DIMAGRIRE E' FACILE
CENTRO DIMAGRIMENTO RAPIDO LOCALIZZATO
MEDICI IN SEDE
TO - Corso Marconi, 11
Tel. 011/687.178
Beauty Line

GIOVEDI' 13 GIUGNO 1991

stampa SERA

ANNO 123 NUMERO 131 L. 1200

Centro Estetico con trattamenti personalizzati per la cura della cellulite - Rassodamento seno - Lifting viso - Massaggi specifici per artrosi cervicali - Dolori alle articolazioni in genere
Solarium ad alta pressione
Beauty Line
SALTO MACHINE

Francesca Dellera

CINEMA
La Dellera non è turbata

La notizia che lo spot dell'Ip di Alba Parietti ha venduto più olio di quanto non avesse fatto quello interpretato da lei, non la turba.

La Dellera, adesso vive a Parigi in un attico sugli Champs Elysées. E non è sola. Dice: «Lasciatemi stare. Sto vivendo col mio nuovo amore francese una storia del tipo "Carne n°2"».

BORSA
Fiat trascina piazza Affari

MILANO ● Piazza Affari questa mattina ha aperto i battenti su una nuova seduta positiva e con i riflettori ancora puntati su Fiat, che ha realizzato un progresso del 3,12 per cento a 6455 lire salendo di altre 5 lire nel dopo. In rialzo anche i valori privilegiati a 4730 lire (+2,16) e quelli di risparmio a 5012 (+1,87).

INDICE MIB
ore 12,30 sul 62%
Stabile

ore 10,45	+1,0
ore 11,00	+0,8
ore 11,30	+0,6
ore 12,00	=

DOLLARO

ORE 11	1.335
(PRECEDENTE	1.324)

TORINO: TRAGICA FINE di un giovane di 28 anni, tossicodipendente, ucciso probabilmente da un'overdose

Un amico, quando s'è accorto che agonizzava, ne ha approfittato per derubarlo ed è riuscito a fuggire

Lattoniere morto: è mistero

Giallo stanotte: la vittima trovata in casa in via Bari

Overdose con «giallo» stanotte in via Bari 6. Un giovane di 28 anni, Roberto Pasquali, tossicodipendente, è deceduto nel suo alloggio in circostanze misteriose: i carabinieri non hanno alcun dubbio che si tratti di un'overdose, ma forse con la vittima c'era un altro drogato che, anziché aiutare il Pasquali ormai agonizzante, prima si è allontanato e poi è ritornato per depredare l'appartamento. Il ladro è stato sorpreso da un inquilino del palazzo dove viveva il Pasquali mentre trasportava un televisore in strada. Pur se inseguito l'uomo è riuscito a scappare, dopo aver fracassato il televisore che gli è caduto di mano. I carabinieri stanno tentando di stabilire esattamente quale sia stato il ruolo del fuggitivo, l'autopsia potrà aiutare a chiarire i dubbi sulla misteriosa «overdose».

La triste vicenda di Roberto Pasquali, figlio di un idraulico, è quella di tutti i tossicodipendenti. Per anni è stato un «balordo» autore di piccoli furti e scippi, il suo fascicolo giudiziario è costellato di condanne «con la condizionale» a cominciare dall'87. La famiglia fa di tutto per aiutarlo. L'anno scorso sembra che finalmente sia la volta buona. Dopo aver stato in comunità in Francia Roberto Pasquali pare un altro e addirittura incontra la donna della sua vita: Marina Gastaldi, 23 anni, di cui si innamora perdutamente. La sposa, per iniziare un'altra esistenza. Anche la ragazza lo aiuta in tutti i modi, per scongiurare per sempre la tentazione dalla droga. Il giovane riprende a lavorare come lattoniere dal padre, che nel frattempo ha comprato alla coppia l'alloggio di via Bari 6.

La vittima Roberto Pasquali

Tutto sembra andar bene sino a qualche mese fa, poi Roberto ricade nel giro della droga. La moglie è disperata, non sa più cosa fare. Alla fine tenta l'ultima carta: gli comunica che se non si disintossica lo lascerà per sempre e per provargli che fa sul serio si fa ospitare da una comunità di suore. Come dire: non ti tradisco, ma sono decisa a tutto.

(Segue a pagina 4)

FLASH

BRUZOLO
Rapina all'ufficio postale In due fuggono con 130 milioni

Terrore a Bruzolo stamane pochi minuti prima delle 9 quando due giovani, a bordo di una motocicletta, hanno rapinato l'ufficio postale. Bottino: 130 milioni. I due malviventi sarebbero giunti davanti all'ufficio postale a bordo di una potente motocicletta alle 8,45; il volto coperto da caschi integrali, sono entrati nell'edificio spianando le armi; dopo aver immobilizzato i tre impiegati, circa 80 milioni di lire in contanti e 50 milioni di lire in assegni.

I due poi sarebbero fuggiti facendo perdere le tracce nel dedalo di viuzze del paese vecchio.

PAVIA
Sei anni, malato di Aids appello per poterlo affidare

Ha 6 anni, si chiama Maicol, ed è ricoverato alla clinica di malattie infettive dell'ospedale di Pavia, malato di Aids. Fra un mese concluderà la terapia e sarà dimesso. Ma non ha una casa, perché anche la madre, ex tossicodipendente, colpita dal virus, è ricoverata nella stessa clinica. Il piccolo è ora assistito solamente da due volontarie che stanno con lui due ore la settimana. Troppo poco! E così si è lanciato un appello per trovare un volontario qualificato che stia con Maicol negli altri giorni. Intanto il professor Elio Guido Rondanelli, direttore della clinica, sta cercando di realizzare un luogo dove il bimbo sia accolto, all'uscita dal Policlinico.

PONT-SAINT-MARTIN
Pregiudicato di Taurianova ucciso nel suo alloggio

Un pregiudicato di 35 anni, Gaetano Neri, originario di Taurianova (Reggio Calabria), è stato ucciso stamane nei pressi della sua abitazione di Pont Saint Martin, ai confini tra la Valle d'Aosta e il Piemonte.

MESSICO
Guadalajara non ospiterà il convegno internazionale gay

Dopo mesi di minacce di morte, cortei di protesta e pressioni da parte delle autorità, l'Associazione internazionale degli omosessuali ha annullato il raduno mondiale che doveva avere inizio il 30 giugno a Guadalajara. Nonostante l'intervento della Commissione nazionale per i diritti umani, non è stato possibile trovare una sede per la manifestazione.

ELTSIN, UN TRIONFO

MOSCA ● Il leader radicale Boris Eltsin ha proclamato la propria vittoria nelle prime elezioni presidenziali dirette della Repubblica Russa. Lo ha detto un portavoce della sua organizzazione elettorale, secondo cui Eltsin ha ottenuto tra il 54 e il 60 per cento dei voti.

I risultati ufficiali del voto di ieri saranno resi noti il 22 giugno, ma i dati - seppure ufficiosi riferiti dall'agenzia «Interfax» che affluiscono da varie parti della Repubblica (la più grande delle 15 sovietiche) - danno a Eltsin, quasi in tutte le città, una maggioranza che va da un minimo del 52 all'80 per cento, distanziando così di molto il suo principale avversario, Nikolai Ryzhkov, candidato del pc russo. Una delle pochissime città in cui Eltsin è stato battuto da Ryzhkov è Kyzyl, capitale della Repubblica Autonoma del Tuva, a ridosso della Mongolia. Mancano ancora i dati, significativi, provenienti dalle campagne.

Frattanto il 55 per cento dei cittadini di Leningrado, nel referendum di ieri, ha votato perché la metropoli baltica riprenda il suo nome originario di San Pietroburgo, datole dallo zar Pietro il Grande quando la fondò nel 1703. Lo afferma l'agenzia russa «Ria», basandosi tuttavia su dati non ufficiali. San Pietroburgo fu chiamata Pietrogrado nel 1914 e poi Leningrado nel 1924, l'anno in cui morì Vladimir Ilic Lenin, il «padre» della rivoluzione sovietica. *(Ansa-Reuter)*

I profughi albanesi Tutti li respingono

Mentre la nuova ondata di albanesi preme ai confini italiani, il piano per distribuire i profughi incontra difficoltà anche in Piemonte. Il ministro per l'Immigrazione Margherita Boniver continua da Roma a invitare prefetti e sindaci a predisporre le attrezzature, ma le cose vanno a rilento. Nettamente contrari i Comuni del Vercellese e nessuno dell'Albese si è dichiarato disponibile ad accoglierli spontaneamente. Li accetteranno solo se verranno assegnati d'autorità. E' emerso alla riunione dei sindaci delle Langhe e del Roero svoltasi ad Alba. Erano stati convocati gli amministratori di 65 Comuni, ma ne sono intervenuti solo 35.

Intanto, a Casale sale la tensione attorno alla caserma Mazza. I commercianti protestano contro i furti. Tutti i 143 ambulanti del mercato di piazza Castello hanno scritto al sindaco: «Ognuno deve saper stare civilmente al proprio posto, soprattutto con le mani».

A Roma il presidente della Giunta regionale, Rodolfo Gigli ha chiesto al ministro Boniver la revoca immediata (per condizioni di precarietà socio-economiche, occupazionali e ambientali), della decisione di istituire una tendopoli e una roulottopoli a Tarquinia per ospitare oltre 2000 profughi albanesi in aggiunta ai 2047 assegnati alla regione Lazio per i quali già si sta attuando il piano di riparto.

Che cosa succederà ora agli albanesi che continuano ad arrivare in Italia? «Non potranno sbarcare - sostiene la Boniver -. Dovranno in qualche modo essere rispediti indietro. Gli inglesi sparano addirittura sui boat-people. Noi non arriveremo a tanto ma dobbiamo trovare una via per arginarli». Stamattina intanto il comandante della nave turca «Kaptan Burhanettin Asim» arrivata ieri sera a Trieste con 114 albanesi raccolti al largo delle coste pugliesi si è rifiutato di partire. Ha motivato la decisione affermando che la nave con gli albanesi a bordo non sarebbe in sicurezza. I profughi, infatti, già ieri sera quando hanno saputo che non sarebbe stato loro consentito di sbarcare si sono rifiutati di scendere in mensa per consumare il pasto. (Servizio a pag. 7)

Per Lentini una partita tutta magica

Il granata Lentini protagonista del bel successo per 2 a 0 della nazionale azzurra contro la Danimarca nel quadrangolare di Svezia. Parziale riscatto, anche se non si deve dimenticare la pochezza degli avversari, dopo la sconfitta contro la Norvegia. Le reti della vittoria sono state segnate da Rizzitelli e Vialli, ma gli elogi di tutti sono andati soprattutto al tornante del Torino, autore di un'ottima prova nella prima partita a tempo pieno disputata in maglia azzurra. Meno convincente è stato l'altro esordiente, il genoano Ruotolo, che ha avvertito l'emozione.

Gianluigi Lentini, qui in granata, durante una partita del Toro

Collegno, ruspe al campo nomadi

Da stamattina all'alba, al campo nomadi di via Don Milani a Collegno, è in atto da parte dei carabinieri, dell'ufficio stranieri della questura e dei vigili urbani uno sgombero di più di 300 nomadi rom. La situazione, infatti diventata insostenibile, esplosa qualche mese fa con il rapimento di una ragazzina di 11 anni, cui sono seguite sparatorie e ferimenti, quasi certamente si sbloccherà entro oggi. C'è da notare che il campo senza custodia, a detta degli operatori, è quello più a rischio di tutta Italia. Può contenere 150 persone: fino a stamattina ne ospitava più di 500. Un numero esorbitante, viste soprattutto l'insufficienza della struttura e la situazione di disagio che crea a chi vive intorno alla zona. «Quello che abbiamo trovato è indicibile - spiega il capitano dei carabinieri Francesco Golini, che coordina l'operazione -: carcasse di auto, di roulottes in mezzo alla strada, baracche abusive una addosso all'altra». Le ruspe del Comune comunque sono all'opera per ultimare lo sgombero.

Intanto molti rom sono stati costretti con il foglio di via obbligatorio ad abbandonare Collegno; parecchi sono gli arresti.

T.E.C.A. s.r.l.
10137 TORINO
c.so Tazzoli 228/4
Tel. 3081552 ric. aut. Fax 3081552
- Installazione e manutenzione impianti telefonici a misura d'Azienda
- Cellulare 900 MHZ
- Reti dati e PDS
- Installazione e manutenzione P.O.S. (Bancomat) presso esercenti
- Servizio radio mobile

LETTERE AL DIRETTORE

Ho letto con interesse l'articolo di «Vita e Salute» («Quanti sordi nel nostro Paese») a cura di Daniela Daniele, e mi trovo d'accordo su tutto. Vorrei chiedere al professor Caratsiolo se trova valida la possibilità di ovviare il problema sulle cause del limitato uso delle protesi ad un *trapianto cocleare* e sentire un parere sull'argomento e se trova favorevole anche sui bambini sordi prelinguali. Mentre sul secondo articolo «Il rumore è un rischio», in cui apprezzo il giudizio espresso dal professor Carlo Giordano che dichiara al primo posto nella battaglia della prevenzione fa rima con l'informazione. Io in prima persona, come genitore, ho avuto la sfortuna di aver conosciuto come altri genitori la parola *«informazione non corretta»*; mi spiego, esami non reali con la realtà e per di più vera tortura alle possibili fasi di recupero perdendo circa tre anni della vita di mia figlia in balia delle speculazioni dettate da un noto professore otorinolaringoiatra di Torino. Molte volte gli addetti ai lavori, i logopedisti, danno dei suggerimenti unilaterali nella fase del recupero celando alternative esistenti. Vorrei chiedere se nell'indagine effettuata sui mille scolari sul grado delle loro funzioni uditive, erano anche nelle condizioni psicologiche adatte per l'interpretazione scolastica e se nel loro grado di istruzione non subiscono frustrazioni.

Spero nel suo interesse e quindi nella pubblicazione della stessa, colgo l'occasione per porgere distinti saluti.

(Ass. Genitori Bambini Sordi)
Filippo Sberna

Egregio Direttore,

sono un appassionato di fumetti. Le prime «strisce» di Topolino, apparse a partire dal 1930 sul «New York Mirror», sono per me rarità appassionanti.

Vorrei che dei fumetti in genere si parlasse di più in modo che i collezionisti di questo genere possa scambiarsi le loro impressioni ed, eventualmente, qualche pezzo doppio di cui dispongono.

Walter Pisapia, Torino

REFERENDUM

La quantità e la frequenza delle telefonate che arrivano ai nostri centralini, le telefonate sempre più rabbiose che riceviamo ogni giorno ci hanno convinti che la chiusura del centro cittadino fino alle ore 13 è uno dei problemi più sentiti nella nostra città.

Stampa Sera vuole conoscere direttamente l'opinione dei torinesi attraverso un referendum. Come giudicate, dopo 6 mesi di prova, la chiusura del centro? È stata un'esperienza positiva o negativa?

Il referendum-inchiesta di Stampa Sera durerà 15 giorni e tutta la città è invitata a rispondere.

Ritagliate questo coupon e inviatelo a: **«Stampa Sera - Referendum», via Marenco, 32 - 10126 Torino.**

SEI FAVOREVOLE ALLA RIAPERTURA DEL CENTRO CON LA SUCCESSIVA CREAZIONE DI PARCHEGGI NELLE ZONE CENTRALI E CON LA CREAZIONE DI PICCOLE ISOLE PEDONALI?

SI' **NO**

UN LIBRO di Carteri su Pavese negli anni del soggiorno obbligato

Al confino del mito sulla terra di Calabria

Spiega l'autore: «Ho voluto descrivere le lezioni impartite dallo scrittore agli studenti, il suo amore per quei luoghi e le vigne che tanto gli ricordavano il paesaggio collinare dov'era vissuto»

Una lettrice ci scrive: *«Mi chiamo Sandra Peiretti, sono iscritta all'Università della Terza Età e frequento i corsi di storia e letteratura contemporanei. Seguo da alcuni giorni la manifestazione iniziata l'11 giugno su "Reggio Calabria, una provincia da scoprire". Il programma della manifestazione è intenso e, forse, troppo fitto a causa dei pochi giorni a disposizione. Pensavo se fosse stato possibile al termine della manifestazione dedicare durante l'anno ancora alcune serate a temi specifici e alla riscoperta di alcune provincie del meridione legate per storia e letteratura a illustri personaggi del nord»*.

Mare intenso, volti segnati, un paesaggio rugoso e fresco allo stesso tempo, il volto di una terra ellenica da cui affiorano miti e storie di uomini come nel libro di Giovanni Carteri edito da Rubettino.

«Al confino del mito. Pavese e la Calabria» è il titolo del libro dedicato al momento «più importante nell'opera di Pavese» sostiene il prof. Stefano Jacomuzzi.

L'autore, Giovanni Carteri ha voluto descrivere, «la sua vita in quei luoghi durante il confino. Ricordare le lezioni private impartite ai giovani studenti, il suo amore per quella terra e le vigne che tanto gli ricordavano il paesaggio collinare dove era vissuto.

Un vissuto forte e contrastante dove i luoghi quasi famigliari si contrapponevano ai ritmi tranquilli di vita, alla riscoperta di alcuni silenzi, ai tratti ellenici segnati sui volti della gente e ad una creatura mitica come il personaggio femminile di Concia».

Presentato ieri mattina al Centro Incontri di C.so Stati Uniti dal Consigliere della Provincia Reggio Calabria, Framartino Nicola, dal professor Stefano Jacomuzzi ordinario di Letteratura Moderna e Contemporanea e dal professor Lorenzo Mondo, si inserisce nella manifestazione dedicata a «Reggio Calabria, una provincia da scoprire» che si protrarrà fino al 15 giugno con mostre, concerti, incontri e tavole rotonde.

L'introduzione di Nicola Framartino che parla di un «momento d'incontro voluto fortemente dalla comunità, sia calabrese che piemontese. Questa settimana dedicata ai temi del meridione aiuta ad abbattere l'incomprensione da anni legata alle due culture che oggi riscoprono in queste giornate temi comuni attraverso la letteratura e la poesia di un scrittore come Cesare Pavese».

Ha ancora ricordato gli anni del dopoguerra, le rivendicazioni dei contadini calabresi «che lottavano e insorgevano, tolleravano la prigionia, abbandonando di volta in volta il paese d'origine».

«In quegli anni arrivavano le macchine a noleggio che portavano via intere famiglie che non sarebbero mai più tornate. Ora in questi luoghi non c'è più nessuno, solo anziani e tanta solitudine».

E continua: «Cesare Pavese ha aiutato i piemontesi a conoscere la calabresità».

Perché Cesare Pavese? Il suo legame con la terra di Calabria è molto forte, «è un capitolo importante nella sua vita. Il confino, la sua solitudine allietata però da un pololo a lui vicino. L'importanza del momento letterario è biografico, ma soprattutto rappresenta per Pavese un nuovo momento di vita, una rinascita che si riscopre negli scritti che seguiranno il confino» afferma Lorenzo Mondo curatore della prefazione del libro.

Giovanni Carteri, commenta, «le cose scritte da Cesare Pavese sulla Calabria non sono state scritte da nessuno. La fascia di terra compresa tra Brancaleone e Locri è rimasta negli occhi e negli scritti per i suoi colori e la sua gente».

Scrive Pavese alla sorella il 9 agosto 1935, «Qui ho trovato una grande accoglienza! Qui sono l'unico confinato. Però non sanno cos'è la grappa. Me la mandi!».

Adriana Fara

Giovanni Carteri, con Lorenzo Mondo, alla presentazione del libro

di **Piero Soria**

FEUILLETON

Giselle è una schiava...

VENTUNESIMA PUNTATA

PERSONAGGI

Fabio Cohen	*Il Pirata*	Lela Gastaldo	*Sua figlia*
Sandro Operti	*Il Topo*	Angelo Kratter	*Politico e banchiere*
Serena Dorigo	*L'amante del Pirata*	Nanni Kratter	*Suo figlio*
Abdellah al Khali	*Il contabile*	Carla Di Benedetto	*La vittima*
David Ottolenghi	*Finanziere*	Padre Francis Caretto	*L'esorcista*
Elia Ottolenghi	*Suo figlio*	Santino Macrì	*Boss calabrese*
Giorgio Gastaldo	*Industriale*	Dora	*La direttrice di Elia*
		Il giudice	*L'istruttore*

RIASSUNTO DELLE PUNTATE PRECEDENTI. *Il Topo indaga su un «affare» affidatogli dal Pirata e scopre il cadavere di una donna, Carla Di Benedetto. Lo butta nel Po, poi cerca Serena, amante del pirata. Da lei apprende che Carla voleva soldi per la droga. Il Topo porta a casa sua Serena. Il Topo e Serena scoprono il «Tempio del Male» dove c'è una messa nera. Due dei partecipanti al «rito» saltano in aria in macchina.*

Sandro Chia, «Figura» (particolare), tecnica mista, 1989

Ripensò a quel pomeriggio. Quando era quasi stata condotta per mano a provar piacere su di sé. Quando si era lasciata tentare. Sprofondata in quell'atmosfera ambigua che però lei stessa aveva contribuito a creare. Convinta di essere in grado di dettare le regole di un gioco sottile.

Chi aveva vinto e chi aveva perso?

Il Topo non aveva fatto nulla. Era stato un'entità passiva. Ma quella era la sua natura o si trattava semplicemente di un calcolo?

Si sentiva preda di una piccola vertigine. Perché subiva il suo fascino in modo inatteso. Pressante. Lei che era sempre stata desiderata, ora desiderava. Ed era un ruolo che non conosceva. Un sentiero mai percorso. Che la riempiva di incertezze.

Si sentiva quasi come una falena. Incapace di decidere se erano proprio le fiamme del fuoco ad attirarla. O se era solo la luce.

Sentì che il Topo si alzava. Lo aspettò.

E lui venne. La guardò con tenerezza. E sembrò capire.

— Dopo. Quando tutto sarà risolto... Ora ho bisogno di lei..

Serena annuì. E gli fu grata.

— Ma resterò qui.

— D'accordo.

La prese per mano e la condusse nella camera in cui era stata sistemata la donna dei ceppi. Aprì la porta e subito sentì l'odore della sofferenza. Un'odore ferino. Fatto di sudore e di paura. Acre. Che prendeva alla gola. Andò ad aprire le finestre.

E Serena si appoggiò sulla sponda del letto. Incerta. Percependo in quell'istante quale sarebbe stato il suo compito. E volse al Topo un'occhiata supplice.

— Lela Gastaldo l'ha tenuta continuamente sotto l'effetto e la promessa della droga. Mentalmente è una schiava. E risponderà solo ad una donna che le prometta, e che le dia, altra droga.

— Ma è una follia... Non può chiedermelo...

— No. Non è una follia. E' un metodo. Tocca a lei decidere. Le lascerò due dosi e due siringhe. Starò via tutto il giorno. Non apra a nessuno. Abdellah veglierà su di lei. La chiamerò...

— Non voglio...

— Ed io non la obbligo. Ma a me non dirà niente. Sarà la sua paura a decidere per lei...

— Bastardo!...

— Forse. Ma non può cambiare idea ogni dieci minuti...

— Dove andrà?

— E' meglio che non lo sappia. Non deve essere coinvolta.

— Lei crede? E tutto quello che è successo finora cos'è, secondo lei?

— La vita. Capita tutti i giorni che qualcuno tenti di sopraffare qualcun altro. Solo che la cosa non ci tocca, finché non la vediamo con i nostri occhi.

La donna sul letto si lamentò. Scalciò con rabbia le coperte. Ed incominciò a piangere.

— *Lela... dare me roba... ti prego... Lela, ti prego...*

Serena si alzò. Ed andò alla finestra. Gli studenti uscivano dal Politecnico. E, nel giardinetto sotto casa, alcune tate in cappotto blu stavano spingendo le loro carrozzine nel sole. Mentre due vecchie portinaie riagganciavano le catenelle divelte dell'isola pedonale. Frutto della solita caccia notturna ai travestiti fra i tigli e le ville appartate della Crocetta.

— *Lela... dare me roba... poi io baciare te... Giselle N'Khono buona... Giselle fare cosa tu volere...*

Serena le si avvicinò. Le mise una mano sulla fronte. E la sentì bruciare di febbre. Poi la coprì.

E le sorrise.

— Oggi Lela vuole parlare con te, Giselle...

Poi alzò gli occhi. E maledisse il Topo.

Il Topo trovò un posteggio davanti a Palazzo Carignano. Ci mise un po' a capire come funzionavano quei parchimetri mangiasoldi. Che ingoiavano banconote vere e che restituivano biglietti illeggibili. Proprio di fronte al primo Parlamento d'Italia.

Ma ci rinunciò in fretta. Confidando che anche i vigili se ne fossero andati a mangiare. E si avviò verso via Bogino. Guardando distrattamente le vetrine.

Non era mai stato al Circolo degli Artisti. Sapeva solo vagamente che Soffiantino, Casorati, Campagnoli e gli altri pittori torinesi avevano fatto la fronda. E se ne erano andati sbattendo la porta. Ma ignorava tutto il resto.

Da pianterreno, di fronte agli uffici di Borbonese, s'apriva una grandiosa scalinata barocca.

Il Topo incominciò a salire lentamente. Godendosi l'imponenza delle volte e dei silenzi. E chiedendosi che aspetto potesse avere il suo interlocutore.

Si fece vedere al bar. Ma nessuno diede segno di riconoscerlo. Vagò per le antiche salette piene di velluti in cerca di un cenno. E si sentì vagamente imbarazzato da quegli sguardi sabaudi che lo seguivano curiosi. E quasi preoccupati per quella che consideravano con tutta evidenza l'indebita intrusione di un estraneo...

(21 Continua)

Eta Beta TOP-DISCOUNT
ABBIGLIAMENTO LEI-LUI DELLE MIGLIORI FIRME A PREZZI DIMEZZATI
PER LEI... ANCHE TAGLIE CONFORMATE
VIA AVIGLIANA 15 Ang. VIA P. D'ACAJA - TEL. 434.00.08 - TORINO

ABBIGLIAMENTO
Eta Beta
VIA AVIGLIANA 15 Ang. VIA P. D'ACAJA - TEL. 434.00.08 - TORINO

Giuseppe Cerchio

REGIONE
Prospettive dell'industria

Domani a Palazzo Lascaris si terrà un seminario organizzato dalla Regione sulle prospettive che si aprono per l'industria automobilistica. Parteciperanno l'assessore Giuseppe Cerchio, il segretario generale dell'Aiccre, l'Ires, Regioni ed enti locali.

SALA ROSSA
Interrogazione sulla Iciap

I consiglieri della Lega Nord Gipo Farassino, Mario Borghezio e Piero Molino hanno presentato un'interrogazione al sindaco per conoscere con precisione il quadro della situazione sui versamenti della tassa Iciap che aveva provocato mille polemiche.

Gipo Farassino

BALLO LISCIO, le sale, le orchestre, i frequentatori, i ritmi, le musiche, gli arrangiamenti e i piccoli peccati

Il maestro Angelini che ha imparato in Usa e il trio Aurora, il mitico Zeme e Gorni Kramer, Ceragioli e Zuccheri

Ballando sotto le bombe al ritmo della mazurka

L'Emilia Romagna unica terra di peccato musicato e (danzato) organizzato per tutte le età? Ma non scherziamo, Torino fa di più. Qui si riesce a far dilagare il peccato di mezz'età, quello a passetti su pianelle luccicanti, sotto una sottana che gira su se stessa, fra uno smoking e un décolleté. Torino è la capitale del diabolico liscio, da sempre. La Romagna non ha mai avuto numero e qualità di sale e ballerini che ha questa città.

Una piccolissima storia? Attenzione: si parla di ballo e non solo di «liscio» perché una dama e un cavaliere che si rispettino non si limitano a walzer, tango, polka e mazurka. C'è anche il «fox trot», il «cha cha cha», il «charleston», il «twist», la «rumba», il «mambo», lo «slow», il «boogie-woggie». Ogni scuotimento musicale deve essere provato dalla composta Torino di mezz'età.

Angelini, all'inizio degli Anni 20, impara in America i trucchi del ritmo e inserisce la batteria nella musica da ballare. Arriva a Torino ed è un trionfo. Anche la Rai si inchina, per registrare le serate di Angelini gli versa 150 lire al giorno. Un contratto da far impallidire il Pippo Baudo miliardario. Si regolava alla gloriosa «Sala Gay», in via Pomba. La gente accorreva e si accalcava perché lì c'era Gay, maestro di danze in casa Reale. Personaggio tutto torinese, incapace di dire una parola in italiano. In stretto dialetto era uno degli uomini più fascinosi per i Savoia. Manco a dirlo chi suonava alla «Sala Gay» erano i *tombeurs de femmes*. Allora senza automobili facevano i portici di via Po e consumavano con grande ritmo e qualche frettolosità appoggiati ai muraz. L'orchestra Angelini rimane senza rivali fino alla seconda metà degli Anni 30 quando spunta l'orchestra Barzizza e il trio Aurora che formano le loro bande di fans, pronti a schierarsi per fare la coda davanti alla sala dove, alle 9 in punto, il maestro dava il «la». Poi fino alle 0,30 le canzoni di Angelini eseguite con qualche arrangiamento per poter far urlare ai fans: «Siete meglio di Angelini».

I turbinosi vortici della danza non lasciano il passo neanche alla guerra. Alle 8 di sera in coda con le scarpe di cartone pressato, i capelli impomatati e la giacca affittata, in attesa dell'apertura, sperando che non suoni la sirena dei bombardamenti. Non bisogna perdere neanche un minuto se, ballando, si fa fuori l'angoscia.

Adesso e nell'immediato dopoguerra nascono nuove orchestre. I loro nomi e le loro note sono ancora in testa ai torinesi maturi, il mitico Zeme che suona all'Eden, in piazza Statuto, o quella di Ceragioli, anch'essa all'Eden, oggi non più esistente. Anche la notissima orchestra Ferrari nasce. Il costoso Gorni Kramer, poi mostro sacro degli Anni 60, viene a dirigere al «Le Roy». L'orchestra Zuccheri va allo «Chalet». Altro direttore d'orchestra poi consacrato dalla Rai è il maestro Canfora che dirigeva al «Castellino» in corso Vittorio.

> Torino ha una tradizione danzerina addirittura superiore a quella della Romagna. Per tutti i gusti Per ogni età

Nel dopoguerra si cementa anche l'unione danzerina fra gli allievi ufficiali e le caterinette che celebrano i loro gala all'«Augusteo» fra qualche disinvoltura carnale e goliardica dei militari. Impazza il locale «La moda», davanti all'attuale To-Expo, dove l'enciclopedico Marianini, che conquisterà l'Italia del quiz in «Lascia e raddoppia», andava a sentire l'aristocratica del ballabile, il maestro Gimelli.

Ricordare tutte le sale è impossibile: la ricostruzione ne fu subito di un centinaio. Nelle vie dirocca-te passano muli con pubblicità di sale in groppa. Lutrario, proprietario del «Le Roy», inventa il «matinée», e l'italietta subalpina va a ballare anche la domenica mattina. Quattro soldi a testa.

Negli Anni 50 la febbre del sabato sera liscio non cala. Nilla Pizzi, Achille Togliani, il «Duo Fasano» si esibiscono nei locali. Nel 1953 emerge Turi Golino, formatosi in America con Glen Miller, vince il concorso per direttori, «sbaraglia 150 orchestre», titola «La Stampa». Golino è uno dei pochi grandi della musica da ballo che suona tuttora. E' stato direttore d'orchestra a «Domenica in». E' proprietario del «Du Park» e dell'«America».

Fra i '50 e i '80 la Torino di notte cade nelle maglie dell'occhio malandrino di Fred Buscaglione. La città è sua. Al «Faro» si esibisce tutti gangster di Chicago al suo comando, lui canta con la pistola e il sigaro, lo pagano in lire «molte maledette e subito» assieme alla bottiglia di whisky di prammatica. E davanti al «Faro» c'è un bar «Da Michele», dove i musicisti, immigrati di lusso in questa specie di terra promessa, formano le coppie per la scopetta e i complessi per suonare nella «veglia» del giorno dopo. Spendono i soldi appallottolati per loro dal padrone della sala per paga di fine settimana. Raccontano della fatica a scrivere le note delle canzoni di Sanremo mentre le si ascolta alla radio. E elencano le donne trovate nelle «veglie» dei paesi.

La crisi, alla fine degli Anni 60; ogni sala deve dotarsi di un poliziotto a 800 lire a serata, senza la pace sociale gli anziani non escono più e per le sale è l'ecatombe. Fino alla seconda metà degli Anni 70, quando il maestro Gallo alla «Perla» di corso De Gasperi prende il coraggio e la bacchetta in mano per rifare il liscio. E negli Anni 80: il secondo boom.

Il ballo liscio rappresenta la storia (e anche un pizzico di cultura) della città. La gente ha sempre frequentato le sale e si è sempre divertita con i valzer e i casqué del tango con le polke, il boogie woogie il twist e il cha cha cha. Revival

Ci sono stati gli anni ruggenti fra il 1920 e il 1930. Ma neppure la guerra ha interrotto la tradizione del ballo il sabato sera. Nella speranza che non suonassero le sirene e non cadessero le bombe sulla città. La musica medicina dell'angoscia

Tuttavia anche oggi la passione per il liscio è forte. Le sale disponibili per gli apassionati del ballo lento diminuiscono ma quelle che rimangono aperte sono sempre più affollate da una vastissima clientela di mezza età. Amarcord

Arlecchino e Club 84 Chalet e Le Roy Fortino e Du Park

«Lisciopoli», la città del liscio. Questo era Torino nell'immediato dopoguerra. Cento sale; adesso sono molte meno. Anzi, dopo la ripresa degli Anni 80, in questi ultimi 2 anni le sale del ballo tradizionale hanno ripreso a morire. Si pensi al *«Massaua»* che appagava i virtuosi della periferia, lusingava i tiratardi dei paesi della cintura Grugliasco, Rivoli, Collegno. Ha chiuso all'inizio di quest'anno.

Invece lo scorso anno ha esalato il *«Nuovo principe»* che in via Principi D'Acaia cercava di far rivivere una vecchia sala che aveva calturato i talloni dei torinesi nei tempi d'oro. Fine del mito e del revival

Quasi mai una sala torinese, oggi, chiude per carenza di ballerini: è quasi sempre qualcosa come un anti-artistico sfratto (è il caso del *«Massaua»*) o la non rispondenza alle moderne norme di sicurezza che le vecchie sedi non hanno (è il caso del *«Perla»*).

No, non è la voglia dei passi striscianti valzerini o di casqué che manca. Infatti le sale ancora in attività il sabato e la domenica fanno ancora il pienone. E l'iniziativa del Comune e dei gestori del locali di pomeriggi danzanti per gli anziani ha dato ore di gioventù a migliaia di pensionati.

Per passare una sera come 30, 40, 50 anni fa si paga una cifra che oscilla fra le 10 e le 15 mila lire a seconda delle sale.

Per rivivere anche la più grossa *«dinasty»* familiare di quel grande business che è stato il ballo a Torino conviene andare all'*«Arlecchino»* in corso Sommellier e al *«Club 84»* al Valentino, gli ultimi locali degli eredi Messe.

I Messe, sette fratelli di Calascibetta, vengono a Torino negli anni ruggenti e diventano proprietari di un grosso numero di locali cittadini. Superano la diffidenza che i torinesi avevano verso loro meridionali facendo funzionare a meraviglia le loro sale: musicisti, spettacolo e orari ineccepibili. Anche oggi l'*«Arlecchino»* (chiuso il martedì e il venerdì pomeriggio) e il *«Club 84»* (chiuso lunedì e mercoledì pomeriggio) offrono orchestra dal vivo di grande qualità e inappuntabili servizi bar. Veri e propri salotti per l'aristocrazia dei ballerini.

Altre sale grondanti storia sono lo *«Chalet»* del Valentino (chiude solo il lunedì), locale di antiche distinzioni e nobiltà, e il *«Le Roy»* (chiuso di lunedì e martedì) di via Stradella grande contenitore di passioni danzerine delle barriere torinesi.

Anche il *«Black and White»* di corso Vigevano (chiuso lunedì e martedì) è della famiglia Lutrario. Non è da trascurare nemmeno il significato storico del *«Fortino»* di Via Cigna (chiude il martedì). Come tutti garantisce l'orchestra dal vivo almeno il fine settimana.

E poi ci sono i locali di Turi Golino, relativamente recenti, ma il maestro-proprietario dà loro una dignità storica e artistica invidiabile. Si tratta del *«Du Park»* (chiude il martedì) con la sala - terrazza estiva e quella invernale sottostante che, in corso Regina Margherita, a pochi passi da piazza Repubblica dà elegante sfogo alla ricerca danzata del tempo perduto. Nonché dell'*«America»* (chiuso lunedì e mercoledì) che si rivolge spesso a un pubblico più giovane facendo anche discoteca.

Da non dimenticare per garantirsi ritmi e memorie di un tempo anche *«La lucciola»*, di corso Taranto e il *«Tango»*, vicino a Piazza Statuto (chiude il lunedì e martedì) che il venerdì propone la *«serata elegante»*.

Infine, c'è il «Garden» (chiuso lunedì) in via Valsalice, in collina, che iperelegante è sempre.

t. p. s.

IMBARCHINO

Serata in onore di un amico morto

Domani, alle 21,30, all'Imbarchino In-Contro del Valentino, si svolgerà una serata in onore di Bruno Di Donato, il leader del movimento omosessuale morto di Aids il 6 aprile scorso all'età di 55 anni. Di Donato è stato, tra l'altro, il fondatore del Gruppo di Solidarietà Aids e del Gruppo di auto-aiuto di Torino. Durante la serata ci saranno interventi di coloro che lo hanno conosciuto, le canzoni di Cristiana Voglino e la proiezione del video «Per Bruno» di Gianni Farinetti.

Bruno Di Donato

VILLA SOMIS

Locanda d'Italia: convegno nazionale per ottenere la qualità totale in tavola

E' stato presentato ieri a Villa Somis, in collina, un convegno nazionale con lo scopo di dare a operatori, aziende e giornalisti, che si muovono nell'ambito del pubblico esercizio, un'ampia possibilità di verifica della qualità nel mondo eno-gastronomico. L'associazione «Locanda d'Italia» con il patrocinio dell'Epat e dell'Unappe, ha messo in evidenza che le sfide imposte dall'imminente 1993, impongono la scelta della «Qualità Totale» come unica soluzione vincente alle esigenze del settore. Accoglienza e ospitalità sono gli strumenti ideali nelle mani degli esercenti per imporre la propria linea professionale e il proprio stile. Solo con un costante rapporto tra ditte ed esercenti si può raggiungere l'obiettivo di una qualità integrata che abbracci il servizio come il prodotto. Per meglio consentire ai relatori e al pubblico di seguire i temi proposti, il convegno sarà diviso in tre momenti: il primo il 18 giugno, poi il 24 settembre e, infine, il 28 ed il 29 ottobre con una tavola rotonda, coordinata da Luigi Veronelli, con lo scopo di promulgare una «Carta italiana dell'ospitalità».

Manicaretti per buongustai

VALLETTE

Sabato di gará promosso dalla Uisp per favorire sport e socializzazione

Sabato, con partenza alle 17 da via Fiesole, si svolgerà la seconda edizione della gara podistica non competitiva «Ei» promossa dalla Uisp Torino.

L'iniziativa, alla quale è possibile iscriversi fino a 15 minuti prima del via, chiude il programma di attività e corsi rivolti ai ragazzi della «zona E6». Il progetto, per l'area compresa tra i corsi Grosseto, Cincinnato, via Sansovino e strada Altessano, è rivolto ai ragazzi dai 6 ai 14 anni. L'intento è quello di offrire nuove possibilità di incontro in una parte della città dove sono sempre carenti le opportunità di sport e socializzazione.

Il progetto, voluto e finanziato interamente dalla Circoscrizione 5 ha favorito, nei suoi tre anni di vita, l'avviamento allo sport e l'inserimento in squadre e realtà associative del quartiere di oltre duecento ragazzi, spesso con situazioni ambientali e relazionali difficili o precarie.

Morte misteriosa

C'era un ladro nel suo alloggio

SEGUE DA PAGINA 1

Roberto Pasquali però ormai non è più in grado di controllarsi e reagire. Continua a «bucarsi». La gente della zona lo vede, lui un bel ragazzo, deperire sempre più. L'ultima volta è stato notato ieri sera alle 11, sembrava «fatto», barcollava vistosamente. Cosa sia successo dopo non si sa esattamente. Lui è rientrato a casa ed è poi stato trovato steso sul letto, caduvtovi sopra di traverso. Era riverso sopra le sigarette e le chiavi di casa, che forse non aveva nemmeno chiuso.

L'unica cosa certa è che alle due un vicino, Adolfo Maranesi, che abita al piano di sopra, vede una persona in strada dal suo balcone. Gli chiede «Chi cerca?». L'uomo risponde: «Roberto Pasquali». Il Maranesi va a dormire, ma mezzora dopo sente rumori per le scale. Esce sul pianerottolo e vede uno che trasporta un televisore, lo insegue, l'altro fugge mentre il televisore si sfascia per terra.

La porta di casa Pasquali è aperta, vengono chiamati i carabinieri. C'è la macabra scoperta. Si pensa anche ad un delitto di un ladruncolo, poi poco a poco la realtà viene ricostruita. Forse non si saprà mai se il Pasquali era in compagnia o solo quando si è fatto l'ultimo buco, ma non è un delitto.

Commenti in via Bari 6 dove è morto Roberto Pasquali e Adolfo Maranese che ha visto, un giovane scappare dall'alloggio della vittima con un tv rubato

LADRI

Manette per sei

Alla Crocetta le denunce di furti hanno spinto la dirigente del commissariato San Secondo a organizzare un pattugliamento notturno. Manette per una banda di ladri specializzati in furti di opere d'antiquariato. Gli agenti hanno visto una persona davanti al cancello del palazzo all'angolo fra corso Einaudi con corso Galileo Ferraris, una proprietà nobiliare, che fu casa Pianelli, attualmente sotto controllo dell'Ipifin, già visitata dai ladri in aprile. L'uomo, Gino Albera, 41 anni, via Maria Ausiliatrice 54, carrozziere con precedenti per furto e ricettazione di opere d'arte, dopo una sosta vicino al cancello, è risalito in auto mentre gli altri tre si sono infilati nella proprietà. Gli agenti l'hanno bloccato. Dentro il palazzo c'erano Giuseppe Valentino, 51 anni, via Bonzo 12; Pietrino Lituzu, 32 anni, strada Antica di Collegno e Raul Andreasi, 41 anni, via Carlo Alberto 3. Albera avrebbe aperto in via ai complici tranciando le catena e i lucchetti per poi fare da «palo». Gli altri toglievano gli infissi delle porte del 600 già prese nell'altro furto e cercavano di staccare dal soffitto un prezioso rosone in legno dorato.

Manette anche per Fabrizio Sandri 28 anni, e Mario Contivello 23 anni, tossicodipendenti, che sfondavano le porte della Fiat Uno per rubare la ruota di scorta.

Agli arresti Mario Conticello e Fabrizio Sandri, tossici, sfondavano le porte posteriori delle automobili per rubare la ruota di scorta.

Gino Albera, carrozziere con qualche precedente penale, faceva il «palo» mentre Raoul Andreasi con altri due complici era entrato nel palazzo di corso Einaudi, angolo corso Galileo Ferraris

Anche La Chioma jr nel colpo miliardario

Nuovi sviluppi nelle indagini sulla rapina del 1984 alla Brink's Securmark di Roma. L'intermediario tra Germano La Chioma, in carcere alla Vallette e l'imprenditore torinese Giorgio Casalegno (arrestato nei giorni scorsi), era il figlio unico di La Chioma, Enrico di 25 anni, che è stato arrestato pure lui la scorsa notte dai carabinieri del Nucleo Operativo Torino.

E' il giovane infatti che nel corso di questi ultimi anni ha ricevuto dal padre in carcere le direttive per portare i soldi «sporchi», circa due miliardi, a Giorgio Casalegno e ritirarli poi una volta «puliti». Di questi duemila milioni però - in pratica una parte dei cinque miliardi che spettavano a Germano La Chioma per aver partecipato al colpo - non è stata ancora trovata traccia. In compenso ci sarebbero le prove, schiaccianti, di tutta la complessa macchinazione, iniziata fin dal 1985, per far sparire e riapparire il denaro senza rischiare con la legge.

Giorgio Casalegno si sarebbe infatti deciso a parlare, a «collaborare» con la giustizia, forse anche dopo la «bruciatura» subita dalla ex amica Emanuela di 43 anni che qualcosa deve aver detto pure lei, rivelando particolari inediti e insapettati per gli stessi uomini dell'Arma torinese. Possibile quindi che fin dai prossimi giorni l'inchiesta riservi altre sorprese, al punto che non è azzardato ipotizzare l'entrata in scena di nuovi personaggi insospettabili, non solo a Torino e in Piemonte.

Enrico La Chioma è stato arrestato nel suo appartamento di corso Francia 26. Era lui che ancora ventenne faceva il «corriere» portando a Giorgio Casalegno i soldi rubati dal padre, che allora si trovava già in carcere, per farli trasferire in Svizzera e riaverli poi in Italia completamente riciclati. Gli appuntamenti per la consegna del denaro tra La Chioma figlio e Giorgio Casalegno avvenivano di volta in volta o in piazza San Carlo o in piazza Vittorio. A riprova di questi «appuntamenti d'affari» ci sarebbe anche l'agenda di Casalegno, talmente meticoloso e preciso da segnare persino l'ora esatta dell'incontro.

Germano La Chioma

Enrico La Chioma

Dal canto suo Enrico La Chioma, che risultava non avere nessuna attività in compenso riusciva ad avere ugualmente una vita brillante e a non farsi mancare nulla: auto sportive, tante serate in ritrovi notturni, belle compagnie femminili.

Germano La Chioma, 50 anni, protagonista della vicenda Pan-Ballerini, era stato latitante fin dall'inizio dell'81, prima che risultasse definitiva la sentenza che lo condannava a 4 anni e 5 mesi per l'occultamento del cadavere del cugino Giovanni, ucciso nel marzo '73 da Paolo Pan. Viveva oltre oceano: prima negli Stati Uniti, poi a Mirabel, vicino a Montreal, in Canada. Aveva deciso di trasferirsi dopo la rapina da 35 miliardi alla Securmark, compiuta nell'84 sulla via Aurelia, alle porte di Roma. E infatti gli inquirenti avevano accertato che una ingente parte del bottino rubato a Roma alla società di trasporto e valori con sede principale negli Stati Uniti era stata investita nell'acquisto di immobili in Canada oltre che in Francia e Svizzera. Catturato, in un primo momento Germano La Chioma - che lì viveva sotto altra identità, quella del torinese Mario Ciranni - aveva tentato in ogni modo di sfuggire all'estradizione per poi accettarla di sua volontà. Che fosse lui una delle menti del colpo o quanto meno una delle pedine principali lo provavano alcune telefonate fatte prima del suo arresto e della sua estradizione in Italia. La Chioma, alias Ciranni chiamò al telefono da Vancouver e altre località numerosi amici e amiche torinesi definendo dettagli e dando suggerimenti. Tanti i soldi in ballo che da allora si sono dispersi in più conti correnti intestati ad amici e «teste di legno» o convertiti parzialmente in certificati di deposito al portatore.

Quindi il ruolo del pregiudicato piemontese, in questo clamoroso colpo (a ragione definito la rapina del secolo, anche per la precisione dell'esecuzione) si era definito e delineato con maggior precisione via via nel corso delle indagini (che proseguono tuttora anche all'estero e in altre parti d'Italia, in particolar modo nella capitale).

Quella era stata la sua seconda estradizione. La prima fu nel giugno '75: i francesi lo consegnarono alla magistratura italiana nel quadro delle indagini sulla morte del cugino Giovanni. Anche allora fu una decisione accolta di buon grado: l'imputato temeva infatti di essere chiamato a rispondere di omicidio volontario davanti ad una corte transalpina, rischiando così la lama della ghigliottina. In Italia Germano La Chioma sostenne poi che ad uccidere Giovanni era stato Paolo Pan, forse perché suo cugino era al corrente dell'omicidio di Fulvio Magliacani. La corte gli credette condannandolo soltanto per occultamento di cadavere.

gl'FIRSERIvano Barbiero

Si è spento il dolce sorriso del

dott. Camillo Tarchetti

Disperata lo annunciano la mamma **Carla**, la sorella **Nana**, la zia **Enrica** e i cugini. La cara salma verrà benedetta nella cappella ospedale Mauriziano venerdì 14 giugno alle ore 10, proseguirà per S. Salvatore Monf. dove alle ore 15,30 si svolgeranno i funerali.
— **Torino**, 12 giugno 1991.

Partecipano commossi, **Vittorio, Lalla, Giacinto, Mercedes Ferrero, Mariateresa Giordanino Martino.**

Mia Cincia Marieclara Anna Amadeo abbracciano Carla e Nana nel ricordo del caro **MIMMO.**

Le famiglie **Sensibile, Tommasino e Mottinco** prendono parte al dolore dei famigliari.

Antonella Mauro Privitvelli ricordano affettuosamente il caro **MIMMO.**

Luca Vergano e famiglia vicini nel dolore.

Alberto e Sandra
Ettore e Patrizia
Franca Milletto Petrazzini
ricordano affettuosamente **MIMMO.**

Sono affettuosamente vicini a Nana gli amici:
Mastrogrezia Guido Alemanno
Carlealberto Aidara
Gianni Chiri
Elena Gilliron
Cristina Lanza
Mariapaola Lulo
Consolata Lusso
Federica Marco Matteoni
Gianni Moretti
Glosetta Paolo Orlandi
Carlo Orsi
Annamaria Vincenzo Palamara
Pippo Reviglio
Malvina Talucco
Mario Tovo
Ida Vassallo

Renata Roberto Gabrielle partecipano affettuosamente al dolore di Carla ed Anna.

Un tragico destino ha tolto all'affetto e all'amore del fratello **Mauro**, dei cugini **Luisa, Enzo, Davide e Simone**, delle zie **Margherita e Valentina** e degli amici e parenti tutti

arch. Giuseppe Giacosa (Eppe)

I funerali si terranno venerdì nella chiesa della Crocetta. La salma sarà tumulata nel cimitero di Saluzzo.
— **Torino**, 13 giugno 1991.

Al mio grande amore, il mio Gabibbo, **Luana.**

Marco Re e famiglia si uniscono al dolore di Mauro nel ricordo di **EPPE.**

Affranti dal dolore piangono la perdita del loro eterno amico

arch. Beppe Giacosa

Alberto e Paolo Cartasegna
Cristina Chiusano
Franco e Claudia Giustetto
Michele e Gemma Lesadino
Gigi e Cristina Lignana
Fulvio e Mariarosa Rabellino
Marco e Paola Steffanone.
— **Torino**, 12 giugno 1991.

Alberto con **Francesca, Rachele e Camilla** piange dispiaciuto la scomparsa di

Beppe Giacosa

amico insostituibile grandissimo amico.
— **Milano**, 13 giugno 1991.

E' mancata

Caterina Corotto Gianone ved. Seren

Lo annunciano il figlio **Michele**, la sorella **Delfina**, cognate, cognato, nipoti parenti amici tutti. I funerali in Alpetta venerdì alle ore 15,30 con partenza dall'ospedale Mauriziano alle ore 13,30. Servizio pullman.
— **Torino**, 12 giugno 1991.

Serenamente è mancato all'affetto dei suoi cari

Armando Francia

Addolorati l'annunciano la moglie **Mirella**, i figli: **Gianni** e la moglie **Cristina, Mimma** e il marito **Sandro**, nipoti e parenti tutti. Un particolare ringraziamento al dott. Mario Cocco, alla cara Teresa ed a tutti coloro che gli sono stati vicini. I funerali avranno luogo a Canelli venerdì 14 giugno alle ore 15,30 partendo dall'abitazione di via Cassinasco 71 per la parrocchia del Sacro Cuore.
— **Finale Ligure**, 12 giugno 1991.

Ricordano il **NONNO** i nipoti **Armando, Cesare, Lorenzo, Carlotta e Francesca.**

La famiglia **Filipetti** partecipa con profonda commozione al grave lutto.
— **Canelli**, 12 giugno 1991.

Bruno Geloso con **Alfredo, Elisabetta e Nico** piangono la scomparsa del caro amico **ARMANDO.**
— **Canelli**, 12 giugno 1991.

Gli **Amici Nautic Peppa Club** commossi partecipano.

Beppe Lele Cristina Arbore partecipano affettuosamente.

Le famiglie **Ravasenga** prendono parte al dolore e si uniscono alle preghiere.

Lino Stelli ricorda il caro **ARMANDO** e partecipa al dolore della famiglia.
— **Canelli**, 12 giugno 1991.

Partecipano con profondo cordoglio al dolore di Gianni Francia gli amici
Pietro Cavagnino
Sergio Cirio
Ercido Dal
Domenico Perenga
Giuseppe Robino
Agostino Galandrino
— **Canelli**, 12 giugno 1991.

Carla e Luciana con **Carlo, Federico e Cristina** ricordano con profondo affetto e rimpianto **ARMANDO.**

A seguito incidente, è improvvisamente mancato all'affetto dei suoi cari

Marco Avena

anni 24

Straniati lo annunciano i genitori, la sorella **Paola**, i nonni adorati **Maria, Augusta e Mario**, gli zii **Laura e Claudio** con **Cristina, Franca e Giancarlo Traverso** con **Pierandrea, Rosanna e Guido Allasio**, e parenti tutti. I funerali avranno luogo venerdì 14 alle ore 11,45 nella parrocchia Madonna della Divina Provvidenza (via Asinari di Bernezzo), partendo alle ore 11 dall'ospedale Molinette. Non fiori ma inviare eventuali offerte alle parrocchie Madonna della Divina Provvidenza.
— **Torino**, 11 giugno 1991.

La madrina **Rosanna** e il padrino **Giancarlo** piangono l'adorato **FIGLIOCCIO.**

Giustina e Giuseppe Allasio partecipano al dolore della famiglia Avena.

La famiglia **Minetti** partecipa al grande dolore che ha colpito gli amici Avena per la prematura scomparsa del caro **MARCO.**

Gli amici:
Rinaldo Mazzucco
Monica Grassi
Katia Guarneri
piangono l'**AMICO.**

Guido Bodrato e gli **Amici del Confronto** partecipano commossi al dolore di Paola e dei familiari per la scomparsa di **MARCO.**

I Giovani del Confronto sono vicini a Paola in questo momento di dolore per la scomparsa di **MARCO.**

L'Istituto Bancario San Paolo di Torino partecipa con profondo cordoglio al dolore del dirigente rag. Sergio Pietrasanta per la scomparsa del fratello, signor

Giuseppe Pietrasanta

— **Torino**, 12 giugno 1991.

Improvvisamente è mancato all'affetto dei suoi cari

Mario Millsenna

di anni 60

Addolorati lo annunciano: la moglie **Rosa Genuardi**, la cognata **Rosa Di Bernardo**, i nipoti **Pamela e Gianfranco, Sorlen e Lelio**, cognati, nipoti, suocero e parenti tutti. I funerali avranno luogo venerdì 14 giugno alle ore 14,45, partendo dalla abitazione, via Oberdan n. 12, Settimo Torinese, indi Parrocchia Santa Maria di Borgo Nuovo. Santo Rosario sarà celebrato giovedì 13 giugno alle ore 20 in parrocchia. La presente è partecipazione e ringraziamento.
— **Settimo Torinese**, 13 giugno 1991.

La **Direzione D. C.** di **Settimo Torinese**, unitamente ai **Consiglieri comunali D. C.**, partecipano al grave lutto della famiglia del caro amico

Mario Millsenna

membro del direttivo della sezione.
— **Settimo Torinese**, 13 giugno 1991.

Cristianamente è mancato all'affetto dei suoi cari

Michele Rovei

anni 81

L'annunciano la moglie **Giovanna Cermi**, i figli **Anselmina** con il marito **Giovanni Bertone, Giovanni** con la moglie **Albertina Benedicenti, Luigi** con la moglie **Laura Cazzaro**, i nipoti **Anna, Michele, Luciana, Paolo e Franco**, sorelle, cognati, nipoti, parenti tutti. Un particolare ringraziamento al professor Pallarelli, al dottor Malraghi e alla sua équipe. Funerali oggi, ore 15 da via Gaetano Amati 200 (Cascina Panatera) per parrocchia S. Paolo, via Berino. La salma sarà tumulata nel cimitero gli Pianezza.
— **Venaria**, 12 giugno 1991.

Caro **NONNO** il tuo esempio sarà sempre nei nostri cuori.

La cognata **Domenica** con i figli **Pierfelice e Luigi** e rispettive famiglie partecipano al grande dolore.

E' mancato all'affetto dei suoi cari

dott. avv. Giovanni Pavese

prefetto

donato di onore e devozione del Sovrano Militare Ordine di Malta

Addolorati lo annunciano a funerali avvenuti la moglie **Franca**, i cognati **Mariateresa e Guido**, i nipoti **Marzia e Giorgio** con le rispettive famiglie. La salma è stata tumulata nella tomba di famiglia ad Asti. La presente è partecipazione e ringraziamento.
— **Asti**, 13 giugno 1991.

Giuseppina Bellario e figli partecipano al dolore di Franca.

Improvvisamente è mancato

Mario Lattes (Papalo)

tipografo

Lo annunciano la figlia **Marisa** col marito gen. **Domenico Rigano** coi figli **Marco, Roberto e Mariagrazia, Laura**, la cara signora **Antonietta Petrano**, la cognata, i nipoti. Il funerale avrà luogo venerdì 14 giugno alle ore 15 nella parrocchiale di Meana di Susa, con partenza dall'ospedale M. Vittoria alle 13,30. Non fiori.
— **Torino**, 11 giugno 1991.

ORARIO ACCETTAZIONE NECROLOGIE ED ADESIONI

Sportelli Salone LA STAMPA
Via Roma, 80
Ore 9-12,30; 15-18,30
Sabato 9-12,30

Sportelli LA STAMPA
Via Marenco, 32
Tutti i giorni compreso il sabato ore 8,30-12,30; 14-21.
Domenica dalle ore 18,30

Dopo una vita di bontà e di fede cristianamente si è spenta

Rosina Rabino ved. Cabrino

Con affetto e rimpianto la ricordano la sorella **Ermilda**, la cognata **Laura e Rina**, i nipoti **Edoarda, Alfredo, Renato, Giuliana**, la sua affezionatissima **Anna**, i cari **Angelo e Walter** e parenti tutti. Funerali venerdì 14 corrente, ore 10, parrocchia Nostra Signora della Pace, indi la cara salma proseguirà per Pino Torinese ove sarà tumulata nella tomba di famiglia.
— **Torino**, 13 giugno 1991.

Improvvisamente è mancato all'affetto dei suoi cari

Giovanni Franchini

Funzionario di Sogane

Ne danno il triste annuncio la moglie **Piera** con le figlie **Eugenia, Anna, Stefania e Giorgia**. I funerali avranno luogo venerdì 14 alle ore 8,15, parrocchia Santa Giulia. La presente è partecipazione e ringraziamento.
— **Torino**, 10 giugno 1991.

E' mancato all'affetto dei suoi cari il

dottor Filippo Livorsi

ex direttore provinciale INAM

Ne danno il doloroso annuncio moglie, figli e familiari tutti. I funerali, provenienti dall'ospedale civile, avranno luogo venerdì 14 c. m. alle ore 16,30 nella chiesa di San Giovanni (Cristo).
— **Alessandria**, 13 giugno 1991.

E' mancata

Maria Irma Fornengo ved. Roscio

ex insegnante

L'annunciano la figlia **Gloria** e parenti tutti. Funerali a Cuorgnè parrocchia giovedì ore 10.
— **Cuorgnè**, 12 giugno 1991.

E' mancato

Giovanni Bosio

anni 66

L'annunciano i figli: **Maria Teresa, Pierfranco, Ada, Bruno, Gino, Rita** e famiglie, parenti tutti. Funerali venerdì 14 corrente ore 15 dal abitazione.
— **Almese**, 12 giugno 1991.

La **Direzione** del **Gruppo Jilmme Italia**, i **Colleghi** e tutti i **Dipendenti** partecipano con vivo dolore al lutto che ha colpito il signor Domenico Bona e famiglia per la grave perdita del padre, signor

Arturo Bona

— **Milano**, 12 giugno 1991.

ANNIVERSARI

1990 **1991**

Nel primo triste anniversario della scomparsa della amatissima

dott. Amalia Piccardo

marito, figli, nuora e parenti tutti La ricordano, con infinito amore e rimpianto, a quanti Le hanno voluto bene.

1971 **1991**

Noemi Rossetto Grassi

Ricordandola.

1971 **13 GIUGNO** **1991**

Giovanni Bortignoni

1988 **1991**

dott. Giuseppe Drammi

Averti accanto è stato un grande dono. Tua moglie.

1990 **1991**

Egle Pomir in Confalonieri

La ricordano con immutato affetto **Angelo Lorenzi** e i genitori. Ss. Messa Passana S. Maria 15 giugno ore 9.

RISTORANTE di Anna Bona

Cena da Tiffany

Menù «doc» e servizio impeccabile

TIFFANY - *Piazza Solferino 16. Tel. 540.538. Chiuso sabato a mezzogiorno e tutta domenica.* L'elegante, raffinato ristorante in perfetto stile inglese, ha compiuto in questi giorni il suo ventesimo compleanno, un avvenimento importante che ha premiato con un grande successo la passione e la professionalità che Wilmo Perino, Teresio Chirone ed Antonio Pisu hanno sempre profuso nel loro lavoro. Un servizio impeccabile in sala, una cucina raffinata e leggera, ricca di specialità nazionali e regionali, un'ottima scelta dei vini sono gli ingredienti più importanti di questo meritato successo. In questi giorni viene proposto un menù primaverile.

GIAVENO

Approvato il nuovo Statuto comunale voluto dalla riforma degli enti locali

Martedì scorso, il Consiglio comunale di Giaveno ha approvato all'unanimità, con la sola astensione del rappresentante verde, lo statuto comunale previsto dalla legge 142. In tutto settantanove articoli, su cui hanno lavorato tutti i gruppi consiliari presieduti dal repubblicano Paolo Venco. Tre i punti che sostanzialmente lo caratterizzano: il primo (art. 4) stabilisce che decadono di diritto i consiglieri e i rappresentanti di giunta assenti alle sedute, per due volte consecutive, senza giustificati motivi. Il secondo (art. 58) riguarda alcune forme di partecipazione che coinvolgeranno maggiormente la cittadinanza nella gestione della casa pubblica con il difensore civico e il referendum. Quest'ultimo può essere abrogativo o consultivo e richiesto con la raccolta di firme pari al 10% del corpo elettorale o maggioranza assoluta del Consiglio. Infine, viene tutelato il patrimonio linguistico e culturale consentendo l'uso della parlata locale anche nelle sedute pubbliche, purché gli interventi siano accompagnati da traduzioni.

IVREA

Ferito a coltellate Vendetta d'amore?

Un uomo è ricoverato in grave condizioni all'ospedale di Ivrea per esser stato accoltellato mentre si trovava nella sua abitazione. L'episodio è di stamane alle 8. Uno sconosciuto si presenta alla cascina Cavagna, nei pressi di Ivrea, ed accoltella allo stomaco dopo un breve litigio Roberto Buono, 32 anni. Anche la convivente, Stefania Peretti, 27 anni, viene selvaggiamente pestata e ferita. Dalle prime indagini della polizia il feritore dovrebbe essere un ex spasimante della donna.

GASSINO

A fuoco l'auto dell'assessore

Seriamente danneggiata da un incendio nel cuore della notte a Gassino la Fiat Croma dell'assessore ai Lavori Pubblici del Comune, Gianfranco Siloimbra, 47 anni, residente in paese in via XI Febbraio 9. L'autovettura era parcheggiata sotto casa. Per cause in corso di accertamento da parte dei carabinieri le fiamme hanno avuto origine nel vano motore. Il pronto intervento dei vigili del fuoco ha fatto sì che non si propagassero a tutta la vettura. Danni per 15 milioni.

UN FIUME al quale moltissimi torinesi legano ricordi di un tempo d'antan, romantico e un po' bohémien

Le sue rive hanno bisogno di interventi urgenti. E' sempre viva la pessima consuetudine di scaricarvi rifiuti

La Dora malata cerca attenzione

La Dora offre angoli di grande suggestione, ma molte officine continuano a scaricare nelle sue acque i residui delle lavorazioni tossiche. Le analisi rivelano la presenza di numerosi veleni

Sotto il ponte di piazza Borgo Dora il fiume scorre gonfio, lattiginoso. «E' acqua di neve — spiega Giuseppe Ricchèo, un appassionato conoscitore della Dora —. Ho imparato a distinguerla non solo dal colore ma anche dall'odore: un'abitudine che si acquisisce solo vivendo in simbiosi con il fiume».

E continua: «Per noi tutti, nel quartiere, la Dora è stata fonte di divertimento. Si giocava lungo le rive, d'estate ci facevamo il bagno. Ma era anche fonte di reddito: quando ora in piena portava giù legna e rottami; con corde ed uncini raccoglievamo tutto, con la legna scaldavamo le nostre case, il ferro lo vendevamo ai robivecchi».

Una storia strana quella della Dora Riparia. Un'immagine, un po' da cartolina, rappresenta infatti una Torino legata urbanisticamente e sentimentalmente solo al Po. Rispetto alla maestà del grande fiume gli altri corsi d'acqua cittadini sono destinati a scorrere via dimenticati. Questo è stato anche il destino della Dora, che pure, in passato, ha avuto un ruolo determinante per la città.

Il fiume dissetava Torino; parzialmente deviato faceva funzionare i suoi mulini e i pesanti magli delle officine e del vecchio grande arsenale, fino al termine dell'ultima guerra. Poi il degrado. La Dora divenne la cloaca nella quale confluirono tutti gli scarichi del nuovo hinterland occidentale di Torino e velenosissimi scarti di produzione di grandi stabilimenti.

«Lungo il fiume — ricorda Ricchèo — non attecchivano più le erbe. Era scomparsa ogni vegetazione d'alto fusto ed ogni tipo di fauna ittica. E pensare che la Dora era ricca di trote e anguille».

Oggi la situazione è un po' migliorata. Sono ricresciuti gli alberi; l'anno scorso, all'altezza del ponte di corso Giulio Cesare, sono stati visti dei pesci (i primi dopo decenni); una coppia di germani ha nidificato un po' più a monte. Senza dubbio questo è indice del fatto che i grandi complessi industriali non vi versano più i loro veleni.

Resta tuttavia il pericolo rappresentato dalla deprecabile consuetudine, per moltissime piccole officine, di svuotare, nottetempo, nelle acque i residui dei loro lavori di verniciatura e cromatura.

Anche le rive, in particolare vicino al Balon, continuano ad essere il ricettacolo della spazzatura abbandonata da molti venditori. Sono quelli i mali reali del fiume. «La Dora — spiega il dottor Negro, dell'Assessorato regionale all'ambiente — si trova, quasi tutta, nella terza classe, delle cinque, che definiscono il livello di deterioramento di un corpo idrico. La sua acqua è potabile solo dopo drastici trattamenti, in essa sopravvivono solo i pesci meno esigenti, come le carpe. Sono presenti, poi, quantità eccessive di metalli, fosfati e solfati: colpa dell'industria e dell'agricoltura. La Dora è un fiume perturbato e, in certi punti, fin artefatto. Ma in Piemonte c'è di peggio».

Più severo è il dottor Garrou del Laboratorio di Sanità Pubblica dell'Usl 24 di Collegno e Grugliasco, competente su gran parte del corso d'acqua. «La Dora? Un disastro. Scorre in una valle troppo abitata, eccessivamente manipolata. In questo ambiente il fiume viene continuamente turbato nei suoi assetti idrici e biologici».

E ancora: «La Dora è un caso particolare perché sintetizza tutti i mali che colpiscono gran parte dei corsi d'acqua di questo Paese: non è un corso d'acqua completamente compromesso. La sua salvezza, come quella di tutto l'ambiente, dipende però da un radicale cambiamento di mentalità da parte di tutti. Purtroppo, non se ne intravedono ancora i presupposti».

Che cosa fare dunque? «Liberare il fiume dal cemento che lo imbroglia e gli impedisce di autodepurarsi — spiega Garrou —, impedire alle centrali elettriche d'interrompere il suo flusso per troppo tempo, altrimenti un intero ciclo biologico viene completamente compromesso, far funzionare i sistemi di depurazione, quasi tutti inefficienti. A cominciare da quello di Bardonecchia, per finire con quelli dei consorzi d'igiene urbana "Cida" e "Cidiu", costretti, poiché ormai vecchi e superati, a versare nel fiume gran parte dei reflui che non sono più in grado di smaltire».

Il caso del depuratore del Cidiu è stato recentemente sollevato, con un'interrogazione al sindaco Zanone, anche dai Consiglieri comunali Ala, Bajardi e Carpanini (pds). Gli interroganti richiamano l'attenzione sul fatto che la mancata depurazione del 40% dei liquami da parte dell'impianto di Collegno vanifica tutta la politica di risanamento delle acque del Po, perseguita dalla municipalità torinese, tramite il consorzio «Po-Sangone».

Provvedimenti in vista per l'immediato? «Purtroppo la nostra cronica insufficienza di organico ci impedisce di agire come vorremmo», dice l'ingegner Tommasello del Settore ecologia della Provincia. «Fino ad oggi le nostre competenze erano limitate al censimento degli scarichi nei fiumi. La nuova legge sulle autonomie locali, presto ce ne attribuirà di maggiori anche in fatto di gestione e tutela del patrimonio idrico».

«Sono in cantiere — continua Tommasello — progetti di monitoraggio della salute dei fiumi del Torinese, purtroppo ancora niente che riguardi la Dora nello specifico».

Dunque la Dora sembra costretta a dover aspettare ancora per parecchio tempo l'attenzione che le è dovuta da Torino e dai torinesi, nonostante quello che, per la città, ha rappresentato. Eppure basterebbe così poco per incominciare: «Un imbarcadero e un palo di yole, qui a Borgo Dora — suggerisce Ricchèo — tanto per riavvicinare la gente al fiume».

Luigi Vigliani

«Fantasticare il vero»

Omaggio a Bizzozero, disegni e immagini

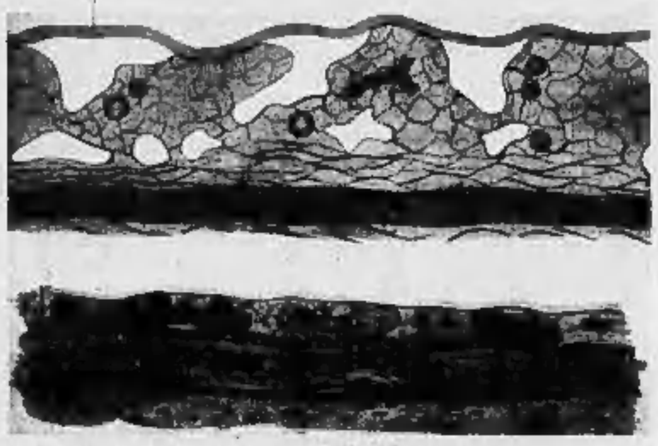

Un'opera che si ispira al biologo Giulio Bizzozero

Nelle sale del Circolo degli Artisti, a Palazzo Graneri, in via Bogino 9, si inaugura stasera alle 19, l'«Omaggio a Giulio Bizzozero. Fantasticare il vero: vecchi disegni e nuove immagini». Organizzata dall'Assessorato alla Cultura della Regione Piemonte, con il positivo intervento del Comitato Tecnico per la programmazione delle mostre presso questo antico sodalizio artistico, l'esposizione rappresenta un decisivo incontro tra arte e scienza, tra le sorprendenti «tavole» istologiche del Bizzozero e i lavori dei pittori che a questo tema si sono ispirati. Del resto — sottolinea in catalogo Enrico Gravela, docente di Patologia generale — l'interesse degli artisti per le tavole disegnate a scopo didattico tra il 1860 e il 1890 risiede nell'aver individuato «nei disegni di Bizzozero quasi una antologia della pittura definita, impropriamente, astratta... E' ben nota l'attenzione versò la morfologia e la biologia dimostrata da grandi artisti del secolo.

Kandinsky e Klee dipingevano tele che presentavano notevoli analogie con la figure del microcosmo biologico». Un'attenzione che contribuisce a delineare un intervento gestuale capace di tradurre in forme e linee e colori le «straordinarie incursioni nel mondo segreto della natura» (G. Celli da "Arte e biologia", Biennale di Venezia del 1986). E in questo itinerario di forme fluttuanti, di ricostruzioni grafiche, di richiami ai «corpuscoli nervosi sensitivi» e all'«Organo di Corti», si chiariscono i presupposti di questa pregevole rassegna. Il contenuto di questi disegni è, in particolare, descritto nei libri dell'insigne patologo: «Corso litografato di Patologia generale» (1873), «Manuale di Microscopia clinica» (1879) e «Istiologia normale» (1884/86).

Nato a Varese nel 1846, Giulio Bizzozero si laureò in Medicina a Pavia. In quell'ambiente si dedicò alle ricerche sperimentali: «Quando lo ebbi scoperto — ricordò in seguito Paolo Mantegazza — fra tanto volgo di studenti e abbi detto a me stesso: ecco un grande scienziato, e lo invitai ad entrare nel mio povero laboratorio». Successivamente rilevò sull'origine dei globuli rossi che «queste cellule si moltiplicano nel midollo; e così dimostrò che il midollo è un focolaio di produzione...». Membro del Consiglio Superiore della Istruzione Pubblica, del Consiglio Superiore di Sanità e dal 1890 Senatore, si interessò anche di problemi psichiatrici e pedagogici sino alla sua morte, avvenuta nel 1901.

E da Bizzozero si passa alle recenti opere frutto della ricerca espressiva, del linguaggio, della particolare «scrittura» mediante la quale artisti come Paolucci e Carol Rama, Rambaudi e Francesco Frando, hanno colto l'assenza delle testimonianze scientifiche di Bizzozero. E in tale contesto si chiariscono i presupposti di una rilettura delle «tavole istologiche» segnata dalle «macchie» optical di Carena e da Tabusso, da Martinazzi e dalle forme acquatiche di Campagnili, dall'albero della vita di Macciotta e poi da figure simbolo, agglomerati materici, zone di colore in un'atmosfera ovattata, a tratti rarefatta: immagini che sembrano fondi marini o alberi o colline.

In ogni caso, l'osservazione delle composizioni offre precisi riferimenti con cellule divenute aquiloni, con fiori, misteriosi paesaggi definiti da Scarsi e dai fogli legati di Casorati, dalla poesia di Eandi e dalle cadenze musicali di Sella e ancora le parvenze musicali di Cherchi e Alessandri, i giardini, le rocce e i fiori di Fico. Un'esposizione, quindi, ricca di personalità della cultura figurativa torinese: da *Agosti* ad Albano, da *Aimone* a Billetto a Brazzani, Bertello e la Carretti, *Chessa* e *Colombotto Rosso* e gli emblematici uomini di Comencini, Cordero e Garimoldi, Verdiani e Vigani, Gatti e Garimoldi, *Beppe Sesia*, *Soffiantino* e Saccomandi, Spessot, e Tedeschi, *Gribaudo*, Giovannini e Giannuzzi, Grosso e Gyarmati, *Parisot*, e Martinengo, Lobalzo, Mosso, Nalva, Navarotti, Pizzanti, Perugia e Porchietti, Prandi, Rotta Loria, Surbone, Zoppegni, Benedetti, Busso, Castagno, Fanelli, Farina, il rigoroso Gorza, Levi e Laterza, Richetto, Scanu, Levo.

Angelo Mistrangelo

10 Borse di studio
Luciano Jona
per il perfezionamento nel campo della cultura economica

L'Istituto Bancario San Paolo di Torino bandisce un concorso per dieci Borse di studio rivolte a laureati che intendano perfezionare gli studi nel settore economico-finanziario presso Università straniere, nell'anno accademico 1992/1993.

Possono partecipare i cittadini italiani che non abbiano superato i 27 anni di età al 1/1/1991 ed abbiano conseguito il diploma di laurea dopo il 1° gennaio 1989, presso Università italiane o Enti parificati, con una votazione non inferiore a 110/110.

Le Borse, oltre a coprire le spese di iscrizione e di frequenza, prevedono un rimborso forfettario per le spese di viaggio e soggiorno di 22.000 dollari annui per gli USA e 18.000 ECU annui per l'Europa, al lordo dell'imposizione fiscale.

I bandi di concorso potranno essere ritirati presso le Filiali dell'Istituto e presso le Università italiane, mentre le domande di ammissione dovranno essere inoltrate **entro il 31/8/1991** al seguente indirizzo:

ISTITUTO BANCARIO SAN PAOLO DI TORINO
Servizio Studi e Pianificazione
Piazza San Carlo 156 - 10121 Torino

SANPAOLO ISTITUTO BANCARIO SAN PAOLO DI TORINO

VINOVO

Musica a palazzo con archi e ottoni

Questa sera alle ore 21 presso il salone del Castello della Rovere di Vinovo, il gruppo d'archi e di ottoni del Conservatorio «Giuseppe Verdi» di Torino, diretto da Bruno Montagna, terrà un concerto di musica classica.

L'iniziativa, a ingresso libero, è organizzata dall'amministrazione comunale di Vinovo per presentare il nuovo Liceo musicale. La scuola inizierà i corsi a partire dal settembre di quest'anno.

Orchestrale in concerto

GRUGLIASCO

Un assessorato «pace-solidarietà»

Con voto unanime, il Comune di Grugliasco è stato dichiarato «città non belligerante». L'ordine del giorno è stato sottoscritto da verdi, pds, Rifondazione comunista e dc. Nella medesima linea non violenta si inserisce anche l'istituzione dell'assessorato per la Pace che farà capo al sindaco Marco Lo Buo: intensificherà le azioni di cooperazione e solidarietà con i Paesi del Terzo Mondo attraverso i gemellaggi e promuoverà forme di volontariato per intervenire nelle situazioni di disagio.

SETTIMO

Ai garanti non piace il commissario Sono possibili le dimissioni all'Usl

Dimissioni all'Usl 28 di Settimo? I componenti del comitato dei garanti contestano la nomina del commissario straordinario incaricato di dirigere per un anno l'unità sanitaria che comprende anche i Comuni di Leini, Volpiano, San Benigno (75 mila abitanti). La Regione ha bocciato la terna di nomi indicati da Settimo tra i quali doveva avvenire la scelta, nominando invece l'ingegner Alfredo Pugliese di Ivrea, ex dirigente della Olivetti. Venerdì si riunirà il comitato dei garanti presieduto da Domenico Blefari per decidere le eventuali dimissioni. Pugliese è stato preferito ad Attilio Balbinot, coordinatore amministrativo dell'Usl di Moncalieri, ad Alberto Riccio, coordinatore amministrativo dell'Usl 8 di Torino e a Carlo Rovere, ex direttore amministrativo del Mauriziano di Torino.

Sono stati risolti intanto i problemi tra Usl e farmacisti di Settimo che da tre mesi non ricevevano i rimborsi delle medicine. L'altroieri hanno ottenuto il saldo di marzo ed aprile.

Domenico Blefari

CHIVASSO

Colti in flagrante Rubavano un'auto

Un giovane diciottenne, Francesco Regis, strada Montalenghe 7, e un amico, S. B., di 17 anni, studente, entrambi residenti a Scarmagno, sono stati arrestati ieri sera dai carabinieri del nucleo operativo radiomobile a Chivasso. I due giovani sono stati colti il flagrante mentre tentavano di rubare la Fiat Uno di Mario Ferro, 48 anni, Chivasso, viale Vittorio Veneto 50. L'utilitaria era parcheggiata e chiusa a chiave in via Torino angolo via Foglizzo.

HA COMPIUTO 130 ANNI la famosa Società filarmonica di Mathi Canavese

I ricordi di una tradizione musicale che non ha mai conosciuto interruzioni

La fanfara è molto conosciuta anche in Spagna e in Svizzera dove è stata invitata a tenere alcuni concerti. Attualmente è formata da 52 elementi

Tra passato e presente, fra nostalgia e attualità: la banda musicale di Mathi Canavese festeggia 130 anni di vita con le note. Qui a fianco un'immagine della Filarmonica durante una recente esibizione. Sotto: una delle foto «storiche» della fanfara

Storia di paese a suon di sax

Una delle tradizioni che non soltanto non sembra destinata a scomparire, ma anzi più il tempo passa più appare viva, è quella delle Bande Musicali di paese.

Uno dei migliori esempi è la Società Filarmonica Mathiese che compie 130 anni.

«La nostra banda - spiega il presidente della filarmonica Gianbattista Goffi - non ha mai conosciuto interruzioni nonostante le guerre, la fame, il fascismo e il dopoguerra». Le ricerche d'archivio hanno evidenziato come la fanfara fosse già in attività nel 1850, ma una documentazione continua fatta di ricevute per le prestazioni bandistiche risale al 1861. Qualsiasi tentativo per scoprire chi fu l'ideatore ed organizzatore dei musicanti di Mathi al loro esordio rimane avvolta nel mistero.

Il periodo di massima inattività per quanto riguarda l'esibizione in pubblico rimane il ventennio fascista quando i musicanti di Mathi fecero il gran rifiuto: «Tutte le associazioni cittadine dovevano aggiungere al proprio nome l'appellativo fascista, ma i suonatori rifiutarono di essere chiamati fascisti e quindi per 5 anni, dal 1928 al 1931, continuarono a suonare ma in segreto» racconta il direttore della filarmonica Giuseppe Casetti. Alla fine i concertisti di Mathi dovettero cedere all'arroganza fascista ed intitolarono la banda alla Duchessa Jolanda. Il maestro Casetti è quasi un pezzo di storia vivente della banda, in quanto da sessant'anni fa parte della filarmonica, prima come trombettista e adesso come direttore: «Quando ho iniziato io, avevamo ancora le divise blu e raggiungemmo il massimo numero di musicanti, circa una sessantina».

Attualmente la banda è composta da 52 elementi in cui spiccano nella sezione fiati ben 12 sax di cui quattro tenori.

La Filarmonica è molto conosciuta sia nel Canavese che all'estero in Svizzera e Spagna dove ha tenuto diversi concerti in occasione della festa patronale di Barcellona.

«Far parte dei musici di Mathi è da sempre un vanto per i cittadini ma anche un impegno serio: pensi che negli Anni Trenta chi non frequentava i corsi musicali doveva pagare una multa di alcuni centesimi per ogni lezione saltata» racconta il presidente.

I suonatori di Mathi hanno sempre visto la loro presenza in paese come un impegno sociale e così negli Anni 50 in piena ricostruzione decisero a spese proprie di costruirsi una sede autofinanziandosi e soprattutto mettendo a disposizione ciascuno le proprie capacità: «Come il geometra Copperi che gratuitamente disegnò i progetti dell'attuale sede», sottolinea Goffi.

«A quei tempi il vino scorreva a fiumi intorno alla banda e quando decidemmo di dar vita ad un dopolavoro, pensammo che era meglio che il vino ce lo facessimo da noi e così nacquero le bottiglie di barbera con l'etichetta: "Filarmonica Mathiese" che adesso sono diventate una rarità. Alcune sono raccolte nel museo delle Valli di Lanzo della cittadina» afferma con una punta d'orgoglio il maestro Casetti. Per festeggiare i 130 anni la filarmonica ha indetto una settimana di festeggiamenti che prevedono: domani 14 giugno il concerto della banda «Condove Musik» sabato quello dell'«Orchestra da camera Città di Rovigo», domenica dell'«Orchestra fiati Banda Musicale Città di Torino», tutte le esibizioni si terranno nella piazza del Mercato (alle 20,45).

Sabato 22 invece salirà sul palco del Parco del Municipio la Filarmonica mathiese sempre alle 20,45 mentre domenica 23 i festeggiamenti avranno inizio alle 10,15 con l'esibizione della Filarmonica e Corale di Borgofranco. Alle 11 durante la messa verrà benedetto il nuovo lavoro della Filarmonica, alle 12 ci sarà un breve concerto d'assieme e poi nella più schietta delle tradizioni di paese tutti a tavola nell'ex Cral Vallesusa.

In occasione dei 130 anni è stato indetto il concorso per gli studenti delle classi 2 e 3 della media Viltone: «Un piatto ricordo per la Banda di Mathi» a cui hanno preso parte un centinaio di ragazzi. Il disegno della studentessa Monica Marino è stato così riprodotto su 500 piatti dipinti a mano che saranno distribuiti a tutti coloro che si sono distinti per il loro impegno a favore della filarmonica.

Antonio Mazzaro

FLASH

CALUSO

Stava rubando in una scuola: arrestato dai carabinieri

Adriano De Glaudi, 27 anni, residente a Montalenghe in via Ivrea 5, è stato arrestato dai carabinieri a Caluso. Nel corso di alcune perlustrazioni i militari lo hanno sorpreso a rubare all'interno della scuola materna statale di strada Vicinale del Montasso.

CRESCENTINO

Falsa impiegata delle poste truffa anziano pensionato

Falsa impiegata delle poste colpisce ancora a Crescentino. Nella rete è finito Andrea Piras, 80 anni, via Bertolé Viale 23. L'altro giorno a casa sua si è presentata una donna sui trent'anni, la quale ha detto all'anziano uomo di essere incaricata del controllo sul pagamento delle pensioni. Il Piras l'ha fatta entrare consegnando il libretto nel quale erano custoditi quattro milioni in contanti e un milione in assegni postali. La donna è quindi fuggita con il malloppo.

SALUGGIA

Crisi del Comune ad una svolta In arrivo la nuova giunta

Ad una svolta decisiva la crisi al Comune di Saluggia. Il Consiglio comunale è stato convocato dal consigliere anziano Franco Barbero per domani sera. Sicuramente in quest'occasione il Comune vercellese alle porte del Chivassese avrà un nuovo governo dopo le recenti dimissioni del sindaco Flavio Bruzzesi.

La nuova giunta dovrebbe essere composta da dc, psi, pds e Comunità Nuova. Come sindaco dovrebbe essere eletto l'indipendente Renzo Savornino.

BRANDIZZO

Lavori di ristrutturazione per il vecchio asilo nido

Il Consiglio comunale ha deciso l'ampiamento e la ristrutturazione dell'edificio scolastico di via Morandi 1, che attualmente ospita il nido comunale Paietta. In questo modo sarà possibile ospitare anche la scuola materna statale.

Stampa SERA

Carlo Rossella direttore responsabile
Carlo Bramardo vicedirettore
Ernesto Marenco redattore capo

Stabilimento tipografico: Editrice La Stampa spa, via Marenco 32, 10126 Torino
Centralino 65681, Telex 221121, Fax 653305
Stampa in FacSimile: Editrice La Stampa spa, via Giordano Bruno 84, Torino
Registrazione Tribunale di Torino n. 613/1926
© 1991 Editrice LA STAMPA spa.
Certificato ADS (Accertamento diffusione stampa) n. 1833 del 14/12/1990

Editrice LA STAMPA Spa

Presidente: Giovanni Agnelli
Vicepresidenti: Vittorio Catasotti di Chiusano; Umberto Cuttica
Amministratore delegato e Direttore Generale: Paolo Paloschi
Amministratori: Enrico Auteri; Furio Colombo; Luca Cordero di Montezemolo; Giovanni Giovannini; Francesco Paolo Mattioli; Alberto Nicolello ...

SELENIA Fiat Automotoveicoli
PICKIN' 91
COUNTRY MUSIC & BLUEGRASS FESTIVAL TORINO
11 - 12 - 13 Giugno 91
Una Produzione BACKSTAGE
A C L I
In collaborazione con: REGIONE PIEMONTE Assessorato alla Cultura
LA STAMPA
SERA
Lufthansa
Informazioni e prenotazioni: Tel. 011/537636 538776
13 Giugno HAPPY GRASS STATION BARRY & HOLLY TASHIAN w. JELLY ROLL JOHNSON
Cascina Giaione - ore 21 (Via Guido Reni, 225)

RCS
Antonio Debenedetti
SE LA VITA NON È VITA
FINALISTA PREMIO STREGA 1991
«Ha scritto un libro che avrà un suo posto nella nostra narrativa degli anni Ottanta».
Geno Pampaloni, il Giornale
RIZZOLI

Per i servizi promozionali rivolgersi agli sportelli PK del Salone LA STAMPA di via Roma 80 e presso la sede di via Marenco 32 Torino

AVIS
CENTRO TRASFUSIONALE
Via Ventimiglia 1 - TORINO
Telefono 634.426

ROSAMUNDE PILCHER
Settembre
Una grande saga romantica.
Il nuovo romanzo dell'autrice di I cercatori di conchiglie.
MONDADORI

ASTI

I funerali della studiosa di biologia che da 17 anni lottava contro il cancro

■ Si sono svolti ieri pomeriggio ad Asti i funerali di Luciana Damasio, 37 anni. La giovane, molto conosciuta ad Asti dove si era diplomata al Liceo Classico, da qualche anno si era trasferita a Torino, dove insegnava in un liceo sperimentale. Ha lavorato come assistente all'Università ed al laboratorio di biologia dell'ospedale Regina Margherita. Ultimamente era tornata ad abitare ad Asti con i genitori, in frazione Trincere 78. Era figlia unica. Nel '74, a Luciana, allora ventenne iscritta al primo anno di Università, era stato diagnosticato un tumore maligno alla testa. Operata all'ospedale di Novara, dopo coraggiosa lotta contro la malattia era riuscita a riprendere una vita normale. Laureatasi in Biologia, aveva intrapreso la carriera universitaria ed aveva ricominciato gli studi, iscrivendosi a Matematica. Poi circa tre anni fa è ricomparso il male ed è ricominciato il suo calvario negli ospedali piemontesi. Appassionata di musica e di viaggi, Luciana ha combattuto fino all'ultimo la sua battaglia contro il cancro.

La dott. Luciana Damasio

CARAMAGNA

Altra rapina al San Paolo

■ Quattro banditi armati di pistole hanno rapinato ieri la filiale dell'Istituto San Paolo di Torino a Caramagna nel Cuneese. Il bottino si aggira sui 50 milioni. Sulla dinamica dell'assalto (il quarto in dieci anni allo stesso sportello) gli inquirenti hanno diffuso pochi particolari sperando di individuare i quattro che hanno agito a viso scoperto, di fronte a numerosi testimoni (9 dipendenti, una guardia giurata e cinque clienti) di cui molti sarebbero in grado di riconoscerli.

Alberto Vescovo, 51 anni

VALENZA PO

Sequestrato e rapinato l'orafo-ciclista campione italiano veterani nel 1980

■ Rapina da 300 milioni ieri in un'azienda orafa di Valenza: due banditi, spacciandosi per clienti, sono riusciti ad entrare nell'ufficio di Alberto Vescovo, 51 anni, corso Garibaldi 78, e, minacciandolo con le pistole, si sono fatti consegnare il contenuto della cassaforte. Legata e imbavagliata la vittima, i malviventi si sono allontanati a piedi, mischiandosi alla gente che percorre corso Garibaldi, la via principale di Valenza. Un «colpo» preparato con cura e portato a termine con grande freddezza. La zona è molto frequentata e il laboratorio è nel cortile dell'ex albergo Roma. La notizia ha suscitato scalpore in città: Vescovo è conosciuto non soltanto come orafo ma anche come corridore ciclista. Iniziata la pratica sportiva nelle file dell'Anpi Sport, aveva conseguito successi su successi, sino a diventare campione regionale dilettanti nel 1964. Passato al professionismo, si era ritirato due anni dopo per poi riprendere come amatore e conseguire il prestigioso titolo di campione italiano Veterani nel 1980.

ALBA Langhe e Roero non li vogliono

Piemonte e albanesi tensione su due fronti

Una nuova ondata di albanesi preme ai confini italiani mentre il piano per distribuire i profughi in Piemonte incontra sempre maggiori difficoltà. Nessun Comune dell'Albese si è dichiarato disponibile ad accoglierli spontaneamente. Li accetteranno solo se non potranno farne a meno e cioè se verranno assegnati d'autorità. E' quanto emerso, alla riunione dei sindaci delle Langhe e Roero svoltasi nella sala consiliare del municipio di Alba. Erano stati convocati gli amministratori dei 65 Comuni appartenenti all'Usl albese, ma ne erano rappresentati solo 35 da sindaci o assessori. Gli altri non si sono presentati.

Ha presieduto l'assemblea il sindaco di Alba, Enzo Demaria, che ha spiegato il motivo della riunione: considerando che vi è la previsione di assegnare all'Albese 67 albanesi, si voleva verificare con i sindaci le possibilità concrete di accogliere i profughi in base alla disponibilità di abitazioni, di trovar lavoro, vedere se ci sono case vuote, cascinali abbandonati che si possano adattare, per predisporre un eventuale piano di accoglienza ed evitare una distribuzione alla cieca.

Il sindaco di Alba, che ha avuto nei giorni scorsi un incontro con il prefetto e con il presidente della Provincia, ha spiegato che ai profughi verranno elargite 50 mila lire al giorno e che, per legge, se non troveranno una sistemazione entro il 15 luglio, dovranno andarsene. Inoltre sono previsti contributi per ristrutturazioni di locali. Nonostante queste condizioni, la proposta di accogliere profughi albanesi ha avuto una risposta molto fredda. Tutti sono rimasti praticamente d'accordo di ospitarli solo se costretti.

Il sindaco di Canale, Emilio Barbaro: «A Canale abbiamo più di quaranta zingari sistemati da tempo nel campo nomadi che chiedono una casa per cambiar vita. Non riusciamo a dargliela. Non so come potremmo fare ad ospitare degli albanesi». Drastico il sindaco di Cossano Belbo, Giovanni Filante, che ha detto: «Abbiamo già molti problemi con persone in difficoltà. Sono contrario ad accogliere albanesi. Non solo ma se verranno imposti mi dimetterò. Nomineranno un commissario al mio posto».

Ospiti albanesi alla mensa della caserma Colli da Felizzano di Asti

Nell'**Astigiano** tutto è ormai pronto. Sia pure con ritardo, i 15 Comuni destinati ad accogliere gli albanesi hanno messo a punto un piano per la loro sistemazione, ma poco o nulla si muove. Attendono i 580 albanesi nella caserma Colli di Felizzano, dove martedì due di loro hanno scatenato una rissa in cui è rimasto ferito anche un carabiniere; aspetta pure la Provincia di Asti, cui la Regione ha demandato il coordinamento dell'«operazione albanesi».

A **Casale Monferrato**, intanto, per protestare contro l'invadenza degli albanesi, 143 commercianti ambulanti del mercato di piazza Castello hanno scritto al sindaco. «Ognuno deve saper stare civilmente al proprio posto, soprattutto con le mani» si legge nel documento, con preciso riferimento ai furti compiuti al mercato, che aggravano lo stato di tensione e provocano «una situazione insostenibile che tende a minare la serenità degli operatori e nel contempo dei cittadini, in fase di acquisto e contrattazione».

Anche l'associazione Confesercenti sottolinea il problema e richiede un incremento dei servizi di controllo da parte delle forze dell'ordine.

I commercianti del mercato lamentano che spesso sono costretti ad assistere «loro malgrado a frequenti situazioni caotiche, tese a sottrarre le merci esposte a pubblica fede». Una questione che va ad aggiungersi a difficoltà preesistenti, dovute alla «presenza di venditori abusivi extracomunitari che con i loro insistenti richiami sono un'ulteriore fonte di disturbo e talora di disordine».

Il sindaco Riccardo Coppo ha raccolto l'appello e ha invitato i vigili urbani a intensificare i controlli in piazza Castello nelle due mattinate di mercato, ogni martedì e venerdì. Inoltre, ha fatto presente la situazione al commissariato, sollecitando un'intensificazione dei pattugliamenti.

La Confesercenti ha fatto presente che una regolamentazione di questo fenomeno negativo, in attesa che si attui al più presto il piano di distribuzione dei profughi, non è auspicata solo per i lavoratori e la clientela del mercato, ma anche per evitare una ingiusta criminalizzazione della «parte buona» degli albanesi.

CUNEO Truffatrice

Per adozioni offre bimbi di conoscenti

CUNEO ■ Per mesi una donna ha «giocato» sui sentimenti di una giovane coppia disposta all'adozione di due bimbi e sull'ingenuità di una famiglia in disagiate condizioni economiche. Ma è stata smascherata dagli agenti della squadra mobile della questura di Cuneo. Ora Annunziata Leva in Del Boccio, 39 anni, originaria di Reggio Calabria, abitante nel capoluogo della «Granda», in via Carlo Barbero 17, dovrà rispondere di una numerosa e gravissima serie di reati. La vicenda si è iniziata nel gennaio scorso.

La Leva è stata contattata da due coniugi del Cuneese cui era stato riferito che la donna, sedicente assistente sociale, si occupava dei minori e sfruttando le sue conoscenze era in grado di favorire le adozioni, anche aggirando la legge.

«Se volete due figli - ha detto alla coppia -, non ci sono problemi. Vi chiedo è un contributo per operare al capo, negli Stati Uniti, un bambino gravemente ammalato». Il «contributo» alla fine è risultato di 30 milioni, ora restituiti. Poi la Leva si è messa «al lavoro». Ha contattato una famiglia di Cuneo in disagiate condizioni economiche. «Porterò i vostri figli (di 2 e 5 anni) da persone facoltose che fanno dei regali e danno aiuti economici».

Quando ha preso in consegna i piccoli, si è precipitata dalla giovane coppia alla quale aveva promesso l'adozione. Questi ultimi, fidandosi delle affermazioni di Annunziata Leva, che sosteneva di avere frequenti contatti con giudici del tribunale dei minori, avvocati e personalità del mondo politico, avevano già preparato una cameretta per i nuovi, attesi ospiti.

Un giorno la donna ha annunciato agli aspiranti genitori di voler organizzare l'incontro con i bambini «per iniziare la conoscenza e favorire l'ambientamento dei piccoli». Ha spiegato loro (a davanti ai piccoli) che erano orfani di padre e madre e che quest'ultima era stata uccisa in Sicilia dalla mafia. La coppia ha allora chiesto di fissare un appuntamento con il giudice del tribunale dei minori, ma la Leva ha sempre trovato scuse per rinviare l'incontro.

Da quel momento i coniugi cuneesi hanno iniziato a sospettare che si trattasse di una truffa. Ed è scattata la denuncia alla questura. I poliziotti hanno messo sotto controllo il telefono di Annunziata Leva e dalle intercettazioni e registrazioni hanno avuto le prove del resto. Nei suoi confronti una lunga serie di accuse: millantato credito, abuso di titoli e funzioni pubbliche, maltrattamento e sottrazione di minori.

Già in precedenza la Leva, sorella di un pregiudicato, era stata al centro di una vicenda penale, scoperta sempre dalla squadra mobile di Cuneo. Si era fatta consegnare in varie tranches quattrocento milioni di lire da un cuneese.

All'uomo aveva promesso che il denaro sarebbe stato investito per l'acquisto di beni immobili e oggetti di valore alle aste giudiziarie. Anche in questa occasione Annunziata Leva aveva sostenuto di poter contare su amicizie influenti: magistrati, avvocati, ispettori di polizia. Queste amicizie, diceva, le consentivano di ottenere oggetti di valore prima che l'asta venisse indetta a prezzi inferiori. Per giustificare la sua «attività» aveva anche compilato falsi verbali di sequestro di beni e falsa dichiarazioni della questura.

FLASH

VAL BORMIDA

Cento ricorsi contro l'Acna

■ Oltre cento Comuni della Valle Bormida, della Valle Belbo, dell'Alta Langa e dell'Albese presenteranno da oggi, individualmente, un ricorso al Tar della Liguria contro l'avvio della costruzione dell'inceneritore «Re.Sol» nello stabilimento Acna di Cengio. Lo ha deciso l'assemblea dei Comuni riunitasi ieri sera a Cortemilia. Oggi, a Genova, il Tar ligure prende in esame i primi ricorsi contro l'impianto «Re.Sol», presentati nei mesi scorsi dalla Regione Piemonte, dalla Provincia di Cuneo, dalla Comunità montana Alta Langa.

VERCELLI

Enel potenzia rete elettrica

■ Niente più black-out nei cascinali del Basso Vercellese: l'Enel si appresta a varare un piano di ristrutturazione dell'intera rete di distribuzione dell'energia che riguarda una quarantina di Comuni. Il progetto prevede un cospicuo intervento di circa 75 miliardi. Questa mattina i tecnici della direzione vercellese si sono incontrati con il presidente dell'amministrazione provinciale per illustrare il programma.

BORGOSESIA

Nuovo eliporto per l'ospedale

■ Un nuovo eliporto sarà costruito nei pressi dell'ospedale di Borgosesia. Sui 5 mila metri quadrati acquistati dalla Usl 49 sarà edificato il centro operativo per lo staff medico, operante 24 ore su 24, i piloti di elicottero e i volontari del soccorso alpino. La nuova sede sostituirà il vecchio «elisoccorso», ormai inadeguato alle nuove normative. Gli impianti esistenti saranno ristrutturati ed entreranno a far parte dell'ospedale.

VALENZA Al Cellini con un concorso per allievi

Blitz d'oro giapponese

Si accaparrano 60 bozzetti di gioielli

VALENZA ■ Perplessità tra gli orafi valenzani per un vero e proprio blitz di un'industria orafa giapponese che a Valenza ha bandito un concorso tra gli allievi dell'Istituto Statale d'Arte Cellini e, distribuendo premi in denaro, si è portata a casa una assortita di elaborati, tutti riguardanti oggetti d'oro d'avanguardia. L'operazione ha suscitato allarme in città: memori della capacità giapponese nei più svariati settori commerciali, gli orafi hanno accusato il colpo.

Tutti ricordano da quali posizioni di svantaggio i giapponesi partirono quando, negli Anni Cinquanta, cominciarono ad occuparsi di fotografia. A quel tempo la Rolleiflex tedesca imperava e gli obiettivi Zeiss erano i migliori del mondo. Dapprima imitando, poi investendo massicci capitali nella progettazione, i giapponesi hanno raggiunto posizioni di assoluta preminenza. L'industria tedesca si è arresa da tempo, ma il Sol Levante non s'è fermato: nei giorni scorsi, è stata presentata a Milano, in anteprima europea, una rivoluzionaria macchina autofocus, la Minolta Dinax 7XI, controllata da un computer che reagisce in modo «intelligente» agli stimoli dell'ambiente.

«D'accordo - si ribatte a Valenza -, ma è solo questione di tecnica. Diverso è il discorso nel campo dei gioielli, dove contano soprattutto l'abilità dell'artigiano e la creatività». Con i suoi 21 mila abitanti, un terzo dei quali impegnati nel settore orafo, Valenza rappresenta un caso unico. Lo scarso numero di addetti e il tipo di produzione, in massima parte manuale, sono la forza e insieme la debolezza della produzione valenzana che mal si adatta alle esigenze del mercato moderno, fatto di grandi strutture, di massicci investimenti e di programmazione. L'iniziativa della Ponte Vecchio Hotta Corporation (questo il nome della ditta del Sol Levante che ha premiato gli studenti), suscita comunque ammirazione: «E' un segno della considerazione in cui i giapponesi tengono il design - dice Stefano Verità, ex presidente dell'Associazione Orafa Valenzana -. E' una forma di cultura che accompagna il loro modo di lavorare. Per tradizione il popolo giapponese è molto più attento di noi alle forme di istruzione, specie a quelle di carattere formativo. Faccio un esempio. A Faenza esiste un istituto per la lavorazione delle ceramiche. Ebbene, i giapponesi lo visitano periodicamente, ricavando preziose idee per la lavorazione nel loro Paese».

A Valenza, da oltre trent'anni funziona l'Istituto statale d'Arte Cellini che dovrebbe costituire il collegamento ideale tra il mondo della scuola e l'attività artistica dell'orafo. «E' probabile che l'istituto goda di maggiore considerazione all'estero che da noi - aggiunge Verità -. Sono troppo poche le iniziative adottate per migliorare il rapporto tra scuola e lavoro, ma poi si grida allo scandalo per l'iniziativa giapponese».

Le aziende valenzane di piccole dimensioni (sono la maggioranza) non hanno colpe, ma le grandi? «Da noi funziona uno studio di progettazione - dice Roberto Legnazzi, titolare di una delle poche industrie esistenti a Valenza -. Agisce sulle indicazioni provenienti dalla clientela di tutto il mondo e assorbe ogni anno somma rilevanti. Non ci sono spazi per altre iniziative».

PREZZI DA AMICO!!!!

286 16 Mhz
da L. 580.000*
1 MB FDD 1.44 SER+PAR

386 25 Mhz
da L. 1.299.000*
1 MB FDD 1.44 SER+PAR

386 SX
da L. 988.000*
1 MB FDD 1.44 SER+PAR

386 33 Mhz
da L. 1.980.000*
1 MB FDD 1.44 SER+PAR

486 25 Mhz
da L. 2.975.000*
1 MB FDD 1.44 SER+PAR

2 ANNI DI GARANZIA

OFFERTISSIME!!!
STAMPANTE 9 AGHI 80 COLONNE L. 298.000*
MONITOR VGA COL. + SCHEDA VGA L. 625.000*
HD 40 MB 25ms L. 398.000*

*ESCLUSA IVA

PACCHETTO CONTABILITA'
UNIX/XENIX/DOS

ASSISTENZA IMMEDIATA
QUALITA' GARANTITA
SERVIZIO COMPLETO

ACQUISTA IL TUO COMPUTER CON L. 40.000 AL MESE!

INFORMATICA
Orario 9-12,30 15-18,30 Dal lunedì al sabato

Questa ed altre offerte amiche, le trovi presso:
C.so Principe Oddone, 30-B - TORINO
TEL. 011-4366880/4367213/4367269

BOLOGNA

Feste dell'Unità volontari cercansi

● Mauro Roda, organizzatore di tutte le Feste dell'Unità, ha inviato a 4 mila cittadini bolognesi una specie di modulo di reclutamento volontari per la prossima festa nazionale dell'Unità, la prima dell'era postcomunista, in programma dal 30 agosto al 22 settembre a Bologna.

Roda vuol coinvolgere nuove forze nell'organizzazione della festa, non necessariamente iscritti al pds: servono infatti 10 mila volontari, almeno 2 mila a serata.

COSSIGA

«Non è necessario dopo il referendum sciogliere la Camera dei deputati»

■ «Sciogliere la Camera dei deputati per il solo fatto dell'esito referendario non è necessario né istituzionalmente, né politicamente, specie quando il presidente della Camera e il presidente del Consiglio dei ministri hanno già espresso parere contrario». Questa valutazione è del Presidente della Repubblica in una lettera pubblicata oggi dall'«Unità», dedicata al problema (che era, sottolinea il Capo dello Stato, «legittimo o addirittura doveroso porre») di uno scioglimento delle Camere per effetto del referendum del 9-10 giugno. Nell'esprimere la sua opinione su questo argomento, dopo aver ricapitolato i termini della questione, Cossiga premette che avrebbe ritenuto dover mantenere «un serio riserbo» ma si è deciso a chiarire «pubblicamente» il suo pensiero poiché il presidente della Camera e il presidente del Consiglio dei Ministri hanno già «esternato» il loro parere negativo. Il Capo dello Stato si chiede quindi cosa fare se questo giudizio sarà invece diverso da quello «annunziato».

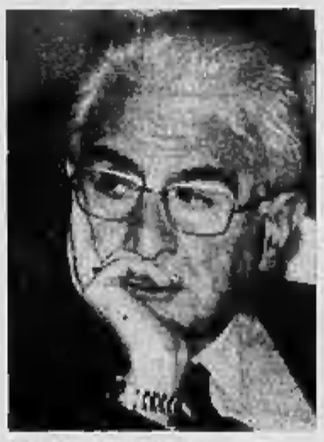

Francesco Cossiga

AUTOSTRADE

I gestori delle pompe di benzina non accettano più le carte di credito

● Continuerà a tempo indeterminato il boicottaggio deciso dai benzinai aderenti alla Faib-Confesercenti delle carte di credito nelle aree di servizio autostradali. Lo ha comunicato la stessa Confesercenti, precisando che la protesta ha lo scopo di ottenere «diverse condizioni economiche-normative» da parte degli istituti che emettono questi titoli di credito. I benzinai spiegano nella nota che attualmente l'utilizzo delle carte di credito per fare rifornimento di carburante comporta un addebito di mille lire per l'utente, cui si aggiungono oneri sensibili a carico dei gestori degli impianti, tali da erodere il 20-30 per cento del margine che spetta alla categoria per ogni litro erogato. La Confesercenti parla di «pretese» da parte degli istituti che emettono le carte, che intenderebbero «scaricare i loro costi operativi sulle gestioni degli impianti «pur in presenza di una situazione che impone margini prefissati alla categoria dei benzinai, «che non consentono alcun recupero».

OGGI SI DECIDE

Federconsorzi soluzione volontaria?

Sarà decisiva la riunione di oggi all'Abi per definire la questione Federconsorzi. Lo ha dichiarato l'amministratore delegato della Bnl, Davide Croff, che si è detto anche favorevole «ad una soluzione volontaria per evitare la liquidazione coatta. Per la soluzione volontaria ci vuole il consenso del 100% dei creditori». Ci sono banche che si oppongono alla soluzione volontaria? «Non so - ha risposto Croff - ma è sempre difficile mettere d'accordo tutti i creditori».

CENTRO STORICO. Rivolta aperta contro mafia e spacciatori nordafricani

Dilaga la violenza: ristoranti chiusi la sera, negozianti in crisi

Genova: paura Parte la corsa alla rivoltella

Due immagini del centro storico di Genova: una specie di casbah dove vive e prolifera da anni una delinquenza organizzata. Adesso gli esasperati abitanti della zona hanno detto basta e corrono ai ripari

GENOVA ■ Il centro storico (16 chilometri quadrati, 26 mila abitanti, il più grande e il più degradato d'Europa), vuole armarsi contro nordafricani e spacciatori di droga, che hanno ormai preso possesso dei vicoli e delle piazze. Il commissario Salvatore Bernaba, del posto di polizia di piazza Matteotti, che ha giurisdizione sul centro storico, ha ricevuto negli ultimi giorni una decina di persone che hanno richiesto il porto d'armi. Vogliono una rivoltella per sentirsi più protetti.

Qualche mese fa era stata la volta delle donne di Sarzano, un altro dei quartieri genovesi ad alto rischio: volevano armarsi, solo la paziente opera di dissuasione del questore le costrinse a rinunciare. Disse il questore: «Sappiamo come e dove dovete vivere, aumenteremo la sorveglianza, ma non vogliamo la guerra».

L'opera di convinzione è durata assai poco. Ora del centro storico tornano alla carica: non sono solo donne, ma ristoratori, commercianti, proprietari di negozi che parlano di «una mafia di coloro che ha invaso i posti in cui viviamo». L'esasperazione è al massimo, e prende anche strade assurde e crudeli: c'è chi ha proposto di smerciare bustine contenenti non eroina ma pesticidi. «Così a chi si droga passa la voglia», dicono convinti.

Ormai più di metà della popolazione del centro storico è nordafricana, alla quale si sono aggiunti clan napoletani e siciliani che spacciano stupefacenti; la paura è che vi si aggiungano gli albanesi. Diverse trattorie non aprono che a mezzogiorno. Ed espongono cartelli: «Non si serve il pasto della sera». Gli ambulanti hanno tolto gran parte del lavoro a negozi che minacciano le serrate, le poche farmacie - assillate dalla richiesta di siringhe, e spesso minacciate di devastazione - chiudono al tramonto. La polizia ha rinforzato le squadre, ma non basta. Ammette un agente: «Io, in abito civile e con mia moglie, non andrei mai la sera nel centro storico. Almeno uno scippo è sicuro».

La richiesta di portare un'arma deriva dal fatto che tunisini e marocchini girano con catene o bastoni. E' stato bloccato persino un giovane di Tunisi con un fucile da subacqueo carico. Fa buoni affari soltanto un'edicola che si fa arrivare i giornali scritti in arabo.

Innumerevoli le denunce di chi è stato minacciato, compreso Cesare Simonetti, 59 anni, attivissimo membro del Comitato di piazza Maria di Castello. Dice: «Un tunisino mi ha affrontato di brutto. Non gli andava giù avermi visto parlare con un poliziotto. Mi ha intimato: se lavori con la polizia stai bene attento».

Ora che è venuto il sole, i treni della Riviera sono affollati di vu' cumprà che vendono le loro mercanzie nei centri balneari e la sera tornano nei tuguri del centro storico. In parte, si aggiungono ad altri che spacciano.

L'incrocio maledetto è fra San Bernardo e vicolo Dietro il Coro delle Vigne. «Qui gli armati sono loro, i magrebini - annuncia un commerciante - li ho visti io con la pistola. Devastano, imbrattano di sterco le vetrine di chi non vuole pagare, hanno il completo controllo del centro storico. Una volta che ho cercato di protestare, mi sono visto sotto il naso una piccozza. Vogliono far chiudere i negozi per spacciare in tutta tranquillità».

Brutali aggressioni (ma anche regolamenti di conti, fra nordafricani, e sempre per la droga) avvengono pressoché ogni sera. E c'è anche lotta furiosa per impossessarsi di carichi di stupefacenti che arrivano con le navi, specialmente dalla Turchia o con i treni provenienti da Torino. La questura ha nel centro storico un reparto mobile. «Ma - protesta un commerciante - quando arrivano i poliziotti di solito il ricatto o lo spaccio di bustine o l'aggressione sono già avvenuti. Anch'io concordo con l'autorizzazione a portare una rivoltella: ci sentiremmo più sicuri».

I negozianti che non si sono trasferiti, annunciano di farlo a breve scadenza. Gli affari precipitano: un antico salumiere di San Bernardo (il negozio fu aperto nel 1901) afferma di battere non più di una ventina di scontrini al giorno. Dove non c'è droga, la sporcizia deborda dalle stradine.

E' questo il volto della Genova antica che si vuol mostrare al mondo, nelle celebrazioni colombiane? «La corsa alla rivoltella - dicono al commissariato di piazza Matteotti - è continua, ma deleteria. Noi cerchiamo di scoraggiarla». Ma pare molto difficile frenare una rivolta che nel centro storico comincia a dilagare.

Guido Coppini

FLASH

CAGLIARI

Preside: pagate i danni o vi rimando tutti

CAGLIARI ■ Clamorosa iniziativa del preside dell'istituto tecnico commerciale di Pirri e Serra a Quartu Sant'Elena, terza città della Sardegna limitrofa a Cagliari. Il prof. Angelo Murru ha fatto affiggere un cartello con il quale invita gli studenti delle prime tre classi dei corsi «L», «M» ed «N» a versare alla scuola quindicimila lire se di sesso maschile, dodicimila se femminile mentre quattromila lire dovranno pagare gli studenti che hanno frequentato in doppio turno l'aula riservata alla prima «O» ed alla quinta «P». La differenza di tremila lire tra maschi e femmine è dovuta esclusivamente al danneggiamento della porta di un bagno usato solo dai ragazzi che si aggiunge alle altre.

L'iniziativa del preside, che tenta di salvaguardare gli infissi della scuola e di stabilire il principio che simili atti di teppismo e danni di beni della collettività sono assurdi, è suffragata da una decisione unanime del collegio dei docenti. Ha però suscitato polemiche e proteste tra i genitori i quali sostengono che a pagare debbono essere soltanto i responsabili del danno e non tutti gli studenti che hanno frequentato quelle classi.

Fatto sta che il preside, se il danno (un milione ed 800 mila lire complessivi) non dovesse essere risarcito, dovrà denunciare tutti gli studenti per danneggiamento. Alcuni ragazzi hanno già versato la somma richiesta ma altri, spalleggiati dai genitori, sono restii a farlo.

ROMA

Banditi alla Grundig Bottino di due miliardi

ROMA ● Audace colpo poco prima delle 8 di questa mattina nel deposito della «Grundig» in via di Cervara 67 a San Basilio. Un gruppo di malviventi, 8-10, armati ed a viso scoperto hanno immobilizzato il personale del turno di notte e, dopo aver aperto il deposito, hanno caricato su un Tir targato Napoli tutte le telecamere, gli impianti hi-fi, tv color, registratori e autoradio per un valore di oltre 2 miliardi di lire.

Quindi dopo aver completato il carico i malviventi si sono allontanati a bordo del Tir e di una Fiat 127 di colore azzurro metallizzato targata Roma 75987M, di una Peugeot 205 di colore bianco con i primi due numeri di targa 98 e la lettera W e una ritmo di colore blu targata Roma 34182G rapinata ad un operaio.

Dopo alcuni minuti i dipendenti della Grundig sono riusciti a liberarsi e a dare l'allarme ed è scattata una battuta alla quale partecipano anche due elicotteri e un aereo.

GALLIPOLI

Rapinatori in pizzeria Ucciso il proprietario

GALLIPOLI ● Il titolare di una pizzeria è stato ucciso la scorsa notte a Gallipoli durante un tentativo di rapina da parte di tre persone che sono riuscite a fuggire. La vittima, Donato Perrone, di 67 anni, stava giocando a carte con la moglie e una coppia di amici, quando i rapinatori - due dei quali armati con fucile - sono entrati nel locale e gli hanno intimato di consegnare l'incasso.

Alla risposta del titolare che non c'erano soldi in cassa i rapinatori hanno deciso di andare via. Mentre si stavano allontanando Perrone si è alzato e ha tentato di colpire con una sedia uno di loro. Questi ha reagito sparando un colpo di fucile che ha raggiunto l'uomo al petto. Soccorso dalla moglie e dagli amici, Perrone è morto mentre lo accompagnavano in ospedale.

A scuola di dialetto

Nella scuola media Besozzi di Vigevano

VIGEVANO ● Questa volta la Lega Lombarda non ne è responsabile, ma sarà certamente soddisfatta della decisione che è stata presa nella scuola media Besozzi di Vigevano. La preside, la signora Nini Rognoni Beolchi, infatti, ha proposto con l'inizio del prossimo anno scolastico una serie di lezioni di dialetto vigevanese. «Qualcuno mi ha chiesto - dice la signora Nini - se io insegnerò il dialetto. Per quel che mi riguarda posso solo dire che ho intenzione di portare ai miei ragazzi la testimonianza del loro passato storico, sia recente che più antico, il che è possibile fare proprio con lo studio del dialetto. Se poi questo diventerà anche vera e propria materia, sarebbe senza dubbio una decisione interessante. Certo, più della metà dei nostri scolari provengono dal Meridione e dovremo stare attenti per non rischiare di farli sentire emarginati. Nonostante questo, non vorrei che le nostre tradizioni venissero dimenticate, come sta già accadendo. I giovani non solo non parlano, ma neppure capiscono più il dialetto della loro stessa città. Questo per me è un grave errore».

La signora, oltre che preside della scuola Besozzi, è anche la presidente dell'associazione culturale Avgévan, che è nata proprio a Vigevano nel 1983 con l'intenzione appunto di salvaguardare e mantenere vive le tradizioni locali. L'associazione, tra l'altro, premia ogni anno con 1 milione di lire la tesi di laurea migliore che abbia per argomento ogni aspetto inerente al Vigevanese. «La nostra associazione è povera, anche perché chiediamo solo 10 mila lire come iscrizione annua, ma ha ugualmente grandi ambizioni culturali. E il dialetto, la sua rivalutazione non solo linguistica ma culturale, è diventato qualcosa di molto importante»? afferma la signora Nini.

E la sua idea pare abbia trovato l'appoggio anche dell'assessore all'Educazione, Gaetano Mercorillo. «Io sono originario della Sicilia. Ebbene, ciò non toglie nulla al fatto che le tradizioni locali debbono essere comunque mantenute vitali. E che cosa meglio della lingua può ricordare questo passato storico? E' un progetto più che valido e spero che ci sia una richiesta di adesione anche delle altre scuole per estendere la pianificazione. Anzi, sono certo che a partire dal prossimo anno avremo una materia in più sia nelle elementari che nelle medie di Vigevano: il dialetto».

Se la preside Rognoni Beolchi sembra su posizioni quasi difensive, a giustificazione della sua scelta, è l'assessore appaia politicamente deciso ad avallare il progetto, semplicemente ottimista si dichiara invece la segreteria dell'associazione Avgevan, la signora Rosanna Marziotti Bonatalli, che ricorda di avere già sperimentato il dialetto nelle elementari, leggendo ai piccoli alcune fiabe della tradizione popolare locale.

«Il problema dei bambini del Sud è stato risolto proponendo loro un confronto fra i due dialetti - dice -. Logicamente alle medie si penserà a qualche cosa di diverso; certo è che questa idea non solo è fattibile, ma per me è addirittura entusiasmante».

Miriam Paola Agili

Vacanza, purché alternativa

In un catalogo ampia scelta tra sport e attività varie

ROMA ● Agriturismo, alpinismo, calcio, canoa, catamarano, equitazione, forma fisica, golf, mountain bike, paracadute, sci estivo, sopravvivenza, trekking, turismo equestre, vela windsurf: sono solo alcune delle attività proposte dal catalogo «Hobby esport - le vacanze alternative».

Per quanti sono alla ricerca di vacanze diverse dal solito, ad Arsiè nel Bellunese e in Val di Farma nel Senese si possono seguire per tutta l'estate corsi settimanali di avventura e di sopravvivenza per adulti e per ragazzi, apprendendo mille piccoli segreti e vivendo soprattutto a stretto contatto con la natura.

Imparare a valorizzare le proprie risorse o a saper sfruttare quelle offerte dall'ambiente, abituarsi a fronteggiare le difficoltà e gli imprevisti, può rivelarsi molto utile anche nella vita di tutti i giorni. I costi vanno dalle 550 alle 880 mila lire. In Olanda attendono corsi settimanali di canoa in mare, di golf, di vela e di paracadutismo svolti in due zone di gran pregio ambientale, l'isola di Texel e il parco nazionale di Bielsbosch, svolti in inglese e tedesco, mentre in Trentino sono in programma corsi estivi di alpinismo e primaverili di arrampicata e di mountain bike.

Chi volesse approfittare delle vacanze per rimettere in sesto corpo e spirito stressati dal lavoro e dalla routine, può optare tra due soluzioni: un soggiorno di salute e bellezza presso il centro termale di Rogaska Slatina in Slovenia, dove tra acque minerali e il verde dei boschi si possono seguire cure dimagranti, beauty program e corsi antistress; oppure un soggiorno presso il centro montano di salute e bellezza dell'Abetone, sull'appennino pistoiese.

Chi vuole invece mantenersi in forma con gli sports può scegliere un vero cocktail di attività (calcio, atletica, tennis, basket, pallavolo, body-building, tiro al piattello, bocce, equitazione, escursioni, ecc.) durante un soggiorno presso il complesso de «Il Ciocco» nel verde della Garfagnana, nel Nord della Toscana, oppure tennis e golf durante appositi stages settimanali all'isola d'Elba.

Se lo sport preferito fosse invece lo sci o lo snowboard, con quote da 740.000 lire si possono frequentare settimane con gli sci ai piedi sui ghiacciai austriaci oppure su quello francese del Dome nella celebre stazione di Les 2 Alpes.

Tanti sports all'aria aperta, in particolare equitazione e tennis, e un contatto diretto con l'ambiente anche per i ragazzi tra gli 8 e i 16 anni (ovviamente divisi per età) presso il centro «La Torretta», sulle colline pavesi, specializzato proprio in vacanze per i giovanissimi; volendo si possono frequentare anche corsi di inglese e francese.

Chi avesse la stoffa del calciatore può frequentare il campus di calcio diretto dagli ex campioni brasiliani Djalma e Cinesinho, in programma ogni 15 giorni da metà giugno a fine luglio nel villaggio carioca di Botricello in Calabria.

Quanti sono alla ricerca di una vacanza tranquilla, possono trovare una buona risposta nell'agriturismo. Il catalogo propone diversi soggiorni presso strutture agricole in Toscana, in Sardegna e nei trulli di Locorotondo nelle murge baresi. Per gli amanti del cavallo le proposte partono dalla Toscana, con settimane a cavallo in Maremma a quote da mezzo milione in su, per passare alle colline abruzzesi e alla Sardegna al centro di vacanze Ala Birdi (Oristano), finendo con soggiorni equestri nella puszta ungherese, a 1.600.000 lire per 10 giorni.

Una crociera settimanale su un piccolo veliero lungo le coste jugoslave della Dalmazia (quote attorno al mezzo milione), crociere in barca a vela nel golfo greco di Salonicco e nell'arcipelago delle Cicladi (due settimane a un milione), corsi settimanali di vela, windsurf e sub all'isola d'Elba nonché corsi di iniziazione e di perfezionamento alla vela, al windsurf e al catamarano con base a Porto Pollo nel Nord-Est della Sardegna (quote tra le 600 e le 800.000 mila lire).

ARGENTINA

Pensionati inferociti contro Menem tentano di «linciare» una Ferrari

BUENOS AIRES ■ Girare in Ferrari per Buenos Aires, costituisce un rischio che va al di là degli abituali pericoli del sempre tumultuoso traffico della capitale argentina. Lo ha constatato l'anonimo proprietario di una Testarossa che ieri pomeriggio, mentre s'apprestava a parcheggiare nei pressi del famoso obelisco, che spicca nel centro della città, s'è visto improvvisamente circondato da centinaia di pensionati o pensionate che non promettevano nulla di buono. In effetti la folla, ritenendo che il bolide di Maranello fosse quello regalato tempo fa al presidente Carlos Menem, ha mostrato di voler sfogare contro la scintillante vettura l'ira che sta accumulando da mesi perché il governo vuole aumentare di sole trentamila lire, le loro magre 150 mila lire mensili, l'equivalente del costo di una giacca o di un pranzo per due in un ristorante alla moda. Il malcapitato, anche se fortunato proprietario della Ferrari, ha fatto appena in tempo a fuggire sgommando. *(Ansa)*

Il presidente argentino Menem con la Ferrari Testarossa

CANADA

Era un maniaco sessuale lo psichiatra principale esperto di maniaci sessuali

VANCOUVER ■ La Corte suprema della Columbia Britannica, lo stato più occidentale del Canada, ha emesso verdetto di colpevolezza per abusi sessuali su pazienti femminili contro il dottor James Tyhurst, uno dei più noti psichiatri del Paese, ex preside della Facoltà di Psichiatria dell'Università di Vancouver. La condanna verrà resa nota il 28 giugno. Quattro donne hanno testimoniato davanti ai giudici che, come metodo di cura, Tyhurst, che ha oggi 59 anni (i fatti si riferiscono agli anni dal '66 all'83) le obbligava a soddisfare i suoi desideri sessuali incatenandole e frustandole se resistevano. Tyhurst, che ha lasciato la professione nel 1987, ha negato ogni addebito, sostenendo che si tratta di parti della fantasia di soggetti che all'epoca soffrivano di gravi stati psicotici. Il professionista è figura molto nota negli ambienti giudiziari della Columbia Britannica avendo fatto da perito in più di cento processi e si era affermato come un'autorità per quanto riguarda lo stato mentale di omicidi, stupratori e maniaci sessuali. *(Agi-Ap)*

GIAPPONE

Borseggiata di due miliardi

TOKYO ● Una vecchietta giapponese in preghiera davanti ad una statua di Buddha, è stata derubata di banconote, titoli e libretti al portatore per un valore totale di oltre due miliardi di lire che portava sempre con sé nella borsa. Sachimi Takarayama, 67 anni, ha raccontato agli agenti che le sono stati fatali i 30 secondi in cui ha tolto le mani dalla borsa per congiungerle davanti alla faccia e batterle per richiamare l'attenzione della divinità. *(Ansa)*

Walesa fa... il Cossiga «Sciolgo la Camera»

VARSAVIA ● Lech Walesa fa...il Cossiga. Sullo stile del Presidente della Repubblica italiana, il suo collega polacco negli ultimi tempi ha assunto un'attività sempre più frenetica, con frequenti «esternazioni», che però nel suo caso sono espresse per scritto, arrivando ad adombrare l'ipotesi di uno scioglimento del Parlamento: questa «minaccia» è implicitamente contenuta in un messaggio inviato ieri da Walesa ai responsabili dei gruppi parlamentari sullo spinoso tema del regolamento delle prossime elezioni legislative.

Nella lettera, la sesta fatta pervenire in tre giorni a organi dello Stato, Walesa torna sulle decisioni che lo hanno spinto a porre il veto sulla legge regionale e, dopo aver spiegato che è necessario creare un sistema razionale che possa far ben funzionare la futura Polonia democratica, scrive: «Conto su una conclusione di questa questione, che permetta una cooperazione degli organi costituzionali dello Stato ed eviti soluzioni politiche radicali».

Anche se Andrze Drzycimski, il portavoce presidenziale, si è rifiutato di confermare che per «soluzione radicale» si intende lo scioglimento del Parlamento, gli osservatori di cose polacche ritengono che Walesa voglia fare tutto il possibile per il duplice obiettivo di modificare la legge elettorale e di far svolgere le elezioni nei tempi fissati in Privamera dal Parlamento, ossia entro la fine di ottobre. Oggi la Camera si riunisce per esaminare il veto presidenziale sulla legge elettorale, per il superamento del quale è necessaria una maggioranza dei due terzi.

Frattanto, sul fronte della politica internazionale, il governo tedesco ha approvato ieri a Bonn, dopo una lunga gestazione, il testo del trattato di buon vicinato e cooperazione amichevole tra Germania e Polonia, che sarà firmato lunedì prossimo. Non è stata apportata nessuna modifica al meccanismo dell'accordo e nemmeno alle clausole aggiuntive sulla cooperazione nella difesa ambientale e per l'istituzione di una associazione per gli scambi giovanili tedesco-polacchi.

Il presidente polacco (nel seggio durante le ultime elezioni) vuole imporre la propria opinione sul tema del regolamento del prossimo voto legislativo

Lunedì prossimo il trattato sarà firmato durante una cerimonia ufficiale a Bonn dal cancelliere Helmut Kohl e dal presidente del governo polacco, Jan Krzyzstof. La ratifica da parte del Parlamento è prevista per dopo l'estate. In quella occasione il Bundestag approverà con tutta probabilità una mozione della csu (ala bavarese dei cristianodemocratici tedeschi), alla quale la coalizione di governo ha promesso il suo appoggio e nella quale vengono ribadite le aspettative tedesche per una ancora maggiore tutela dei diritti delle minoranze di lingua tedesca in Polonia.

Nella riunione del governo, ha detto Vögel, è stato messo in evidenza come il trattato sia stato studiato in modo da permettere alla Polonia, dopo una fase di associazione, di entrare a far parte della Comunità Europea, se ci saranno i presupposti.

Sempre per quanto riguarda una possibile futura adesione di Varsavia alla Cee, progressi limitati nelle trattative fra Comunità Europea e Polonia, verso un accordo di «superassociazione» sono stati annunciati a Bruxelles da entrambe le parti, al termine di una sessione negoziale di due giorni tra alti funzionari.

Gli avvicinamenti di posizioni sono stati registrati, hanno indicato fonti della riunione, nei settori della libera circolazione dei lavoratori e dei servizi. Sono stati nello stesso tempo ricordate le difficoltà che sussistono nello stesso settore dei servizi a causa dei ridotti costi del personale in Polonia. La prossima sessione di negoziato è stata fissata dall'8 e 9 luglio, quando saranno trattati i difficili problemi degli scambi commerciali. *(Ansa)*

FLASH

JUGOSLAVIA

Ammonita la Slovenia su conseguenze secessione

LUBIANA (Slovenia) ● Il primo ministro federale jugoslavo, Ante Markovic, nel suo primo discorso al Parlamento sloveno, ha ammonito ieri i governanti della Repubblica secessionista sulle conseguenze «molto gravi», sul piano politico e su quello economico, che la Slovenia dovrebbe affrontare se proclamasse l'indipendenza come preannunciato, il 26 giugno prossimo. La secessione, ha ammonito, «potrebbe comportare conseguenze che il popolo non gradirebbe, e che io non consiglierei». In particolare, oltre al rischio di caos politico, Markovic ha parlato della revoca degli aiuti finanziari che i governi occidentali deciderebbero nel caso che la Federazione jugoslava si disintegrasse. Tuttavia, ha assicurato il primo ministro federale, «io sono personalmente contrario all'uso della forza». *(Agi-Ap)*

KUWAIT

Membro della famiglia reale soffocato da un pezzo di carne

IL CAIRO ● Un membro della famiglia regnante kuwaitiana è morto soffocato da un pezzo di carne, mentre festeggiava il suo 44° compleanno nella sua abitazione, nel lussuoso quartiere Zamalek, al Cairo. La vittima dell'inconsueto incidente si chiamava Mohamed Khalifa al Ezaby al Sabah ed era fratello dell'ex ministro del petrolio dell'Emirato, Ali Khalifa al Ezaby al Sabah. *(Agi-Ap)*

GIORNALI USA

Ha chiuso la prima testata sportiva nazionale

NEW YORK ● Scompare dalle edicole «The National Sports Daily», prima testata sportiva degli Stati Uniti. Quello di oggi è stato l'ultimo numero. Le ragioni del fallimento sono essenzialmente di natura economica. In 17 mesi di vita i proprietari, guidati dall'editore messicano Emilio Azcarraga, ci hanno rimesso circa 100 milioni di dollari. *(Agi-Ap)*

La «barzellettistica» sul Presidente sovietico

A Mosca tutti in coda per uccidere Gorbaciov

MOSCA ● Questa la raccontano a Mosca: esasperato dopo ore di fila per una bottiglia di vodka, un uomo sbotta: «Basta, vado ad ammazzare Gorbaciov». Dopo un po' ritorna e gli altri gli chiedono: «Beh, l'hai ammazzato?». «Macché», sospira lui, «c'era una fila più lunga di questa...».

Nell'Urss del post-socialismo reale, raccontare barzellette che fino a ieri potevano costare il carcere è una delle poche soddisfazioni a buon mercato; un attore di cabaret ha recentemente definito la glasnost «l'era in cui dalla bocca ti può uscire di tutto, ma ci può entrare ben poco».

La legge sovietica contempla tuttora il reato di vilipendio «dell'onore e della dignità» del Capo dello Stato, ma comici e imitatori possono di fatto contare su una allegra impunità, e il Presidente è diventato il bersaglio favorito della satira (il cui accanimento è direttamente proporzionale alla progressiva perdita di popolarità di Gorbaciov).

Del Presidente si mette in burla l'accento provinciale, ma anche il piglio decisionista; in uno sketch molto applaudito si vede Gorbaciov intervenire con tono veemente per dirimere la controversia, in Soviet Supremo, sull'opportunità di dare inizio ai lavori oppure fare una «pausa caffè».

In un'altra barzelletta che ha fatto il giro di Mosca, Gorbaciov mostra il nipotino di un anno agli alti papaveri del Cremlino: «Sarà generale: si vede dal modo in cui sbatte i piedi», dichiara ammirato il ministro della Difesa Yazov. «Macché, sarà ministro delle Finanze, si vede da come afferra tutto quello che gli capita a tiro», ribatte il primo ministro Pavlov. «Ma che accidenti dite, sarà Presidente», taglia corto Gorbaciov: «E' chiarissimo: l'ha fatta nel pannolino oppure continua a sorridere».

L'accanimento degli umoristi satirici contro Gorbaciov è direttamente proporzionale alla progressiva perdita di popolarità del Presidente, messo in burla per l'accento provinciale e soprattutto per il suo piglio decisionista

Significativa è anche quella del giovanotto che dice a un'amica: «Proviene da un'ottima famiglia, sei laureata, sei bella: perché fai la puttana per gli stranieri?». «Oh, è solo fortuna», si schermisce lei.

Ghennadi Khazanov, principe degli imitatori di Gorbaciov, ammette che i comici sovietici si sono mossi con i piedi di piombo, dopo l'avvio della perestrojka, prima di appuntare i loro strali su Gorbaciov: «Prima ha cominciato qualcuno, buttando lì una battuta, una gag», ha raccontato. «Poi un altro seguiva le sue orme, osando un pochino di più: ma ci sono voluti almeno due anni per realizzare che il nuovo inquilino del Cremlino non aveva intenzione di stabilire confini delimitati.

Khazanov ha detto che le cose vanno diversamente in provincia: «Capita che gli impresari mi prendano da parte per spiegarmi che è meglio essere prudenti», ha raccontato. «La raccomandazione più frequente è: per piacere, lasci stare almeno il partito comunista».

Finora gli unici a finire in galera per vilipendio del Presidente sono stati una mezza dozzina di dissidenti che hanno definito Gorbaciov «fascista rosso» e «boia»; anche se la satira rifugge normalmente da questi eccessi, Khazanov non esclude che una notte la polizia venga a bussare anche alla sua porta: «In quel caso avrei chiuso», ammette il comico. «Ma so che Gorbaciov possiede il senso dell'ironia, e che ha l'intelligenza necessaria per prendersi in giro». *(Agi-Ap)*

CCT

CERTIFICATI DI CREDITO DEL TESORO SETTENNALI

- I CCT hanno godimento 1° giugno 1991 e scadenza 1° giugno 1998.
- La cedola è **semestrale** e la prima, pari al **6%** lordo, verrà pagata il 1°.12.1991.
- Le cedole successive sono pari all'equivalente semestrale del rendimento lordo dei BOT a 12 mesi, maggiorato del premio di 0,50 di punto.
- Il collocamento dei CCT avviene con il metodo **dell'asta marginale** riferita al **prezzo d'offerta**.
- I certificati possono essere prenotati presso gli sportelli della Banca d'Italia e delle Aziende di credito entro le **ore 13,30 del 13 giugno.**
- Poiché i certificati hanno godimento 1° giugno 1991, all'atto del pagamento, il **18 giugno**, dovranno essere versati gli interessi maturati sulla cedola in corso, senza alcuna provvigione.
- Il taglio unitario **minimo** è di L. 5 milioni.

In prenotazione fino al 13 giugno

Prezzo minimo d'asta %	Rendimento annuo in base al prezzo minimo	
	Lordo %	Netto %
96,65	13,14	11,47

Prezzo di aggiudicazione e rendimento effettivo saranno resi noti con comunicato stampa.

QUESTA SERA AVETE UN APPUNTAMENTO. CON VOSTRA MOGLIE.

Giovedì e venerdì sera i Concessionari Lancia-Autobianchi sono aperti. Sono aperti perché invitano tutte le donne al Defilé Y10 Mia. Il Defilé Y10 Mia è un'opportunità per passare una serata diversa, per ammirare la più raffinata ed esclusiva delle Y10, per ritrovarsi tra amici. Per scoprire le piacevoli sorprese dell'ospitalità Lancia. Se vuoi restare in casa è meglio che tu non lo dica a tua moglie. Lei certamente vorrà venire, e forse si innamorerà anche della Y10 Mia.

Defilé Y10 Mia

Tutti i giovedì e venerdì di giugno dalle ore 21 alle ore 23 presso i Concessionari LANCIA-AUTOBIANCHI.

IL PIEMONTE DICHIARA GUERRA AL CANCRO.

OGGI LA GUERRA AL CANCRO HA UN NUMERO.

C/C POSTALE 410100

Stiamo costruendo l'Istituto Tumori Torino, ormai è solo questione di tempo. E di denaro: 100 miliardi. La contropartita è una vittoria di valore inestimabile che ci coinvolge tutti, nessuno escluso. Oggi ogni contributo economico avvicina il momento in cui questa imponente struttura di cura e di ricerca sarà operativa. Basta effettuare un versamento sul c/c postale 410100 oppure inviare un assegno bancario non trasferibile intestato alla Fondazione Piemontese per la Ricerca sul Cancro, in via della Rocca 49, 10123 Torino.

Oggi la guerra al cancro ha bisogno di te.

La guerra al cancro può essere vinta solo con la collaborazione di tutti. Versa il tuo contributo per la costruzione dell'Istituto per mezzo di assegno bancario non trasferibile intestato a Fondazione Piemontese per la Ricerca sul Cancro, o del c/c postale 410100, facendoci pervenire i tuoi dati anagrafici.

Nome_____ Cognome_____

Via_____

Città_____ Tel_____

Inviare a: Fondazione Piemontese per la Ricerca sul Cancro,
Via della Rocca 49, 10123 Torino.

CONTRIBUISCI SUBITO CON UN VERSAMENTO.

FONDAZIONE PIEMONTESE PER LA RICERCA SUL CANCRO

[redacted]

Durante la crisi eravamo soli...

■ L'Alitalia [redacted] ha ricevuto una lira [redacted] sostegno per superare il pesante momento di crisi. L'avete lasciata sola mentre la battaglia nei cieli si fa sempre più dura. L'accusa, rivolta al governo e al Parlamento, è di Giovanni Bisignani, amministratore delegato della Compagnia di bandiera. «L'Alitalia - ha spiegato [redacted] Bisignani - è stato l'unico vettore [redacted] che ha affrontato gli eventi del Golfo con le sole proprie risorse, a differenza di quelle comunitarie».

IMPRESIT

Nuova rivista E' «Sintonia»

■ «Sintonia» è il titolo della pubblicazione semestrale varata in questi giorni da Fiatimpresit, [redacted] caposettore per l'ingegneria civile Fiat. Affronterà i temi dell'ambiente, della mobilità urbana, dell'edilizia, delle infrastrutture, dei nuovi materiali, degli sviluppi tecnologici e legislativi. «Sintonia» [redacted] guidata [redacted] un comitato scientifico presieduto dal ministro del Tesoro Carli, e di cui fanno parte il senatore Cultrera, il prof. Flammo, il dottor Iozzo e l'ing. Liberatori.

MUSEI

Niente chiusure durante l'estate

● Buone notizie per i turisti. Quest'estate i musei italiani non rimarranno chiusi per l'annosa carenza di personale, aggravata dalle vacanze estive. La vicenda [redacted] custodi trimestrali per i musei - a detto Gianfranco Astori, sottosegretario di stato per i Beni culturali - si avvia infatti ad una positiva soluzione. Andreotti (è anche ministro ad interim per i Beni culturali) è intervenuto direttamente presso il ministero del Tesoro affinché vengano assegnati i fondi necessari.

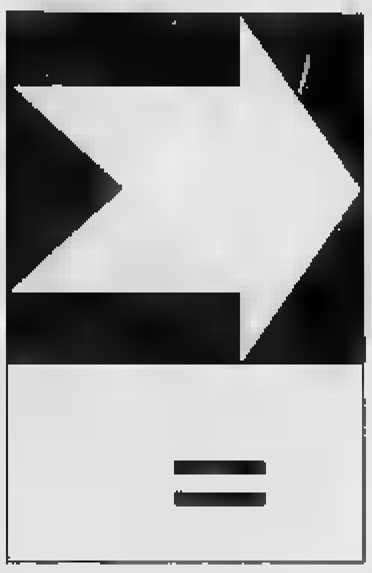

[redacted] VALUTARI

Quotazioni rilevate alle ore 12 a cura dell'Istituto Bancario S. Paolo di Torino

	13/06	[redacted]
Dollaro [redacted]	[redacted]	1324,00
Sterlina inglese	[redacted]	2187,60
Marco tedesco	743,85	743,66
Franco svizzero	870,60	869,50
Franco francese	219,27	219,21
Franco belga	36,17	36,136
Fiorino olandese	660,00	660,02
Scellino austriaco	105,61	105,627
Dracma greca	6,69	6,622
Peseta spagnola	12,00	11,986
Escudo portoghese	8,38	8,362
Ecu	1531,00	1530,40

[redacted] NO [redacted]
[redacted] CON [redacted]
GILFIN EUROPA
FINANZIAMENTI - MUTUI
a
COMMERCIANTI - DITTE - [redacted]
DIPENDENTI - PENSIONATI
Cessione del V stipendio. Si considerano i [redacted]
[redacted] COLLABORATORI
Tel. 011/54.61.90-54.62.06 - Via Avogadro, 19 Torino

[redacted]

Piemonte, regione-test del nuovo piano di trasporto delle merci

● E' partito ufficialmente dal Piemonte il piano di riorganizzazione e razionalizzazione del trasporto merci che porterà le Ferrovie dello Stato a migliorare il servizio e a risparmiare contemporaneamente (almeno si spera) circa duecento miliardi all'anno.

Sarà un'operazione non indolore perché sotto il profilo dell'occupazione si avrà una riduzione di personale di cinquemila unità che lasceranno le Ferrovie dello Stato attraverso il prepensionamento [redacted] l'incentivazione economica.

Una parte forse potrà essere assorbita dall'Istituto nazionale trasporti (Int) che di fatto è l'impresa «cliente» delle F.S. cui spetterà il compito del [redacted]ritiro e della consegna presso i centri di raccolta delle merci.

Finora la spedizione e il ritiro dei colli di piccole dimensioni avveniva nel compartimento di Torino presso quasi tutte le stazioni: ora i punti sono stati drasticamente ridotti a 13 e precisamente: Torino Porta Nuova, Chivasso, Ivrea, Bardonecchia, Pinerolo, Alba, Cuneo, Asti, Alessandria, Novara, Vercelli, Biella San Paolo e Aosta. Nelle altre stazioni di una certa importanza come ad esempio Casale, Settimo, Su[redacted] Fossano o Mondovì l'utente potrà rivolgersi all'Int che effettuerà il servizio a domicilio («con un modesto supplemento di spesa» dicono alle Ferrovie dello Stato) o rivolgersi al centro di raccolta più vicino.

Avviato il 2 giugno, il [redacted] servizio ha [redacted] suscitato parecchie proteste da parte degli utenti per la riduzione dei punti di raccolta.

Sull'altro fronte sono invece in agitazione i fattorini delle cooperative che in alcune stazioni come Chivasso e Alessandria avevano in appalto il servizio: ora rischiano di perdere il posto di lavoro. L'Int potrebbe assumerli spostandoli però in altre località come avverrà probabilmente per i 13 facchini della sede di Chivasso.

p. gal.

BORSA

Seduta in deciso rialzo gli scambi di nuovo vivaci con in testa i titoli Fiat

MILANO ● Piazza Affari a doppio senso: dopo un avvio che pareva indirizzato ad un deciso rialzo delle posizioni, con scambi vivaci, poco prima di mezzogiorno c'è stato [redacted] rallentamento dell'attività e l'indice Mib, che alle 11 segnava un progresso dello 0,8 cento sul 20 cento del listino, è tornato invariato. A dominare inizialmente la seduta erano stati i titoli del gruppo Fiat. In testa le Fiat ord che hanno chiuso a 6455 con un rialzo del 3,12 per cento per continuare a salire nel dopo, seguono le Comau con un progresso del 3,19 per cento a 2425 lire, le Fiat priv [redacted] 4730 lire con un guadagno del 2,16 per cento, le Fiat rnc a 5012 lire (+1,87 per cento) e le Ifi priv a 17000 lire in progresso dell'1,49 per cento.

Prima della chiamata la domanda insiste anche sulle Rinascente, sulle Ifil e sulle Magneti. Viceversa appaiono deboli e trascurate le Generali scambiate intorno alle [redacted] lire, le Mediobanca sulle 22950 lire, le Sip sulle 1290 lire e le Comit sulle 4985 lire. Le Olivetti sono ancora in tensione [redacted] le Cir hanno chiuso a 2982 (+1,18%).

Imi-Cariplo. Si stringono i tempi per la cessione del 50% detenuto dal Tesoro nell'Imi attraverso la Cassa Depositi e Prestiti. Oggi alle 16 il ministro del Tesoro Guido Carli insieme al Governatore della Banca d'Italia Carlo Azeglio Ciampi incontreranno i rappresentanti delle Casse di risparmio rimaste in corsa per acquisire la quota del Tesoro nella Banca di via dell'Arte. L'in[redacted] stato confermato dal presidente della Cassa [redacted] Risparmio di Bologna Gianguido Sacchi Morsiani all'ingresso del comitato esecutivo Abi convocato per la vicenda Federconsorzi.

A sua volta il presidente dell'Imi Luigi Arcuti ha osservato che l'appuntamento da Carli, più che un incontro per Imi-Cariplo «sarà un confronto tra gli azionisti già dell'Imi. Io - conclude Arcuti - non sono stato invitato, ci sono solo gli azionisti».

REDDITO FISSO A TORINO

Titoli	13/06	12/06
[redacted]		
Enel 84/92 I indicizzate	101 50	101 50
Enel 84/93 II indicizzata	101 20	101 80
Enel 84/93 III indicizzata	112 90	112 90
Enel 84/93 IV indicizzata	113 60	113 50
Enel 85/95 I	106 50	106 50
Enel 85/00 II	106 10	106 10
Enel 85/00 III	106 80	106 80
Enel 86/93 II 9.50%	97	97
Enel 86/93 III indicizzate	154	154
Enel 86/93 IV 9.25%	96 85	[redacted]
[redacted] 86/01 indicizzato	106 85	105 95
Enel 87/93 indicizzato	104 80	104 80
Autostrade 7% 73/91	98 80	98 80
C.C. OO. PP. 5%	90 58	90 50
C.C. OO. PP. 5.5%	90	90
C.C. OO. PP. 6%	[redacted]	84
C.C. OO. PP. 7%	[redacted]	81
C.C. OO. PP. 8% 74	80	80
C.C. Int. St. 7% 71 III	99	99
C.C. Int. St. 7% 72 IV	99	99
C.C. Int. St. 7% 72 V	96 40	96 40
C.C. Int. St. 7% 73 VI	90	90
C.C. Int. St. 7% 73 VII	95 80	95 80
C.C. Int. St. 7% 74 VIII	[redacted]	99 50
C.C. Aut. St. 7% 70 I	[redacted]	69
C.C. [redacted] 7% 72 II	81 80	83 60
FF.SS. 7% 72 I	[redacted]	97
FF.SS. 7% 72 II	96	96
Amm. FF.SS. 84/92	101 40	101 40
Amm. FF.SS. 85/92 indiciz.	107	107 10
Amm. FF.SS. 85/92 II	[redacted]	[redacted]
Amm. FF.SS. 85/00 III ind.	105 50	105 50
Amm. FF.SS. [redacted]	77	77
Amm. FF.SS. 86/94	94 80	94 80
ICIPU 7% 72 II	97	97
ICIPU 7% 72 III	97	97
IMI 71/91 XXIV 7%	98 50	98 50
IMI 74/94 XXXVI 7%	[redacted]	[redacted]
IMI 74/94 XXXVIII 7%	94 50	94 50
IMI 70/91 [redacted]	[redacted]	98 50
IMI-CN 73/91 IV 7%	85	[redacted]

Titoli	13/06	12/06
IMI-Aut. 68/93 I	82	82
IMI-Aut. 73/03 II 86	75 40	75 40
[redacted]	95	95
Olivetti 94 6.375%	88	88
Rinascente 86 8.5%	128 50	128 50
Ist. S. Paolo To 5%	99	99
Ist. S. Paolo To 6%	84 20	84 20
Ist. S. Paolo s. conv. 6%	89	89
Ist. S. Paolo To 7%	90	90
S. Paolo OO. PP. 6% ex 5%	80 70	81
S. Paolo OO. PP. 6%	79 50	80
[redacted] Paolo OO. PP. 81 19.a ind.	100 20	100 20
S. Paolo OO. PP. 81 22.a ind.	100 40	100 40
S. Paolo OO. PP. 81 23.a ind.	100 50	100 50
S. Paolo OO. [redacted] 81 24.a ind.	100 30	100 30
S. Paolo OO. PP. 82 25.a ind.	101	101
S. Paolo OO. PP. 82 26.a ind.	100 70	100 70
Fond. Piemonte V.A. 5%	75	75
Fond. Piemonte V.A. 7% 74	[redacted]	80
Fond. P. V.A. OO.PP. 7% 74	87 95	87 95
[redacted]		
Attività Immob. 88/95 7.50%	[redacted]	181
Gim 86/93 9.50%	96 80	[redacted]
Cir 10% 85/92	[redacted]	[redacted]
Ciga 9% 88/95	102	102
La Rinascente 88/93 8.50%	126 50	126 50
Medio Cir 7% 86/96	88	[redacted]
Medio Italgas 6% 86/96	108 50	108 50
Medio Pirelli cc. 6.50% 86/96	94 50	94 50
Medio Cir cc Sab. 7%[redacted]	91 90	91 90
Medio Unicem 7%	118	118
Saffa 87/97 6.50%	122	122
Snia 10% 85/93	102 50	102 50
[redacted]		
C.C.T. ECU 8.25% 87/01	99 70	99 70
C.C.T. ECU 11.25% 84/91	99 80	99 80
C.C.T. ECU 8.50% 88/92	98 50	98 50
C.C.T. ECU 10.50% 84/92	101 60	101 60
C.C.T. ECU 8.5% 88/92 IV	98 88	[redacted]
C.C.T. 1-5-91	-	-

Titoli	13/06	12/06
C.C.T. 1-6-91	-	-
C.C.T. 1-7-91	[redacted]	100
C.C.T. 1-8-91	100	100
C.C.T. 1-9-91	100 45	100 45
C.C.T. 1-10-91	100 60	100 60
C.C.T. 1-11-91	100 50	100 50
C.C.T. 1-12-91	100 60	100 60
C.C.T. 1-1-92	100 40	100 40
C.C.T. 1-2-92	100 70	100 70
C.C.T. 1-2-95	100 70	100 70
C.C.T. 1-3-95	100 10	[redacted]
C.C.T. 1-4-95	99 [redacted]	[redacted]
C.C.T. 1-5-95	100 10	100 10
C.C.T. 1-6-95	100 05	100 05
C.C.T. 1-7-95	100 10	100 10
C.C.T. 1-8-95	98 10	98 10
C.C.T. 1-9-95	98 80	98 80
C.C.T. 1-10-95	99 15	99 15
C.C.T. 1-11-95	[redacted]	99 95
C.C.T. 1-12-95	99 95	99 95
C.C.T. 1-1-96	99 95	99 95
C.C.T. 1-2-96	100 20	100 20
C.C.T. 1-3-96	100 20	100 20
C.C.T. 1-4-96	100 50	100 50
C.C.T. 1-5-96	[redacted]	100 50
C.C.T. 1-6-96	[redacted]	100 50
C.C.T. 1-7-96	99 90	99 90
C.C.T. 1-8-96	99 85	99 85
C.C.T. 1-9-96	99	[redacted]
C.C.T. 1-10-96	99 85	99 85
C.C.T. 1-11-96	99	99
C.C.T. 1-12-96	99 [redacted]	99 40
C.C.T. 1-1-97	99 30	99 30
C.C.T. 1-2-97	99 50	99 50
C.C.T. 1-3-97	99 [redacted]	[redacted]
C.C.T. 1-4-97	99 80	99 80
C.C.T. 1-5-97	100 25	100 25
C.C.T. 1-6-97	100 00	100 30
B.T.P. 1-11-91	99 80	99 80
B.T.P. 21-12-91	[redacted] 10	100 10
B.T.P. 1-1-92	[redacted]	99 10
B.T.P. 1-2-92	98 90	98 90
B.T.P. 1-3-92	98 80	[redacted]

LE AZIONI A TORINO

Titoli	13/06	[redacted]
[redacted]		
Alivar	[redacted]	[redacted]
Eridania	7600	[redacted]
Eridania risp.	6725	5750
[redacted]		
Milano Ass.	[redacted]	27750
Milano Ass. r. n.c.	17400	17600
C. Latina	[redacted]	11050
C. Latina r. n.c.	5350	[redacted]
Lloyd Adriatico	[redacted]	16250
Lloyd Adriatico r.	13000	13100
Generali	35700	35120
Ras	[redacted]	20650
Ras r.	[redacted]	[redacted]
Sai	[redacted]	[redacted]
[redacted] r.	10500	10600
Toro	[redacted]	25000
Toro p.	[redacted]	14100
Toro r.	13750	13750
Un. Subalpina Ass.	[redacted]	26850

Titoli	13/06	12/06
[redacted]		
Banca Comm. Ital.	4985	4970
Banca C. Ital. r. n.c.	4200	[redacted]
B. Naz. Agr.	7720	7720
B. Naz. Agr. p.	3050	3040
B. Naz. Agr. r.	1565	1565
Banco di Roma	2906	2910
Credito Italiano	2750	[redacted]
Credito Italiano r.	2150	2150
Interbanca p.	37200	[redacted]
Mediobanca	16750	[redacted]
Banco Ambrovenets	5300	5300
Banco Ambroven. r.	[redacted]	3099
B. Ambrov. r. 1-7-90	-	-
[redacted]		
Burgo	9730	9700
Burgo p.	11200	10950
Burgo r.	10600	[redacted]
Gr. ed. Fabbri p.	5000	5000
S.I.S.A.	1890	1940

Titoli	13/06	12/06
[redacted]		
Cement. di Augusta	[redacted]	[redacted]
Cement. di Barletta	[redacted]	[redacted]
Cem. Barletta n.c.	6250	6450
Unicem	[redacted]	[redacted]
Unicem r. n.c.	5600	5600
[redacted]		
Italgas	[redacted]	3170
Pierrel	1600	1600
Pierrel r. n.c.	[redacted]	[redacted]
Saffa	[redacted]	[redacted]
Saffa r.	6900	6800
Saffa r. n.c.	6650	6600
Saiag	[redacted]	3600
Saiag r.	2400	2450
Snia bpd	1605	1585
Snia Bpd r.	1550	1520
Snia Bpd r. n.c.	1170	1150
Sorin	7350	7350
[redacted]		
Rinascente	[redacted]	7050
Rinascente p.	4400	4360
Rinascente r.	[redacted]	4700

[redacted]	13/06	12/06
[redacted]		
Alitalia	785	795
Alitalia p.	655	662
Alitalia risp. n.c.	750	750
Autostrade To-Mi	16400	16500
Italcable	7750	7900
Italcable r. n.c.	5700	5600
Nai	1140	1150
Sip ord.	1292	1305
Sip risp.	1300	1300
[redacted]		
Bastogi Irbs	242	242
Avir Fin.	7600	7500
Cir	2910	2900
Cir r.	3050	2945
Cir r. n.c.	1600	1580
Cofide	3000	3000
Cofide r. n.c.	1300	1300
Comau Finanziaria	2425	2310
Ferr. To. Nord	1520	1530
Ferruzzi Finanz. o.	2310	2300
Ferruzzi Finanz. r.	1450	1450
Gaic	1690	1680
Gaic risp.	1630	1655

Titoli	13/06	12/06
[redacted]	1680	1675
Gemina r.	1350	1380
Fidis	[redacted]	6530
Pozzi-Ginori	[redacted]	[redacted]
Pozzi-Ginori r.	[redacted]	[redacted]
Fiscambi	[redacted]	3400
Fiscambi risp.	2100	2100
Fornara	1260	[redacted]
Fornara priv.	1035	[redacted]
Gim	[redacted]	[redacted]
Gim r. n.c.	[redacted]	[redacted]
Ifi p.	16875	16650
Ifil	6300	6050
Ifil r. n.c.	[redacted]	[redacted]
Isefi	1485	1480
Isvim ord.	[redacted]	12000
Mittel	[redacted]	[redacted]
Pirelli & c.	[redacted]	6910
Pirelli & c. r.	[redacted]	2820
Pirelli	2005	2010
Pirelli r.	[redacted]	1900
Pirelli r. n.c.	1560	1550
Serfi	7060	7050
Schiapparelli	1100	1110
[redacted]	[redacted]	3290
Smi	1130	1130
Smi r.	980	980

[redacted]	[redacted]	12/06
Sogefi	2690	2700
Stet	[redacted]	2100
Stet risp.	2010	2040
[redacted]		
Attività Immobiliari	4920	4790
I.p.i.	16800	17150
Risanamento	58100	[redacted]
Risanamento r.n.c.	39000	[redacted]
Sifa	1560	1560
Sifa r.	1330	1330
[redacted]		
Berto Lamet	11140	11250
Fiata	3000	3000
[redacted]	6495	6352
Fiat p.	[redacted]	4700
Fiat r.	[redacted]	4957
Gilardini	[redacted]	3550
Gilardini r. n.c.	3150	3000
Magneti Marelli	1010	1020
Magneti Marelli r.	1040	[redacted]
Saes Getters p.	5750	5750
Tecnost	2100	2100
Olivetti	4040	3960
Olivetti p.	2710	2680
Olivetti r. n.c.	2730	2700

[redacted]	[redacted]	[redacted]
Pininfarina	16500	16550
Pininfarina r.	16000	16310
Sasib	8050	8100
[redacted]	7850	7850
Sasi[redacted] n.c.	5800	5800
Westinghouse	63500	[redacted]
[redacted]		
Dalmine	400	404
Tecknecomp	745	740
Tecknecomp r.	725	735
Valeo	4230	4150
[redacted]		
Benetton	9900	9950
Cantoni	5700	5700
Cantoni r.	[redacted]	4050
Fisac	-	-
Fisac r.	-	-
[redacted]		
Acque Potabili	[redacted]	15500
Ciga	[redacted]	2850
Ciga r. n.c.	[redacted]	1800
Gabetti Holding	[redacted]	[redacted]
Pacchetti	534	536

LE AZIONI A MILANO

Titoli	[redacted]	[redacted]
[redacted]		
Alivar	11040	11010
Bonifiche Ferr.	39000	38600
Eridania	7606	7635
Eridania r. n.c.	5725	5773
Zignago	7150	7190
[redacted]		
Alleanza Ass.	56650	56990
Alleanza r.	52500	53700
Assitalia	9201	9455
Ausonia	1070	1100
Milano Ass.	27390	27610
Milano Ass. r. n.c.	17300	17300
C. Latina	11090	11050
C. Latina r. n.c.	5275	5300
Fata	14350	14650
Fira	806	826
Fira r.	396	400
Generali	35650	36090
L'Abeille	114900	115000
La fondiaria	14820	14701
Fondiaria Spa	41000	42500
Fondiaria Spa w.	—	20200
La Previdente	21480	22010
Lloyd Adriatico	16160	16380
Lloyd Adriatico r.	12999	13150
Ras	20730	20650
Ras r. n.c.	13650	13500
Sai	19310	19295
Sai r.	10400	10500
Toro	26110	25800
Toro p.	14200	14330
Toro r.	13830	13730
Un. Subalpina Ass.	28330	27500
Unipol ord.	20350	20350
Unipol priv.	13340	12810
Vittoria Ass.	10870	11080
[redacted]		
B. Agr. Milanese	13800	14150
Banca Comm. Ital.	4950	4990
Banca C. Ital. r. n.c.	4120	[redacted]
B. Manusardi	1489	1460
B. Mercantile	7860	7870
Bna	7740	7740
Bna p.	3110	3095
Bna r. n.c.	1540	1560
Bnl r. n.c.	13200	13300
Banca Toscana	5050	4868
B. Chiavari	4390	[redacted]

[redacted]	13/06	[redacted]
B. Ambrov. ord.	5140	5245
B. Ambrov. r. n.c.	3020	[redacted]
Banco Lariano	6400	6415
Banco Napoli r.	16540	[redacted]
Banco Roma	2910	2905
Banco Roma w. 7%	—	634
Banco S. Spirito	2930	[redacted]
B. Sardegna r.	20150	20250
Credito Comm.	4525	4570
Cr. Fondiario	3370	[redacted]
Credito Italiano	2730	[redacted]
Credito Ital. r. n.c.	2150	2150
Credito Lombardo	—	3045
Cred. Varesino	5600	5550
Cr. Varesino r. n.c.	3038	3038
Interbanca	—	n.r.
Interbanca p.	37000	[redacted]
Mediobanca	16615	15750
[redacted]		
Binda - Sottrici	1027	1016
Burgo	9730	9710
Burgo p.	11200	11000
Burgo r.	10600	10800
Cartiere Ascoli	4050	4150
Ed. Espresso	25650	25650
Fabbri p.	5225	5140
Mondadori	n.r.	n.r.
Mondadori p.	n.r.	n.r.
Mondadori r. n.c.	11320	11500
Poligrafici Ed.	5785	5775
[redacted]		
C. Augusta	3530	3546
C. Barletta	10490	10400
C. Barletta r. nc	6240	6316
C. Merone	6779	6790
C. Merone r. nc	4300	4270
C. Sardegna	10289	10321
C. Siciliane	11500	11480
Cementir	2200	2200
Italcementi	23000	22850
Italcementi r. n.c.	14000	14400
Unicem	12040	11990
Unicem r. n.c.	5585	5551
[redacted]		
Alcatel cavi	6145	6150
Alcatel cavi r. n.c.	3930	3930
Auschem	—	1880
Auschem r. n.c.	—	1545
Boero	6640	6750

Titoli	13/06	12/06
Caffaro	937	930
Caffaro r.	925	930
Calp	4530	4450
Enichem A.	1369	1350
Enimont	—	1450
F.M.C.	[redacted]	3475
Fidenza Vet.	[redacted]	2780
Italgas	3180	3150
Marangoni	—	3180
Montefibre	704	701
Montefibre r. n.c.	[redacted]	658
Perlier	—	1390
Pierrel	—	1790
Pierrel r. n.c.	—	920
Pirelli Spa	2005	2020
Pirelli Spa r.	[redacted]	1950
Pirelli Spa r. n.c.	1557	1550
Pirelli Spa w.	—	108
Recordati	—	7950
Recordati r. n.c.	—	4560
[redacted]	6634	6810
Saffa r.	9000	8900
Saffa r. n.c.	6680	6665
Saffa warr. r. n.c.	—	1275
Saiag	—	3510
Saiag r. n.c.	—	2318
Snia	1600	1575
Snia r.	1551	1520
Snia r. n.c.	1155	1150
Snia Fibre	1394	1395
Snia Tecnop.	4750	4790
Sorin Biom	—	7340
Teleco Cavi	—	14201
Vetrerie Ital.	5400	5250
[redacted]		
La Rinascente	7240	7130
La Rinascente p.	4440	4395
La Rinascente r. n.c.	4828	4785
Standa	35550	35500
Standa r. n.c.	7755	7800
[redacted]		
Alitalia	788	770
Alitalia p.	655	651
Alitalia r. n.c.	750	761
Ansaldo Tr.	4850	4850
Ausiliare	12740	12890
Autostrade To Mi	16245	16300
Autostrade p.	1007	1020
Costa Crociere	3152	3151
Gewiss	—	11480
Gottardo Ruff.	3467	3487
Italcable	—	7780
Italcable r. n.c.	—	5710
N.A.I.	1145	1141
Saes gett. p.	—	5800

Titoli	13/06	12/06
Selm	—	3290
Selm r.	—	3149
Sip	1287	1300
Sip r. n.c.	1325	1312
Sirti	—	12199
Sondel	—	1421
Tecnomasio	—	2700
[redacted]		
Acqua Marcia	315	313
Acqua Marcia r. n.c.	300	310
Ama Fin.	—	n.r.
Ama Fin. r. n.c.	4440	4500
Avir Fin.	7690	7515
Bastogi	239	241
Bonif. Siele	—	39040
Bonif. Siele risp.	—	14000
Bonif. Siele r. n.c.	—	8150
Brioschi	840	840
Buton	3830	3800
Cam. Fin.	3760	3800
Cir	2920	2855
Cir r.	[illegible]	3010
Cir r. n.c.	1600	1585
Cir w. 'a'	—	133
Cir w. 'b'	—	188
Cofide	3025	2990
Cofide r. n.c.	—	1295
Cofide warr. ord.	—	279
Cofide warr. risp.	—	170
Comau	2425	2350
Editoriale	3118	3110
Ericsson	54800	54850
Euromobiliare	—	4420
Euromobiliare r. n.c.	—	2285
Ferruzzi fin.	2305	2308
Ferruzzi pr.	1426	1440
Ferr. To. Nord	1531	1550
Fidis	6630	6590
Fimpar	1770	1773
Fimpar r. n.c.	813	811
Finarte	3060	3065
Finarte priv.	1210	1208
Finarte r. n.c.	1064	1060
Finarte Aste	5465	5415
Fin Breda	—	585
Fin Breda warr.	—	146
Finrex	789	780
Finrex r. n.c.	805	803
Fiscambi	3000	3320
Fiscambi r. n.c.	2100	2100
Fornara	1240	1250
Fornara priv.	1068	1031
Gaic	1622	1668
Gaic risp.	1560	1620
Gemina	1640	1650
Gemina r.	1338	1341

Titoli	13/06	12/06
Gerolimich	113	111 5
Gerolimich r. n.c.	98	98 25
Gim	—	6610
Gim r. n.c.	—	2750
Ifi p.	17000	16750
Ifil	6260	6190
Ifil r. n.c.	[redacted]	3645
Ifil w. 8.50%	—	1585
Ifil w. r. n.c. 8.50%	—	920
Isefi	[redacted]	1450
Isvim ord.	12300	12150
Italmobiliare	75800	75600
Italmobiliare r. n.c.	[redacted]	[redacted]
Kernel	[redacted]	583 5
Kernel r. n.c.	[redacted]	790
Mittel	2049	2084
Montedison	1521	1516
Montedison r.	1602	1602
Montedison r. n.c.	[redacted]	1082
Parmalat Fin.	13000	12950
Partec. Finanz.	3300	3340
P. Fin. r. n.c. ex w.	[redacted]	1720
Pirelli & C.	[redacted]	[redacted]
Pirelli & C. r.	2535	2820
Pozzi	—	[redacted]
Pozzi r. n.c.	—	684
Premafin	16220	16223
Premafin warr.	—	2700
Raggio Sole	2518	2816
Raggio Sole r. n.c.	1770	1740
Riva Finanz.	[redacted]	[redacted]
Santavaleria fin.	2110	2123
Schiapparelli	—	1100
Serfi	—	7046
Sifa	—	1501
Sifa r. n.c.	—	1301
Sisa	1888	1830
Sme	—	3210
Smi	—	1135
Smi r.	—	997
Smi warr.	—	290
Sogefi	—	2860
Sogefi warr.	—	226
So.pa.f.	[redacted]	3650
So.pa.f. r. n.c.	2599	2598
Stet	—	2175
Stet risp.	—	2016
Terme Acqui	[redacted]	[redacted]
Terme Acqui r. n.c.	[redacted]	[redacted]
Trenno	3362	3398
Tripcovich	[redacted]	13150
Tripcovich r. n.c.	[redacted]	[redacted]
Unipar ord.	[redacted]	1015
Unipar risp.	—	990
[redacted]		
[redacted]	[redacted]	23160

Titoli	13/06	12/06
[redacted]	12040	11800
Attività Immobiliari	4830	4750
Calcestruzzi	20250	20550
Calcestruzzi warr.	—	5650
Caltagirone	5000	5020
Caltagirone r. n.c.	4100	4120
Cogefar	4495	4400
Cogefar r.	3390	3350
Del Favero	7295	7200
Gabetti	2694	2705
Grassetto	16500	16600
Imm. Metanopoli	2072	2070
Risanamento	55500	56000
Risanamento r. n.c.	[redacted]	28700
Vianini Ind.	1546	1562
Vianini Lav.	5310	5370
[redacted]		
Aeritalia	—	2835
Danieli & C.	8230	8390
Danieli & C. r. n.c.	4810	4910
Dataconsyst	3425	[redacted]
Faema	—	4050
Fiar	[redacted]	13000
Fiat	[redacted]	6260
Fiat p.	4730	4630
Fiat r.	5012	4920
Fisia	2975	3000
Fochi Filippo	—	9500
Franco Tosi	30800	31250
Gilardini	[redacted]	3720
Gilardini r. n.c.	3194	3140
Ind. Secco	—	1301
Magneti M.	1049	[redacted]
Magneti M. r.	[redacted]	1019
Magneti M. w. o.	—	135
Magneti M. w. r.	—	110
Mandelli	8510	8645
Merloni	[redacted]	2475
Merloni r. n.c.	1440	1480
Merloni r. n.c. '90	[redacted]	1285
Necchi	1301	1306
Necchi r.	1535	1580
Nuovo Pignone	4750	[redacted]
Nuovo Pignone w.	—	232
Olivetti	4110	3975
Olivetti p.	2835	2737
Olivetti r. n.c.	2790	2750
Olivetti warr.	—	205
Pininfarina	[redacted]	16520
Pininfarina r.	16000	18200
Rejna	—	10300
Rejna r. n.c.	—	33100
Rodriquez	7300	[redacted]
Safilo	—	10820
Safilo r.	—	11555

Titoli	13/06	12/06
Saipem	—	1825
Saipem r.	—	2100
Saipem r. w.	—	10 8
Sasib	8020	[redacted]
Sasib p.	7775	7690
Sasib r. n.c.	[redacted]	5845
Tecnost	2121	2090
Teknecomp	750	750
Teknecomp r. n.c.	694	726
Valeo	[redacted]	4160
Westinghouse	43500	44000
Worthington	—	2600
[redacted]		
Cantier. Metall. Ital.	—	6320
Dalmine	—	397
Eur. Metalli	—	1112
Eur. Metalli warr.	—	49 5
[redacted]	—	8210
Falck r.	—	9000
Maffei	[redacted]	4090
La Magona	—	8405
[redacted]		
Bassetti	13810	[redacted]
Benetton	9649	9699
Cantoni	—	5600
Cantoni r.	—	[redacted]
Centenari & Zinelli	[redacted]	275
Cucirini	—	1650
Eliolona	3705	3770
Linificio	—	1005
Linificio r. n.c.	—	900
Marzotto	7070	7100
Marzotto r.	6910	6910
Marzotto r. n.c.	5275	5100
Olcese Veneziano	2380	[redacted]
Ratti	4485	4480
Rotondi	[redacted]	[redacted]
Simint	[redacted]	[redacted]
Simint priv.	3865	3898
Stefanel	[redacted]	5748
Zucchi	14305	14400
Zucchi r. n.c.	8990	8100
[redacted]		
Acq. De Ferrari	8020	8000
A. De Ferrari r. n.c.	3810	3810
Acqua Potabili	15475	15450
Ciga	2861	2851
Ciga r. n.c.	1795	1795
Jolly Hotel	[redacted]	14760
Jolly Hotel r.	n.r.	n.r.
Pacchetti	[redacted]	530
Unione Manifatture	—	2995

FEELING

Ti dico che quasi non credevo alle mie orecchie!

in due ore mi han dato il numero e il giorno dopo avevo il Nokia installato in macchina, con linea,viva voce, tutto insomma...
Dove? da ***Pedrazzi!!***

Sentirsi meglio

...effetto Nokia.

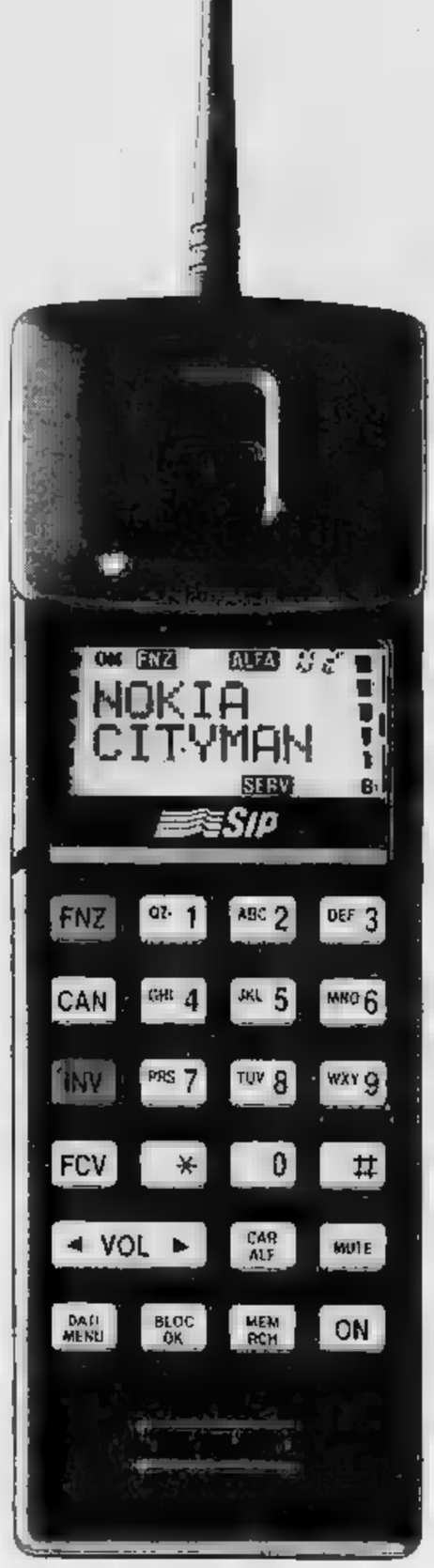

NOKIA CITYMAN®

è libertà di comunicazione, viaggia con voi, a piedi o in automobile: pochi centimetri di tecnologia d'avanguardia che vi rendono più leggera la vita.

E' il telefono cellulare *tascabile* che si trasforma in *automobilistico* più diffuso in Italia.

Tascabile, lo dicono design e dimensioni; *automobilistico*, perchè Nokia ha già disponibile tutto quel che lo rende un telefono da autostrada, il "viva voce" per comunicare e guidare in sicurezza, l'antenna esterna che ne esalta la potenza, la segreteria telefonica, il dispositivo per collegamento a fax e computer...

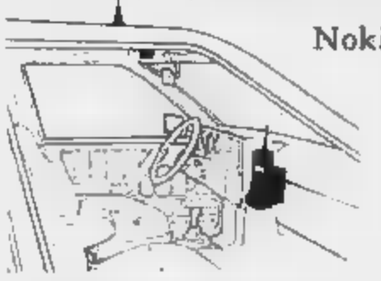

Solido e affidabile, Cityman è pensato e costruito per lavorare e durare, dando voce e orecchie agli affari e agli affetti.

NOKIA MOBILE PHONES

Roma - Viale Pasteur, 66 -Tel. 06 / 592.19.08

NOKIA THE EURO TECHNOLOGY GROUP

ESPOSIZIONE E VENDITA PRESSO:

PEDRAZZI

TORINO
Corso Francia 11 Tel. 011/43.43.580 - 44.11.50
Corso S.Maurizio 18 Tel. 011/88.26.64 - 87.80.97

ATTIVAZIONE IN GIORNATA

SIP NEGOZIO AFFILIATO SIP

IN PIEMONTESE

El bel tramont

PIEMONTE

I vëddo ancor lì cavèj bianch che chiel an rangiava d'sora la front tajà da ròpie longhe e ancreuse.

A-j fasìo n'onda che a j'arcordava la gioventù.

An sla lòbia 'd sò ciabòt, a guardava soa fomnin-a; un frisin tut soris ant ij lus dij sò euj brun, sota una caviera nèira filà 'd bianc an s'forie grassioso.

Un sorc ëd calor tënner e j'anvlupava ant la pas ëd cola casòta spërduva an sla montagna solitària.

A calavo al país për la spòisa, dandse da man come doi sposin, ant la matin che 'l sol a splendìa la rosà. Mincatant chiel a-j passava la man sla vita e chila a lo guardava ant j'euj chinand la testa.

Ij bërgè e lij paisan a-j salutavo gavandse 'l capel, a-j compagnavo con j'euj e a capio nen... «a col'età!...». A j'ero conosusse tanti andrera, . quand chila, pi bela fija!, a l'ero già ampromëttuva.

A j'ero bravi amis, stërmand andrinta 'd lor ël feu che a-j brusava. «A l'era la vita...», tut che promëssa a fusso fassla con j'euj. Una promëssa pura e sincera che a s'arnovavo an guardandse minca 'n rëscontr.

Oh, a fusso durà ampess!...

Ma chila a l'era partìa da longtan giusta na cartolin-a sota la fasla a avisa la glòia dël cheur e 'l dolor dël dëstach.

Chiel a conserveva cole cartolin-e come document pressios... va nen bin dì che mincatant as j'arlasìa e as jë portava al làvor.

La lontanansa nopà 'd pasió a cissava la frëschëssa e la sincerità 'd cola bin.

A j'ero arvëddusse an plorand sensa paròle, chila vidoa... e con j'euj a j'ero giurasse 'd mai pi separesse. A l'avìa marisjo an sla primalba ël curà 'd cola borgà 'd montagna, andova a l'avìo trovà tre stansiòte a la bon-a e andova, adess, la giornà a l'era tròp curta për disse tut.

A s'alvavo prest e 'l përfum ëd caffè a lo sentìo ij paisan che a passavo davans a sò andasand a pastura. Chila a cudia dontrè galin-e e chiel un buss d'avie e un tòch d'ort gròss nen pi che parej...

Se un-a a travajava, l'àutr a la guardava, mangiàndsëla con j'euj; e chila a savìa sempre còs dije a chiel a-j rangiava lij cavèj...

A n'andasìo ansema a fontan-a, 'd frësca che a fasla vnì la giassëtta ai dent.

A tenìo 'l man-i un da na part e un da l'autra... e 'l sigilin a rijia an fasend cic), ...

A guardavo 'l sol che a tramontava, setà sla lòbia, che es vëddlo ij euj luse, chila la testa sla spala 'd chiel che a la smiciava carëssandje le man... Lòn che as disèisso lo san le stèile che lor as regalavo «un-a mi, un-a a tì...» moraman che a spontavo ant la sèira.

Mi st'ann i son tornà che lij grij a cantavo ant ij pra d'anviron, me a j'ero j'ante a le fnestre.

L'han dime che a l'avìo trovaje, la matin ëd Pasque, setà an sla lòbia, le man ant le man, la front contra la front, squasi a fusso viv.

A smijavo doi ëspos quand che a l'han cambiaje...

A mi col sarà a l'ha butame un grop an gola...

Camillo

da «Amor Polid e Autre Conte»
Piemonte in Bancarella
Torino, 1987.

SCUOLA E DOPO

Ma l'esperanto è utile? Potrebbe essere la lingua comune in Europa

Zamenhof, lo studioso che ideò l'esperanto come lingua universale

Spesso i discorsi che si sentono nelle nostre sale insegnanti non superano la quotidianità delle ricette di cucina o del lavoro da «di fata», però fortunatamente non sempre è così. Proprio la scorsa settimana si discuteva sull'imminente «unità europea» ed in questo contesto un collega ha portato la conversazione sull'esperanto, proprio in virtù del fatto che questa lingua internazionale è nata con il precipuo scopo di diventare idioma neutrale per favorire la reale possibilità di affratellamento dei popoli.

Abbiamo voluto saperne di più rivolgendoci al prof. Marino Bruna che ci ha dato le informazioni essenziali per cominciare ad avere un orientamento all'interno della «Internacia Lingvo Esperanto». La prima grammatica di esperanto venne pubblicata a Varsavia nel 1887 da L. L. Zamenhof proprio per andare incontro all'esigenza — fin da allora molto sentita — di riuscire a creare uno strumento di comunicazione internazionale e sovranazionale di comunicazione tra popoli culturalmente, politicamente ed etnicamente differenti. Anche Tolstoj accolse molto favorevolmente l'idea esperantista e fu solerte ed attivo diffusore del messaggio di giustizia e di pace insito in esso.

L'esperanto si diffuse ampiamente in Europa ed oltre fino all'avvento della prima guerra mondiale, quando divenne materialmente e politicamente difficile la comunicazione tra i diversi gruppi di esperantisti. Il primo dopoguerra vide una certa ripresa della Internacia Lingvo, ma le nascenti dittature europee perseguitarono duramente tutti coloro che propugnavano idee di sovranazionalità cosmopolitica.

L'esperanto ebbe il suo periodo più favorevole a partire dal secondo dopoguerra: i movimenti esperantisti si consolidano sempre più ed anche la produzione libraria e giornalistica in lingua assume notevole consistenza e rilevanza culturale. Oggi che la reale ed impellente necessità in uno «Lingua europea» si manifesta in tutta la sua urgenza, ecco che la «interna idoo» (leggasi «finalità precipua») dell'esperanto è proponibile in tutta la sua valenza.

Da tempo sono state avanzate proposte di introduzione dell'esperanto nella scuola: le prime discussioni parlamentari risalgono a quasi vent'anni fa e da allora, vuoi per la fisiologica lentezza del nostro fier burocratico, vuoi per la reale mancanza di una coscienza linguistica, non sono stati fatti grandi passi avanti. Oggi esiste un corso di esperanto all'università di Trento e qualche microsperimentazione extra e parascolastica. E pensare che per la sua semplicità ed essenzialità l'esperanto si presterebbe ad essere appreso rapidamente e proficuamente fin dall'età della scuola elementare, con sicuri vantaggi anche nell'acquisizione di qualsiasi altra lingua. Significative le parole di V. Dalla nella sua relazione ad un congresso esperantista di Firenze: «Occorre che da parte nostra si punti ad una presenza sempre più attiva e diffusa negli ambienti politici e culturali, nella scuola e nei canali d'informazione, affinché il problema dell'incomprensione linguistica venga compreso in tutta la sua rilevanza ed urgenza e in modo che la proposta esperantista sia finalmente vissuta come la più semplice e giusta soluzione di tale problema.

Dal 21 al 28 agosto si terrà a Torino il 62° Congresso Italiano di Esperanto. Per informazioni contattare il Centro Esperanto, via Pastrengo 9 - Segretariato telefonico 256563: ci sarà forse qualche bella novità?

Prospero Cacciatore

LA DOMANDA

Materia orale? E' una scelta

Vorrei sapere con quali criteri viene assegnata la seconda materia orale agli esami di maturità?
Gianni T. *Torino*

La prova orale degli esami di maturità è basata su un colloquio vertente su una prima materia, scelta dal candidato tra le quattro discipline estratte in sede ministeriale nel mese di aprile o maggio di ogni anno e rese pubbliche dai più importanti quotidiani, e una seconda materia scelta dalla commissione tra le restanti. Esistono diverse circolari che regolano sia la materia degli esami di maturità, sia la direttiva più importante è quella che stabilisce che «l'intera conduzione degli esami di maturità deve essere volta alla migliore riuscita del candidato». Da ciò è desumibile che la seconda materia deve essere assegnata solo dopo un'attenta valutazione dell'andamento dell'esaminando nell'ultimo triennio, scegliendo quella in cui il medesimo abbia dimostrato di essere maggiormente versato. Ne consegue quindi che le commissioni evitano di assegnare d'ufficio una disciplina in cui la preparazione dello studente raggiunge la sufficienza. Spesso, invece, viene valorizzata la proposta del membro interno che, conoscendo i candidati meglio degli altri commissari, è in grado di suggerire la disciplina più confacente ad ogni maturando. E' importante che gli studenti non sottovalutino di prepararsi in tutte le materie d'esame cosicché, qualora le decisioni della commissione dovessero non coincidere con le aspettative del candidato, questi non debba far dubitare della sua maturità. *(p. c.)*

OROSCOPO DI DOMANI

a cura di Astrolga

ARIETE 21 marzo 20 aprile

Irrequietudine, malcontento e dispersione di energie emotive e intellettuali, per colpa della Luna. Ma l'influenza non vieta alla fortuna di essere prodiga, vuoi in amore vuoi in campo professionale e sociale. Probabile consolidamento di situazioni incerte.

TORO 21 aprile 21 maggio

Lasciarsi andare a nocivi scatti d'ira, oppure rinchiudersi in se stessi a ruminare i dispiaceri, sono atteggiamenti poco costruttivi. L'ideale sarebbe sbrigliare la fantasia e dimostare elasticità mentale, per non inimicarsi il mondo intero, lui compreso il partner.

GEMELLI 22 maggio 21 giugno

Iniziative molteplici e perfetta riuscita, per della ben dialettica attività intellettuali e facilitato lo studio; possibile crescita economica; occasioni inattese da cogliere al volo; chiarezza di intenti.

CANCRO 22 giugno 22 luglio

La Luna transita ancora nel Segno e regala gioia di carattere intimo, piccole fortune inaspettate e una spensieratezza che fa da calamita per il successo nelle varie attività. Vengono accantonati i desideri morbosi e le ambizioni utopistiche.

LEONE 23 luglio 22 agosto

di dirigere gli altri e di assumere responsabilità che gratificano, anche se forse comportano una rinuncia. Ma il Leone di capace di scegliere senza pensarci troppo un saggio compromesso, al fine di ottenere di più di seguito.

VERGINE 23 agosto 22 settembre

Anche domani, troppa riflessione si rivela nociva. Anche se una non mancano i contrattempi, usare l'immaginazione e poi decidere con prontezza potrebbe rivelarsi utilissimo per ogni tipo.

BILANCIA 23 settembre 22 ottobre

Notizie galvanizzanti arrivano per lettera o per telefono. Ma i nati nel Segno non si trovano nello stato d'animo per sfruttare il volo la nuova che si è . Per opportunità perduta, altre ancora migliori si presentano all'improvviso.

SCORPIONE 23 ottobre 22 novembre

Ancora baldanza ottimistica dovuta alla Luna ottime intuizioni, tradotte in pratica con prontezza vincente. Ma qualcuno dissemina ostacoli allo scopo di irritare lo Scorpione e di confondergli le idee. E il partner provoca, con il suo comportamento, una scenata di gelosia.

SAGITTARIO 23 novembre 21 dicembre

Una promessa non mantenuta da un amico lascia interdetto e confuso il Sagittario, che non riesce a capire il perché di tale comportamento. Ma ben presto accantona le proprie incertezze, perché coinvolto da persone influenti in un successo che migliora la vita.

CAPRICORNO 22 dicembre 20 gennaio

La Luna che transita in opposizione l'equilibrio interiore, spinge a sprecare le energie in imprese poco felici e provoca temporanei in peggio che creano inquietudine. Non cercate di piacerla con decisioni improvvise e sbagliate.

ACQUARIO 21 gennaio 18 febbraio

Meglio accettare una temporanea rinuncia e limitarsi a progettare, con un amico valido, la futura impresa. Ma non parlatene né in famiglia né con le persone superiori di grado, perché metterebbero definitivo stop con la loro influenza.

PESCI 19 febbraio 20 marzo

Probabile perdita di denaro e di oggetti, se non di un piccolo furto. Manca anche la chiarezza di intenti, ma una Luna benevola facilita piccole fortune, qualsiasi cosa facciano i Pesci, anche perché agiscono seguendo, come sempre, l'infallibile intuito.

KRISHNA

Direttrice nazionale cartomanzia (U.A.O.D.I.) e magia (O.D.O.D.I.)
iscritta all'albo professionale

Fa tornare la persona amata
Risolve problemi di lavoro e commercio
Elimina malocchio e fatture
Protegge con talismani e pentacoli antichi sacri

Astrologia ed esorcismi

Per appuntamenti Tel. 011/54.16.52

STUDI
● TORINO Via S. Secondo, 42
● FOSSANO (CN) Via Roma, 150
■ RICCIONE (FO) Viale Saluzzo 21

RICETTA

I filetti di trota salmonati all'asparago

INGREDIENTI
4 trote salmonate da portions,
16 grossi asparagi,
4 cucchiai olio di oliva,
una noce di burro,
sale
e pepe bianco

Fare sfilettare dal pescivendolo le trote salmonate, oppure prepararle personalmente aprendole prima a metà, privandole della testa e della lisca centrale.

Lavare gli asparagi e romperli a pezzi lunghi due dita soltanto fin dove il verde è tenero, scartare la parte bianca più dura. In una larga padella mettere a scaldare i quattro cucchiai di olio di oliva con la noce di burro, quando l'olio sarà ben caldo adagiarvi i filetti di trota e lasciarli insaporire per qualche minuto, quindi girarli delicatamente con l'aiuto di due forchette per non romperli e farli dorare qualche minuto anche dal secondo lato. Aggiustare di sale, spolverare con una macinatina di pepe bianco, quindi toglierli delicatamente, sempre con l'aiuto delle due forchettine e disporli su un piatto. Nella padella mettere gli asparagi rotti a pezzi, aggiungendo se necessario un cucchiaio di olio di oliva e far rosolare a fuoco non troppo alto per qualche minuto, poi salare, coperchiare ed abbassare il fuoco per fare stufare gli asparagi per una decina di minuti.

Rimettere nella padella i filetti di trota, far insaporire un minuto da una parte, girarli delicatamente, far prendere sapore anche dal secondo lato e quando saranno ben caldi adagiarli sul piatto di servizio circondandoli tutt'intorno con gli asparagi.

Anna Rena

LOTTO

Terribile la coppia milanese

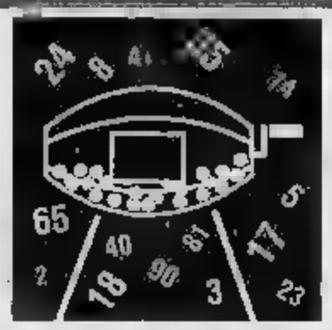

Numeri in maggior ritardo

	5	1	71		59		62	74	
	79	83	81	60		56		81	50
CAGLIARI	10					80	5	33	71
	90	89	64	57	47	42	40	40	34	33
	10	88				14	3	39	33	71
	92	81		51	50		37	33	33
	89	8		41		8	88	50		16
	85	85		50	45		44	43	42	
MILANO	8	36		87				8	71	26
				90	82		61		55	47
NAPOLI		15		82	76	46				
			77	77	63	53	52	48	42	
PALERMO		87	31		72	34	75	1	41	
		77	59	50	47		44		39	
	59	47	7	3	58		28	37	54	24
	103	85	71	67	62	58	54	46	39	37
	28	29	24	11	4	70	44	34	48	5
	92		78	74		61				41
VENEZIA	39		79			35	73		56	74
		71	52	43	40		36	35	35	34

In nero è indicato il numero, in chiaro la settimane di assenza

E' comparso il quarto assoluto dei cinque centenari, quel 75 di Firenze che era a quota 104.

Ovviamente la super-coppia di Milano resta alla graduatoria del ritardo si conferma ancora più imprendibile: così il leader assoluto è salito a quota 136, mentre il suo vice 36 è a 126. La media di 131 assenze consecutive è eccezionale.

Al terzo posto si conferma il palermitano 61, che non si fa pescare da 118 settimane. La media dei tre è di 126, anch'essa molto alta. Quarto numero in classifica è 59 di Roma con 103 ritardi consecutivi.

Quinto in graduatoria e primo dei non centenari è un altro milanese, 33, a quota 98.

Questo quintetto ha ripetuto l'uscita della settimana precedente: 59 a Cagliari, 44 a Genova, 49 a Palermo e 39 a Roma.

Numeri più frequenti: 31 a Genova e 83 a Torino (usciti per quattro volte nelle ultime dieci estrazioni), mentre 72 a Bari, 59 a Cagliari, 4 a Firenze, 19 a Genova, 69 a Milano, 51 a Torino e 32 a Venezia sono compresi tre su dieci.

Nel gioco delle combinazioni sabato scorso si sono visti soltanto due terni nelle Decine: a Cagliari col trio 59-58-53 e a Venezia con la «cabalistica» 83-88-80.

bo nel combinazioni

	BA	CA	FI		MI	NA	PA	RM	TO	VE
GEMELLI	20	9	80	12	9	17	12	9	1	34
VERTIBILI	11	24	17		5	8		6	19	6
CADENZE	9	1	9	3	5	4	9	4	4	4
	36	42	21	25	31	59	34		47	21
FIGURE	8	4	6	1	3	6	7	2	2	6
	16		25		17					41
	8	2	4	7	1	7	6	8	2	7
	14	31		24	41	28		25	57	

In nero è indicata la cifra, in chiaro le settimane di assenza

Concorso n. 24

BARI	1	x
CAGLIARI	1	x
FIRENZE	2	
GENOVA		
MILANO	x	1
NAPOLI	2	x
PALERMO	x	1
ROMA	1	x
TORINO	x	2
VENEZIA	1	x
NAPOLI 2°		
ROMA 2°	1	x

MALIGNATUTTO

Battaglie attorno al polverone

E' tutto finito. Nel parco davanti alle «Nuove» un gran polverone giallo stagna in permanenza. Autocarri portano via la terra, si scava per costruire la gigantesca autorimessa sotterranea della futura «Cittadella giudiziaria». Gli alberi non ci sono più. Li hanno deportati. Sono scomparsi anche i bambini che venivano, spesso accompagnati da cagnolini, a piangere davanti alla barriera che nasconde quel che è il loro giardino. I barboni, abituali frequentatori del Cavalli Garden Hotel, hanno trovato una sistemazione provvisoria nell'altro parco, quello destinato al «passeggio dei cani». Un tratto verde, a fianco della zona per i boccofili. Qui è avvenuto il rodeo.

Paco, capobranco dei «barboni», aveva dimenticato un fiasco su una panchina. Tornato per riprendersolo, si è trovato a faccia a faccia con un alano. L'animale si è piantato sulle zampe anteriori, poi ha cacciato un verso che stava fra un barrito disperato e un urlo di guerra. Sono accorsi un boxer, due danesi e, elemento trascurabile, un pechinese. Una cagnara.

La rissa è stata furibonda. Il fiasco è andato in pezzi. Paco, disperato, si è trovato davanti a una signora che abbracciava l'alano ripetendo: «Caro, tanto caro il mio piccolo Van Gogh». Paco è uscito dal recinto, indignato e fu. Al Cavalli Garden Hotel queste scene non si vedevano.

Renzo Rossotti

TORINO IERI

Il gelataio e l'albero in anticipo

C'ERA e c'è tutt'ora in corso Palestro, un ippocastano che aveva l'abitudine di germogliare con molto anticipo rispetto ai suoi omonimi del viale, nei primissimi giorni di ogni . Così, appena passato San Giuseppe, metteva le foglie, le apriva, le stendeva, intanto che i suoi vicini soltanto alle gemme. Sotto quella chioma straordinaria si radunava gente a commentare: chi attribuiva la precocità alla cadenza intercessione di qualche santo e il nome del Cafasso ricorreva in questa ipotesi; chi riteneva che nella ristretta area si fosse inumata più d'una vittima inconsole del boia e della giustizia d'allora; chi portava il discorso sulle spontanee incanalature della mitica acqua del Pian della Mussa, un'acqua che insaporiva ogni discorso fin perdigiorno, alla riera che la rigola lungo all'insalata dei prati. Passava in via Garibaldi, al numero 6, già bella vettura negli Anni Cinquanta, snodata, lunga, spaziosa, che arrivava alla stazione di Porta Nuova: e io su quel tram salivo per prendere il treno che mi avrebbe riportato al paese. Ebbene, quando la vettura giungeva all'angolo di Palestro, i viaggiatori si aggrumavano ai finestrini, per ammirare sia pure di sfuggita il prodigio dell'ippocastano con le foglie. E dava tanta allegrezza quell'ombra, che il gelataio Cecchi apriva un dehors a sua volta prendendo distribuendo dei mantecati più buoni della manna.

Franco Piccinelli

NUMERI UTILI

Indirizzi e telefoni per chi viaggia e lavora

Per chi si diverte di giorno di notte

EMERGENZE

Polizia	☎ 113
Carabinieri	112
Vigili del fuoco	115
Guardia medica	5747
Vigili urbani	26091
Polizia	541633
Guasti gas Italgas	882324
Snam	264416
	7413131
Enel	5775
Guasti acqua	2054322
Soccorso Stradale	116

Ambulanze

Soccorso urgente	☎ 5747
Croce Rossa	2482610/2482869
Croce Verde	349000

Ospedali

Amedeo di Savoia	☎555421
CTO, v. 29	69331
S. Lazzaro, v. Cherasco 23	6957141
R. Margherita, infant., p. Polonia 94	68271
Mollette, s. Bramante	6565
M. Adelaide, l. Dora Firenze 87	29131
ria Vittoria, c. Tassoni 44	55421
Martini, v. Tofane 71	
MaurizIano, l.go Turati 62	
Giov. Bosco, p. Donatori Sangue 2	
Oftalmica, v. Juvarra 19	57541
Sant'Anna, ostetrico ginecologico, c. Spezia 60	
Centro Antiveleni, c. Polonia 14	637637
Centro Tra AVIS, v. Ventimiglia 1	534426

Farmacie 19,30/22,30

V. XX Settembre 5	☎ 543287
V. S. Remo 37	390770
Il. Sempione 112	2053235
C. Francia 1/b	543515
Notturne ore 19,30-9	
Il. Vittorio Emanuele 66	538.271
V. Nizza	6699259
P. Massaua 1	793308

Infermieri a domicilio

Aaido, v. Gioberti 40	☎ 540460
Aidai, v. Sacchi	502396
Ail, v. Stampi 36	2204232
Anl,	740994
Asido, v. Cumiana 55	331301
Assistenza, v. Pio VII 168	
SIADO, via Clemente 4	7492434
infermieri	389.414

Associazioni assistenza

Alcolisti anonimi (16—19)	43.64.978
Amnesty International	7412702
Gruppo Abele, v. Giolitti 21	8395442
Arcuro,	051/222525
Aido, v. Bazzi 5	
AIDS (13-17) Tel. 1678-61001	
Telefono amico	3653131
Informagay	
AVIS, v. Balardi 5	

PER LA CASA

Idraulici

Abate 9530 432; Abaconi, 271.242; Abate 953.0844, 701 124, Abalieri 707.2361 Abrani , Albano 707.2748, Alma 953.0433; Assoc. Artigiano 1678-02050, Ass. Idraulica 920, Balma 953.0567, Baudo 707.0770, Barbaro 707.0705, Boves 315, Bruno 446.444, Dora 953 2346, Greco 953 0567, Idraulica 953.0845, Rapid 953.0866, Ratella 377.977, 205.1069

Elettricisti

328 213, AAE 220.4296, 953.0432, AEI 749.3525, 500 928, Balma 953.0867, Bromo 220.4250, Di Giovanno 765.831, Vruna 679.743

ANIMALI

Enpa, v. S. F. da Paola 30	540335
Lipa, v. Livorno 18	487051
Wwf, v. Livorno 18/a	466434

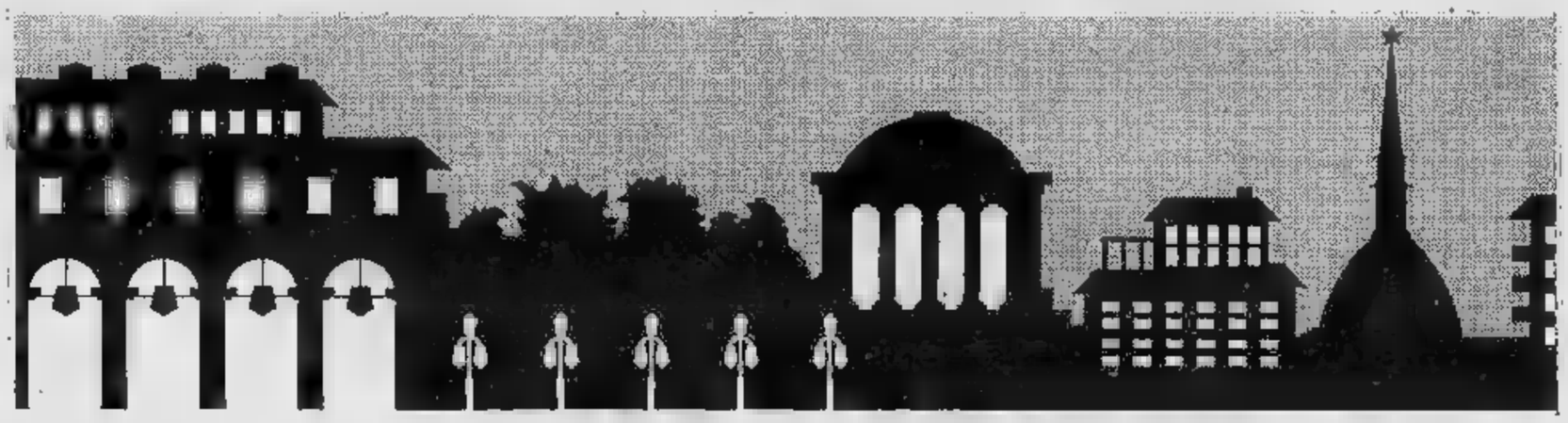

soccorso nott. e fest.

Sechia, v. Valperga 174	☎ 7381533
Dr. Bonetti, c. Agnelli 101	395388
Biglia, c. Peschiera 145/c	338126
Assistenza, v. Cimabue 8/a	3097509
Dr. Chiappone, v. 32	7496817
Dr. Corradio - Raffazzi, Bellono	5503033
Dr. Giordano, v. Ch. Saluzzo 103	2052734
Dr. Gonzalino, v. S. Giulia 21	837305
Dr. Michelini, 568241	928
Minisferi, c. Traiano 95/D	
Privata soccorso 267777 cod. 577 (Crocetta); cod. 291 (Mirafiori)	
, c. Grosseto 295/A	739.4782

DOCUMENTI

Dove richiederli

Pren. Ist. cert. domicilio	
Pren. certif. Videotel	a pagina 294109
V. Consolata 23	57655104
V. Verrazzano 13	505843
C. Sebastopoli	352723
V. G. Reni 95/7	3081444
V. Moretta bis	442671
Monte Ortigara 95	705656
Saccarelli 18	4731051
V. Carrara	
V.le Moghetti 10	
V. Sospello 129	2167842
V. Valdellatorre 111/c	734233
Pie, Falchera 7	2620854
V. S. Benigno 22	264444
C. Vercelli 15	2741441
C. Monceaberi 18	
C. Unione Sovietica 383	6192045
V. Nizza	5967086
V. Negarville 8/2	3470206
V. Campana 28	

PER VIAGGIARE

Navigazione sul Po - Imbarco Murazzi: Or.: partenze lun.-ven. 15; 16,15; 17,30; 18,45; 21; 22,15; 23,30 Sab. e fest. 10,30; 15; 15,30; 16,15; 16,45; 17,30; 18,15; 18,45; 21; 22,15; 23,30.

Autosoccorso

Aci	☎ 116
Europe Assistance	530655 - 512760
25.000, soccorso riparaz., gratis. tel. 200.000 24 ore su 24	

Autonoleggi

	☎ 501107, Europcar
Hertz	0508844, Maggiore

Taxi urgente

Radio taxi	☎ 5748; Centrat taxi 5744
Pronto taxi	5737; Radio taxi 5730

Viabilità autostrade

Torino - Alessandria - Piacenza	☎ 0141/846255
Torino -	0125/739585
Torino -	
Torino - Savona	9713182
Autostrade	02-3520352

Autolinee

Torino - Aeroporto Caselle. C. Inghilterra ang. c. V. Emanuele 5,45, 6,15, 6,45; 7,15; 7,45, 8,15, 9, 9,45, 10,30, 11,15; 12,45; 13,30, 14,15; 15; 15,45, 16,30, 17; 17,30, 18; 19, 19,30, 21; 21,30; 22; 22,30. Arrivo a Caselle aeroporto 35 minuti circa

Torino - Milano. p. C. Inghilterra, a. p. Castello 442525. Part. 6 solo festive; 7; 8; 9,30; 10,30; 12, 13, 14,30; 16; 17; 18; 19; 20; 21; 22 solo fest., a. Milano dopo il cpe.

Torino - Alassio - Diano - Sanremo. C. Inghilterra p. 7,20, a. Alassio 11,20; Diano 11,42; Sanremo 12,38.

Torino - Aosta - Courmayeur - Chamonix. C. Inghilterra, p. 6,30; 7,30; 8,30*; 11,15*; 12,30; 14,30*; 16,30; 17,30. Feriali * Chamonix.

Autolinee internazionali

Sadem 5611105, c. Siccardi 5.

Torino - Chamonix - Ginevra. P. lun. gio. sab. dom. ore 15; a. 19,30, ven. p. 7,30; a. ore .

Torino - Lione - Parigi - Londra. sab. p. 9; Lione 14,30; Parigi ; Londra 7.

Torino - Barcellona - . lun., mercol., ven., p. 15,45; a. Barcellona ore 8,30; Valencia 13,45; Madrid

Treni

Stazione P. Nuova ☎ 5613333

: p. 5,20 a. 11; 6,38-14,35; 8,12-15,05; 13,12-19,50, 15,12-21,55; 15,20-23,15; 17,35-0,23; 20,40-4,23; 22,00-5,04; 22,10-5,58; 23,07-7,10.

To-Milano: p. 4,48; 5,20; 5,53; 6,53; 7,20; 7,53; 8,53; 10,55; 11,53; 13,10; 13,53; 15,10, 15,53; 16,53, 17,53; 18,15, 19,10; 19,53; 21,30, 21,45; 23

Aeroporto Città Torino: informazioni ☎ 5778361 - 362 biglietteria 5778372 - 3 - 4

Torino - Roma: p. 7,05 - a. 9,10 (no dom.); 7,35 - 8,40, 8,55 - 10 (no sab.); 10,55 - 12,00; 12,05 - 13,10; 15,00 - 16,05; 16,35 - 19,40, 20,20 - 21,25

Torino - Napoli: p. 7,05 - a. , 17,35 - 18,55.

Torino - Palermo: p.7,05 - a. 10,05.

Torino - Catania: p. 7,10 - a. 8,55 (no merc.).

Torino - Cagliari: p. 12,20 - a. 13,35.

Torino - Alghero: p. 9,50 - a. 11,25.

Torino - Francoforte: p. 7,10 - a. 8,35 (no dom.); 10,05 - 11,30, 18,30 - 19,55

Torino - Londra: p. 9,45 - a. 10,45 (no dom.); 17,30 - 18,25.

Torino - Parigi: p. 7,15 - a. 8,30; 9,55 - 11,20; 16,20 - 17,35; 19,10 - 20,35 (no sab.).

A DOMICILIO

Ricevimenti e cene

Bar Borsa, v. Giolitti 18/g	☎
di, p. Castello	545992
Alla S. Carlo, p. S. Carlo 156	515317
Dezzutto, v. D. Jolanda 23/b	4474291
Codelli, Sturla, p. S. Carlo 191	
Dakuri & Molla, v. XX Set. 11	518174
Del Cambio, p. Carignano 2	543760
Gatling, via Orlani 23/A	7990726
Il Bagatto, v. Torino 3	
Stefanone, v. M. Vittoria 2	545737
Champagne, p. Castello 29	737172
Nuova Cuvée d'Brona, p. S. Carlo 157	545354
Vecchia Lanterna, c. Re 21,	537047

Ristoranti

Le Forchette Alate, c. 74 escl	
domenica	☎ 590222
Lo Squalo, c. G. Cesare 83	851438
Pronto Pizza,	7714434

Film

Top video, v. Saorgio 25	☎ 2165359
Videoreporter, c. Telesio 16, 715858; Videostar, v. M. Rosa 17/a, 3192445; Zulig, c. Peschiera 161, 331875; Frisby, c. Trapani 117/b, 331170.	

Robavecchia

Servizio gratuito per la raccolta di ingombranti (frigoriferi, mobili, ...): To-Nord tel. 2614355; To-Sud tel. 11

Baby sitter

Pronto baby, p. Statuto 26, 472131; Baby sitter, v. Milano 55, 331301; Europa Assi- Baby, s. del Carmine 1, 531421/531035.

CULTO

S.

ter 7; 8; 18 Fest. 8; 10,30; 18. Consolata, p. Consolata: fer. 6,30 alle 12 ogni mezz'ora; 18,15; 19. Fest. 6; 7; 8; 9; 10; 11; 12; 16,15; 19. Ausiliatrice, v. M. : fer 8,30; 7,30; 8,30, 9,30; 10,30; 17,30; 18,30 Fest. 8; 9; 10; 11; 17,30; 18,30. Madre, p. G. Madre 4: fer. 8; 9; 16,30; sab. ore 18. Fest. 8,30; 10; 11; 12; 18; 21. M. Cappuccini, v. Giardino 35: fer. 19 escl. sab. fest. 11; 17; Misericordia, via Barbaroux 5. Messa in tallino, tutte le domeniche ore .

Altri

Evangelica Valdese, c. 23, tel. dom 10,30.

Comunità , n. 5. Pio V 12, 669.2387: , ore 9

Evangelica Battista, v. Bertola 63, 537.283: dom. ore .

Centro Cristiano Evangelico, v. Calandra , 627.0578: dom. ore 18,30.

Chiesa Avventista del 7° Giorno, via Rosta 3.

Testimoni di Geova, v. Sansovino 243, 738.1234: giov. ore 19,30 e dom. ore 15 - p. Carducci 130, 674.773: mar. 19, ven. 19,30, dom. ore 18.

Centro Islamico, c. S. Martino 2, ore 13,45

SERVIZI

Posta e pacchi speedy

Dalandini, v. S. Teresa 19/I	☎
Consegne rapide, v. 18	4342284
Moto-jet, v. Legnano 2	5611910
Moto-taxi, v. Bologna 220/86	2602
Moto-A.A.C., v. Susa 76	787675
Pony E., v. S. Francesco da P. 15/17	6811
R.A.M., v. Pigafetta 32/a	
Yorico Express, via Magenta 51	

Uffici postali

aperti pomeriggio 8,15-19,30:

V. Alfieri ☎ 5812177, V. Villarbasse 39, 3358485; V. Avogadro 8, 540247; V. Oropa 137, 8990268; V. Bruino 1, 4470625; V. Foglizzo 28, 731035; V. Monterosa 83, 857096; V. Genova 113,

Bancomat

BNL: c. Svizzera 95, p. Carducci 161/a, c. Francia 335/b; S. Paolo: p. Bramante , c. Orbassano 134, c. U. Sovietica 409, c. Peschiera 151, c. Casale 64, c. Re Umb. 61, c. S. Maurizio 35, c. Turati 18, v. Vigliani 180/1, c. Svizzera 64, v. Gottardo 273, c. Toscana 135, v. Stradella 34, v. G. Bruno 181, c. De Gasperi 14, c. Peschiera 162, p. Nizza 75, c. Vittorio 110, Rebaudengo 9, v. A. Bernezzo 50, v. Pelletti 2, v. Monginevro 226, c. 280/a, p. Massaua 5; M. Paschi Siena: c. Siracusa 156; B. Roma: c. Peschiera 162/a, p. Stampalia 4, v. Baltea 1, p. Galimberti 19, v. Lanza 43/B; Comit: c. Re Umberto 64/f, c. Traiano 140, a. Orbassano 154, c. M. Cesare 205/c, c. Francia 161/h; CRT: Saboino 5, v. Nizza 148, v. Chiesa Salute 49/a, c. Belgio 66/b, c. Francia 204, c. G. Cesare v. Lodoto 35, v. Nizza 360, c. Agnelli 118, c. caffari 222, v. P. d'Acaja 55, p. Villari 8, c. Brescia 30/d, c. Traiano 81/a, c. Regina 249/a, c. Grosseto 169, v. Barletta 157/10, c. Cincinnato 256; NBA: c. Cesare 28, c. Racconigi 2; B. America d'Italia: c. Vittorio 197/b; BNA: s. Siracusa 92/h; B. Subalpina: 237, c. Orbassano 243; BR: c. Trapani 71/a; B. Pop. Milano: s. Vercelli ; B. Pop. Novara: v. Cristina 90, v. Vanchiglia 27; Cr. Italiano: v. Nizza 66, c. Lombardia 237, v. Tiepolo 20, p. Omero 24, v. Reiss Romoli 274, v. SaNi 18, c. Inghilterra 7, c. Peschiera 191, v. Valeggio 5.

Bancomat Torino-Centro

B. delle Comun.: Porta Nuova; BNL: v. XX Settembre 40; B. Napoli: v. 13; B. Biella: c. Vinzaglio 27; S. Paolo: v. S. Francesco d'Assisi 10, p. S. Carlo 156, v. XX Settembre 3, p. Repubblica 7, c. Vittorio 110; M. Paschi Siena: p. San Carlo 216; B. Roma: v. Alfieri 9/11, v. Po 50, p. Repubblica 16; Comit: v. Roma 343, v. S. Teresa 9; Cr. Italiano: v. Arsenale 23; NBA: v. Arcivescovado 14/10, v. Settembre 37; B. Sella: p. Castello 139; BNA: v. P. Micca 14, v. Bogino 31; B. Subalp.: v. S. Teresa 26; Cr. Romagnolo: v. Botero 18; BR: v. Roma 282; B. P. Milano: c. Matteotti 8; Carige: v. Viotti 4; C. R. Biella: v. Cavour 26; C. R. Savona Imperia: c. Matteotti 13/c; CRT: v. XX Settembre 31, p. M. Cristina 7, p. Statuto 4. Il rubano il telefono al: 1678/22056

Linee comunali

Collotta, v. Reggiani 5/7, tel. 248.0466;

DIVERTIRSI

Sale da ballo

Arlecchino, San Secondo 57,	☎597.137
Gran Valentino	
via Virgilio 25,	850.97.56
Club 84, corso Massimo d'Azeglio 9,	669.8560
Da Pare, c.so Regina Margherita ,	521.5275
Fortino, via Cigna 47,	436.3147
Garden, strada Valsalice 4,	
La Lucciola, c.so Tarantо 205,	
Rai, via Stradella 3,	
Tango, via Asti 3.	

Discoteche

Bagatelle, str. Cavoretto 2,	☎561.1156
Charleston, via Cavalcanti 5,	695.796
Charming, via P. Clodia ,	484.116
Casanova, via Volta 4,	543.713
Castrolino, via 16/A,	
Disporal, c.so Vinzaglio 3,	511.736
Disco Maggy, via San Donato 3,	487.066
Dbb Carlos, via Domenichi 6,	650.3955
Ethos, via R. Doria 9	510.956
Extreme, via Genova 269,	605.0617
Get-Away, colle Maddalena 170,	661.0342
Heaven, colle Maddalena 172,	661.0377
Hennessy, s del Pino ,	899.9229
Hiroshima, via Bellone 24,	650.5267
Il Paparazzo, via Virginio 11	
Lido Club, c.so Moncalieri ,	661.0949
Maruja, via Tiepolo 10	
Mythos, via Cibrario 33,	749.3208
Metrò Cabaret, via Giolitti 33,	540.641
Il Rêve, via N. Fabrizi 71,	740.618
Movie Club, via Quartieri 2,	653.771
Music via Frejus 27,	447.7171
Naxos, p.zza Giulio 147,	616.169
«O», via Guastalla 20	873.467
Parco Oca, via S. Chiara 49,	488.449
Pelle, Moncalieri 348/14,	
Pick-Up, via Barge	447.2204
Psichedrista, c.so Moncalieri 5,	830.287
Rendez-Vous, della Maddalena,	661.0200
Studio 2, via Nizza 32,	650.9431
Tamerì, via Sacchi 28;	541.025
The Big Club, c.so	248.5656
Top, via Le Chiuse 13,	471.826
Tuxedo, via	658.690
Vanglia, via Savoia 25,	661.1268
Village, via Montalcone 62;	321.001
Voom-Voom, via Ventimiglia 152,	637.462
Woodstock, c. Moncalieri 145,	650.1770
Zig Zag, via 1/C,	539.545

Nights

Bar Chatham, T. Rossi 3,	☎ 545.318
Columbia, Goito 5/bis,	
Cotton Club, via B. Galliari 9	
La Perroquet, Goito 15,	650.5841
My Club, Madama Cristina	669.9595
Tori-us, Rossini 14/C,	882.809

IL RE DELLA VALLE

Un magnifico esemplare di stambecco, fotografato nel Parco del Gran Paradiso da Cesare Bosio

ERANO... Alle 18 di oggi, Ferruccio Di Cori, docente di psichiatria alla State Universisty Medical School di New York, autore di teatro e soggettista di film, incontrerà i suoi amici e i lettori alla libreria Luxemburg per la presentazione del libro di poesia «Erano... ». Ne parlerà con l'autore Gianluca Favetto. Seguirà un cocktail offerto a tutti gli intervenuti dal bar Zucca

DICK TRACY E' il film diretto da Warren Beatty che alla 21 viene proiettato all'Arena Metropolis di viale Bolardo 8. Biglie[illegible] mila lire.

[illegible] Spettacolo teatrale, stasera, al cortile Alma Mater di via Norberto Rosa 13/A: alle 21 in [illegible] «Provaci ancora Sam» di Woody Allen, [illegible] gli allori della Compagnia Greenwich Village Theatre. Ingresso libero.

DA STUPINIGI... L'architetto Vittorio De Fabiani parla dei «gioielli di Racconigi e Stupinigi» nei locali di via Accademia delle Scienze 11. Organizza l'associazione Amici dell'Arte e dell'Antiquariato.

JACQUES RIVETTE Prosegue alla Multisala Massimo di via Montebello la rassegna dedicata al regista francese Jacques Rivette. Questi i film in programma per [illegible], a partire dalle 16: «Noroît» e «Le pont du nord» (queste due pellicole vengono replicate la serata). Biglietti alla cassa.

[illegible] «Agopuntura e omeopatia: due metodiche terapeutiche non convenzionali per la [illegible] di molte malattie». Se [illegible] parla con medici e specialisti in via Andrea Doria 10, sede della prima circoscrizione. Ingresso libero.

IL TACCUINO

[illegible] AL [illegible] Sono ben sei gli spettacoli in programma oggi in piazza Matteotti e alle Serre Comunali di Grugliasco, per il Festival Nazionali delle Arti «Differenti Sensazioni». Si comincia alle 21 con «El pequeño circo del mundo» e con «Una parola lasciata in bianco». Alle 22, alle Serre seguiranno: «Caffè», «Des Dames», «Transfuga» e «Originevoluzione».

EUROPA UNITA Al centro studi «Mario Pannunzio» di via Maria Vittoria 35/H Pier Franco Quaglieni presenta il video-intervista con Alliero Spinelli e cinquant'anni del Manifesto di Ventotene», manifesto che lo stesso Spinelli scrisse mentre era confino, con Ernesto Rossi. Alle 21.

[illegible] Rimarrà aperta fino al [illegible] giugno la mostra collettiva «Proposte per una collezione», allestita in via della Rocca 39.

NOTE DI PIETRA Domani [illegible] in piazza Alfieri, a Rainasco, concerto dell'Ensemble Mosaico & Liminn.

I DOGMA Concerto rock dei Dogma e di altre rock band, domani, al circolo sportivo Acqua Gaia di via Givoletto 8, a Valdellatorre.

SU [illegible] La Lega per l'Ambiente Piemonte annuncia per venerdì l'inaugurazione ufficiale della [illegible] sede al civico 57 dei Murazzi del Po. La serata viene intitolata con una curiosa parola di 86 lettere: «Unamusicalargadanashvilleallavalvarsitaprofondaalmanomillepiediunamagiainsommaelo-[illegible]. S'incomincia alle 20 e si potranno ascoltare, nell'ordine: «Waiting Life»; «Abosibé»; Ivano Cisvegna e Alberto Casa di Cantovivo.

[illegible] IN L'Assessorato alla Cultura rende noto che l'apertura del Drive In, che [illegible] previsto per domani, è temporaneamente e per pochi giorni sospesa.

[illegible] FLAMENCO Comincerà domani «Ritmi e saperi dell'andare via - Viaggio gastronomico e musicale in tre serate». Il primo appuntamento è al ristorante-bar di via Mario Greco, a Buttigliera Alta, con «Aire flamenco».

Martinengo

Corpus denso e colorato

Un olio di Franco Martinengo

La galleria «Il Quadrato», in via Palazzo di Città 1, l'ospita a partire dal 15 giugno la personale di [illegible] Martinengo, Torinese, formatosi all'Accademia Albertina di Belle Arti, designer-stilista, presenta [illegible] quindicina di opere, fra oli, tempere e gouaches, che costituiscono il «corpus» di quest'esposizione che rinnova l'attenzione per [illegible] espressionistico naturalismo. E così possibile ripercorrere un mondo segnato da «L'orto di Rita» e da «Betulle a Riva», da «Rimorchiatori alla Giudecca» e «Dall'Isola di [illegible] Giorgio». Una pittura, la sua, caratterizzata da una pennellata ricca di colore, di una materia densa, corposa, vibrante di un'interiore energia: «...di qui una vivacità di modi tecnici, una libertà di esecuzione, una spregiudicatezza di tavolozza», che, scrisse Marziano Bernardi, ne fanno «un'artista di tendenza audacemente moderna». E in questa audacia risiede, da sempre, l'impegno di Martinengo, la sua capacità di fissare un prato con grandi alberi e profondi d'arbusti e un [illegible] d'erba». Accettato, [illegible] dal 1940, alle annuali rassegne della Promotrice delle Belle Arti di Torino, Martinengo appartiene alle esperienze del Novecento pittorico a Torino. *(a. mi.)*

Caselette

In piazza! Paga il Comune

A giugno e luglio «Tutti in piazza» a Caselette a spese del Comune. Canti, sport, cabaret, tornei, spettacoli teatrali e incontri gastronomici allieteranno le serate degli abitanti del centro all'ombra del Musinè. Si comincia sabato 15 giugno alle 21 con il coro alpino Valsusa di Bussoleno, diretto dal maestro Orlando Guglielminotti, cui seguiranno le poesie di Mario Pari. Domenica 16 giugno nel campo sportivo 1° Raduno internazionale cani dei Pirenei organizzato dal club amatori dell'allevamento Musinè, a cui seguirà un concerto di rock italiano del gruppo «Agenzia Tormenti». Venerdì 21 giugno alle 21 manifestazione di lutto, mentre sabato si esibiranno i gemelli Barolo in uno spettacolo di cabaret dal titolo «Anime gemelle». Domenica [illegible] alle 20 partirà il mini-torneo di calcio per ragazzi, che darà il via alle gare, che proseguiranno lunedì 24, martedì mercoledì e giovedì alle 20,30. Per venerdì 28 giugno è prevista l'esibizione del gruppo vocale strumentale «Evasio» in un concerto per la pace. Sabato si potrà ascoltare invece il concerto della Banda musicale di Caselette. La giornata di domenica 30 giugno sarà dedicata alla festa in piazza con giochi e intrattenimenti per tutte le [illegible]; la serata vedrà invece l'esibizione degli allievi e delle allieve dello studio danze Diderot. Il mese di luglio sarà inaugurato giovedì 4 con il cabaret con Domenico Brioschi. La serata di venerdì 5 luglio sarà dedicata al folk e al teatro piemontese con il Gruppo Loggese e l'associazione teatrale Nuovo Arsivoli. Il fischio sarà di scena sabato [illegible] 6 luglio, mentre domenica il gruppo «Charisma» offrirà il suo rock melodico. Lunedì 8 luglio, martedì, mercoledì, giovedì e venerdì proseguiranno e si concluderanno i tornei di calcetto, mentre sabato 13 luglio si esibirà la corale «La raviola al vin» con assaggi di prodotti tipici delle Langhe. Domenica 14 luglio finali delle gare sportive; [illegible] conclusiva sabato sera 20 luglio dedicata ai ragazzi. Gli spettacoli sono gratuiti.

a. mr.

Un'opera di Oliva sulla Resistenza a Nichelino

Partigiani a Nichelino. La foto venne scattata nei giorni della Liberazione

Cittadina di eroi un libro li ricorda

Nichelino, con il nuovo libro «La guerra e la Resistenza», scava per la seconda volta alla ricerca delle sue radici (dopo il volume «Tra [illegible] due guerre») nel suo ciclo del «come eravamo». Lo fa [illegible] storico Gianni Oliva attraverso «le vive testimonianze di chi si impegnò in quegli anni cruciali per la storia del nostro Paese», come sottolinea il sindaco Bernardo Musetto ringraziando l'autore per [illegible] sua «attenta ricostruzione di questo capitolo drammatico della storia della nostra comunità». Ribadisce Oliva: «Alla documentazione conservata presso l'archivio dell'Istituto Storico della Resistenza ho potuto aggiungere la preziosa testimonianza orale [illegible] partigiani e civili o, comunque, di gente attiva in questa [illegible] dal 1943 al 1945».

L'autore ha quindi inserito nel testo molte testimonianze e altre le ha raccolte in appendice. Ma nella premessa rivolge [illegible] grande grazie a undici studentesse dell'Istituto Tecnico Commerciale [illegible] Nichelino (Maria Teresa Ditella, Nadia Cordero, Silvia Ferraris, Bianca Baracco, Barbara Canavese, Paola Guandalini, Alessia Marangon, Carla Martinengo, Giuliana Micheli, Laura Righia, Romina Vercellotti) «che hanno effettuato le interviste trascrivendone il testo con pazienza. Un impegno non indifferente aggiunto ai [illegible] mali carichi di lavoro scolastico. Ma anche un'esperienza nuova, che ha arricchito i giovani sul piano umano e culturale e ha contribuito a difendere la memoria storica di una comunità».

«Nichelino, come eravamo: la guerra e la Resistenza», accompagnato da una ricca serie di fotografie e di documenti d'epoca è un libro che avvince [illegible] dalle prime battute. Ci immerge nel clima di vicende che hanno [illegible] tutti, sebbene allora «i confini tra [illegible] paese e l'altro si vedevano bene, adesso [illegible] è tutta [illegible] costruzione da Torino [illegible] a Piossasco e [illegible] di un paese o di [illegible] altro non vuol dire niente». Il libro si [illegible] con la visita di Mussolini [illegible] paesi della cintura torinese alla vigilia della guerra. Le testimonianze sono talvolta drammatiche, altre grottesche, perché «fascisti veri non ce n'erano tanti qui...». [illegible] scoppio della guerra alla quale «la propaganda ci ha preparati [illegible] po' alla volta». Ed ecco la guerra vissuta, quella che «arrivava doppertutto». Il fronte interno, i bombardamenti, l'inizio della Resistenza, col 25 luglio e l'8 settembre '43. La lotta partigiana da «quando toglievamo i fili del telefono» ai morti. E con la Liberazione «la gioia di vivere che tornava». Finito tutto «ciò che ci aveva fatto paura». Un libro che aiuta i più anziani a ricordare, i giovani a capire.

Vito Bruno

FLASH

Estate: c'è ancora posto

Continuano fino [illegible] esaurimento dei posti le iscrizioni ad «Estate giovani», l'iniziativa promossa dall'Assessorato al Turismo della Città di Torino che propone ai ragazzi tra i 12 e i 17 anni varie possibilità di vacanza in tutta Ital[illegible] durante i mesi estivi. Per chi avesse dai 15 ai 17 anni ci sono ancora posti per soggiorni montani a Exilles e nei parchi d'Abruzzo e Gran Paradiso, mentre per i più piccoli (dai 12 ai 14 anni) [illegible] scelta [illegible] maggiore: [illegible] centro vacanze «Il Ciocco» in Toscana, Pietra Ligure, Vasto, [illegible], Andrea Jonio Marina, [illegible] Parco d'Abruzzo e corsi di equitazione in Val Maira. Per iscriversi occorre versare una quota di partecipazione proporzionale al reddito, che comprende tutti i servizi: accompagnamento, viaggio, vitto, alloggio e attività varie quali roccia, windsurf, tennis, tiro con l'arco. All'iscrizione il genitore dove esibire il documento di riconoscimento e la fotocopia della denuncia dei redditi (mod. 101/740) relativa al nucleo famigliare durante l'anno 1989. Iscrizioni all'Assessorato al Turismo in [illegible] Ferrucci 122 al primo piano, dal lunedì [illegible] venerdì (8,30-15,30), ufficio Estate Giovani. Informazioni: 576:558.97. *(ma. gfo.)*

Ultime musiche

Concerto a Chivasso

Ultimo appuntamento della stagione «Musiche di primavera 1991» stasera alle ore 21 nel duomo di Santa Maria Assunta di Chivasso. In programma un concerto del coro «Collegium Cantus» di Banska (Cecoslovacchia). Sotto la direzione del maestro Milan Pazùrik [illegible] esibirà in 15 brani. Il gruppo [illegible] formato da coriste licenziande della facoltà di Pedagogia di Praga che ha raggiunto un al[illegible] livello qualitativo raccogliendo consensi sotto la guida del maestro Milan Pazùrik e Milena Ostrilova. L'appuntamento di Chivasso sarà un'occasione per conoscere una parte [illegible] patrimonio musicale continentale di altis-[illegible] livello. *(d. an.)*

Buttigliera: lo show a Sinistra

«Dialogo in festa» è il titolo di una manifestazione organizzata dal [illegible] mitato «Sinistra per Buttigliera» che prenderà il via giovedì 13 giugno in piazza Jougne a Ferriera. Giochi, spettacoli, dibattiti proseguiranno fino a domenica 16 giugno. Si comincia giovedì alle 20 con l'apertura dello spazio riservato alla ristorazione. Alle 21 il gruppo musicale «La Bicoca» terrà un concerto di [illegible] bandistica. Venerdì 14 giugno, alle ore 21, si svolgerà il dibattito «La droga tra noi, quale strategia?» a cui parteciperanno l'on. Pinuccia Bertone, Leopoldo Grosso del Gruppo Abele, un magistrato, un operatore sanitario e alcuni amministratori del Comune di Buttigliera. Per sabato 15 giugno è prevista alle ore 14 una gara a punti a frecce; alle 16,30 si terrà un dibattito su «L'associazionismo a Buttigliera», presieduto da Gian Franco Porro. Alle 21 si svolgerà un concerto dedicato ai giovani con la «Mascarpone Band». Domenica 16 giugno si comincia alle 9 con una gita cicloturistica aperta a tutti, che si snoderà nei boschi di Buttigliera, mentre alle 10 si parlerà di «Come cambia e si sviluppa la Valle di Susa», [illegible] i responsabili dei vari partiti. Il pomeriggio sarà dedicato [illegible] gli anziani, mentre [illegible] serata verrà allietata da un concerto tenuto dalla Filarmonica [illegible] Marco.

[illegible] far [illegible] corollario alla manifestazione saranno organizzate mostre e attrazioni volanti. Il ricavato delle giornate di festa sarà impiegato a finanziare nuovi incontri che permetteranno ai cittadini, grazie ad un'informazione capillare, di partecipare in modo attivo alla vita della città. *(a. au.)*

DA VEDERE

GALLERIE [illegible]

ARTE CLUB (via della Rocca 39, telefono 636.331): Proposta per una collezione.
ARTEMISIA COLOURS: La collettiva prosegue sino al 15 giugno 1991 nei locali Palazzo Ivy di c.so Unione Sovietica 220 con orario 17/21.
FREE-ART (via dei Mille 42 t. 839.8905) inaugurazione ore 18.30 Ceccobelli, Nunzio, Pizzicannella, Ragalzi, Tirelli, Maraniello.
GALLERIA AVERSA (v. [illegible] Alberto 24, 532.662): Maestri pittori 800 italiano.
GALLERIA LA ROCCA: Rassegna di manifesti, ceramiche, oggetti del periodo futurista: [illegible] Pero, Severini, Balla ed altri.
GALLERIE PRINCIPE EUGENIO: 24 antiquari in un palazzo, via Cavour 17. Ott. dal lun. al ven. 15,30-19,30; sabato 10-12,30; 15,30-19,30.
L'ARIETE (via Bava 4, 832.075): Levi, Manzù, Morandi, Merlo, Tabusso, ecc.
RIVERA (via Maria Vittoria 31): F. Piovano.
SALA ESPOSIZIONI Palazzo della [illegible] Piazza [illegible] 165. Mostra di Enrico Mantonati fino al 22/6/91. Orario feriale 10-19 festivi chiuso. Ingresso libero.
SALOMON ARTE MOD: Cortassa.

ASSOCIAZIONE PIEMONTESE GALLERIE ARTE MODERNA

ACCADEMIA: Giovanni Bolfa
BERNARI: Giovanni Lore e Gino Romiti.
DAVICO: L'atelier - Il pittore e il suo studio.
GALLERIA BIASUTTI (via Juvarra 18, tel. 540.993): Collezva. Orario 15,30-19,30.
LA BUSSOLA (v. Po 9): Daniele Fissore, opere recenti. Gigi Chessa disegni per «Il fischietto».
LE [illegible] Pier[illegible]

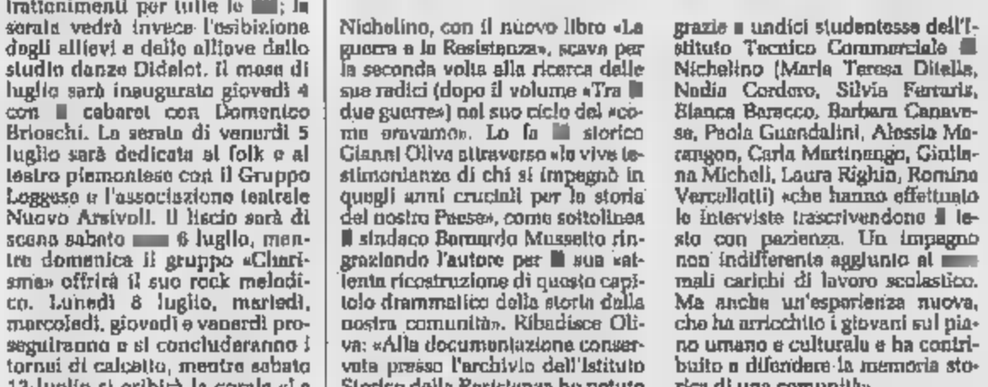

NARCISO: Wladimiro Tul[illegible]
PERRA (c. Vittorio 82, tel. 543.393): Edouard Chappel (1854-1944).

MUSEI

ARMERIA REALE (telefono 543.889): martedì, [illegible] e sabato: 9-14; martedì e giovedì: 14,30-19,30. Domenica, lunedì chiuso.
BASILICA DI SUPERGA E TOMBE DI CASA SAVOIA (tel. 890.083): [illegible]: 10-12,30; 15-17; venerdì chiuso.
[illegible] MEDIOEVALE (tel. 669.9372): da mar[illegible] a sabato 9.30-17; domenica. 10-17. Lunedì chiuso
CASTELLO DI RIVOLI (p. del Castello, [illegible]. 956.7256): da mar. a [illegible] ore 10-19. Chiuso lun.. La mostra «Arte & Arte» è in programma [illegible] al 31/5.
[illegible] EGIZIO (via Accademia [illegible] Scienze 6, telefono 547.440). Or.: da mart. a dom.. ore 9-14; lun. [illegible].
MOLE ANTONELLIANA (v. [illegible] [illegible] tel. 839.73.60). Or.: 9-19. Lun. chiuso.
MUSEO DI ANTICHITA' (c. R. Margherita 105, t. 521.2251): dal mar. al sab. 9-13. 15-19; dom. ore 9-13. Chiuso lun.
[illegible] CIVICO DI NUMISMATICA - ETNOGRAFIA ARTI ORIENTALI (Via [illegible] 8; t. 541.557): Festa 13,30-18,30. Dom.: 9-12,30. Lunedì chiuso.
[illegible] DELL'AUTOMOBILE «CARLO [illegible] RETI» [illegible] (c. U. d'Italia 40, tel. 677.666): Or.: 9-12,30 e 15-19. Lun. chiuso. Ingr. 5000, [illegible]. 2500, scuole [illegible] compresa vis. museo.
MUSEO [illegible] [illegible]. 537.581): tutti i giorni (compr. dom.) 9-14. Lun. chiuso.
MUSEO NAZ. DELL'ARTIGLIERIA (c. Galileo Ferraris 0, t. 553.925): mar e gio. 9-13,50; Sab. e dom. 9-11,50.
MUSEO NAZ. [illegible] MONTAGNA «DUCA DEGLI [illegible]» (v. G. Giardino 39 - M. Cappuccini, 686.737): Rassegna Videomontagna 5 «Diario dell'Alta Via 2», sino al 15 giugno. Sala mostre: «Le Alpi in scala - L'immagine della mon[illegible]a nella tecnica cartografica», lino 23/6. Or.: sab., dom., lun 9-12.30 e 14,45-19,15, da mart. a ven. 8,30-19,15.
[illegible] (p. Carignano, p. C. [illegible]. tel. 511.147): Mar.-sab. 9-18,30; [illegible]. 9-12,30; lun. chiuso; dom. 10,30 visita guidata gratuita.
[illegible] DELLA [illegible] Teatro Gianduja (via S. Teresa 5, tel. 630.238): solo domenica ore 15-18.
MUSEO [illegible] STORIA NATURALE DON BOSCO (v. Throvez 37, tel. 650.1066): Tutte le dom. 14,30-18,30. [illegible]. gratuito.
MUSEO [illegible] STORIA DELL'ENOLOGIA - Pessione di Chieri (25 km da (To) - 18 sale, t. 947.0345): Or.: 9-12/14-17,30.
MUSEO [illegible] MICCA (via F. Guicciardini 7, t. 546.317): Or.: 9-14 Lun. chiuso.
PALAZZINA DI CACCIA DI STUPINIGI E MUSEO ARTE E AMMOBILIAMENTO: [illegible]: «San Pietroburgo 1703-1825 Arte di corte dal Museo dell'Ermitage». Orario feriale 10-19; festivo 10-18,30. Chiuso lun. Sino all'8 sett.
PALAZZO REALE (tel. 436.1455) aperto tutti i [illegible] 9-14. Lunedì chiuso.
BIBLIOTECA REALE (p. Castello 191, [illegible]. 543.855): martedì, giovedì, venerdì, sabato 8-13,30. Lunedì e mercoledì ore 9-17,45.

FLASH DANCE

SCREAM AGAIN Al circolo Hiroshima Mon Amour di via Belfiore 24 allo [illegible] party «Scream on Scream again!», a cura del Dylan Dog Horror Fest e dell'Almanacco della paura. Dylan Dog, per i pochissimi che non lo sapessero, è il [illegible]o, dilagante fumetto in ambiente onirico horror-fantasy che da alcuni anni sta travolgendo di passione i giovanissimi di tutt'Italia mescolando storie gialle, piccole follie paranormali e personaggi insoliti, [illegible] Groucho Marx a Michele, quello della pubblicità del whisky.
NERO' In strada Settimo 154 consueto appuntamento con la rassegna «Voglia di musica». Alle 22 suonano i Dover & Over. Nel locale funziona un organizzatissimo servizio bar i cui prezzi sono perlomeno concorrenziali.
PICKIN' [illegible] Si conclude il Festival di musica country e blue grass: alla Cascina Giajone (via Guido Reni 114) [illegible] Happy Grass-Station, Barry & Holly Tashian e Jelly Roll Johnson.
JAZZ FOUR Al circolo «Sono [illegible] donna, non sono una santa» di via Fratelli Carle 41 alle [illegible] suonano i Jazz Four di Gianni Negro.
CHE FEBBRE! Party «La febbre sale» alla discoteca Personal Club di via San Rocco 12, a Orbassano.
PROSSIMI CONCERTI Sabato 15 giugno all'Arena Metropolis di viale Bolardo (parco del Valentino) [illegible] The Chieftains (20 mila lire). Lunedì 17 sarà la volta, sempre [illegible] viale Bolardo, del gruppo Primus Limbomaniacs (15 mila lire). Seguirà il giorno dopo, martedì 18, l'appuntamento con i Tazenda, sempre all'Arena del Valentino (15 mila lire). Ancora musica giovedì 20 alla Cascina Giajone con Simon Thoumire e Rory Mac Leod (15 mila lire). Infine, venerdì 21 giugno al Cortile Alma Mater [illegible] via Norberto Rosa 13/A suoneranno i Pressing Time e Steve Mahal [illegible] Mammalive (ingresso libero). Tutti gli spettacoli rientrano nella rassegna «Sera d'Estate», organizzata dall'assessorato alla Cultura e dai promoter locali.
MARCO MASINI Torna a gran richiesta l'ultimo beniamino musicale delle teenager: Marco Masini sarà allo Stadio Comunale (curva Maretona) il 16 luglio. Biglietti: 25 mila lire. Lo spettacolo sarà organizzato dal promoter Good Music.

Quelli che scelgono di prendere droghe spesso lo fanno perché hanno dei problemi, e sperano di risolverli così. Ma non è una idea che funziona. Certi ragazzi si ammalano. Certi finiscono in carcere, e certi muoiono. Nessuno può decidere per te come sarà la tua vita. Se hai bisogno di aiuto domandalo, e insisti per ottenerlo. Se hai bisogno di informazioni compila il tagliando che trovi in questa pagina. Anche saperne di più ti aiuta a scegliere: ed essere aiutato a scegliere la droga è tuo diritto. Decidere di non sceglierla, è la tua libertà.

Presidenza del Consiglio dei Ministri

INVIATEMI, GRATIS E IN BUSTA CHIUSA, RISERVATO, LE INFORMAZIONI DETTAGLIATE SU:

- ☐ Normativa: la legge del Parlamento sulla droga.
- ☐ Effetti: quali conseguenze produce l'utilizzo della droga.
- ☐ Cura: i luoghi e i centri di recupero per tossicodipendenti.

Compila questo tagliando e spediscilo a:

PRESIDENZA DEL CONSIGLIO DEI MINISTRI - DIPARTIMENTO PER GLI AFFARI SOCIALI

Via Barberini 47 - 00187 Roma
Tel. (06) 4811230/229

COGNOME _____

NOME _____

VIA _____ N° ____

CAP. _____ CITTA' _____

_____ PROV. ____

NISSAN VANETTE PRACTIC

LA DIFFERENZA NON COSTA NIENTE.

Tra il nuovo Vanette Practic e tutti gli altri c'è proprio una grande differenza. E vuol sapere quanto è questa differenza? Niente, assolutamente niente.
Il Practic è un vero commerciale al prezzo di **L. 11.515.000** IVA esclusa.
In soli **3,98** di lunghezza il Practic ti permette di caricare oltre **800** kg di comodità delle quattro porte - con il grande portellone posteriore e quello laterale scorrevole - e, con un raggio di sterzata di appena **4,5 metri**, ti consente di trasportare quello che vuoi anche nelle stradine più strette dei centri cittadini.
Ma **Vanette** non è solo Practic. Oggi nella nuova gamma puoi scegliere il modello che meglio si adatta alle tue necessità: il furgone chiuso e quello vetrato, il versatile Combi e l'elegante Coach per il trasporto persone.
Tante versioni, benzina e diesel, tutte **5 porte** (le due laterali scorrevoli) e un volume di carico utile che arriva fino a **8 m³**.
E in una gamma così ricca ed esclusiva il tuo Vanette ha addirittura l'ABS e il Servosterzo serie incluse nel prezzo.
Allora passa dal Concessionario: a conti fatti non ti resta che comprare un Vanette. E con BBV FINANCE puoi avere finanziamenti agevolati e leasing personalizzati.

VANETTE PRACTIC
DA LIRE 11.515.000 IVA ESCL.

NISSAN ITALIA S.p.A. - Direzione Generale e Centro Distribuzione Ricambi: Via Tiberina, Km. 15,740 - Tel. 06/908081 - 00060 CAPENA (ROMA).
130 Concessionari Ufficiali e 400 Punti Assistenza garantiscono una capillare presenza e una immediata copertura per interventi e ricambi in tutta Italia.

3 Ogni Nissan gode di 3 anni o 100.000 Km su tutto il veicolo.

NISSAN
OBIETTIVO PERFEZIONE

DIAGNOSI

DERMATOMICOSI. Malattie parassitarie determinate da dermatofiti, miceti che vivono nelle strutture cornee della cute e degli annessi cutanei (pelli, capelli, unghie). I dermatofiti responsabili di tali patologie appartengono ai generi *Microsporum, Trichophyton* e *Epidermophyton*. Essi penetrano entro i tessuti cornei integri; è sempre il contatto con tali miceti determina l'infezione, potendo essere influenzata da fattori costituzionali e ambientali. Le dermatomicosi si manifestano con lesioni di vario genere.

(Deagostini, Enciclopedia Medicina)

Abuso di farmaci contro il dolore

DOLORE

L'Italia prescrive 70 milioni di volte

Ogni anno, in Italia, 24 milioni di visite mediche sono rivolte, in tutto o in parte, a curare il dolore dei pazienti. Queste visite si traducono, sul piano pratico, in milioni di prescrizioni farmaceutiche di analgesici di vario tipo. Denaro che si aggiungerà ai milioni di dosi di antidolorifici usati negli ospedali (per dolori post-operatori e quelli legati a ferite, traumi, fratture e ustioni). E' quanto è emerso da un recente convegno tenutosi a Roma sulla terapia del dolore.

MORBILLO

Bimbi vaccinati malati diminuiti

Nel corso del 1990 i casi di morbillo, in Italia, sono diminuiti dell'80 per cento passando da circa 90 mila dell'89 a circa cinquemila dello scorso anno. Lo ha annunciato Michele Grandolfo, epidemiologo dell'Istituto Superiore di Sanità e coordinatore della campagna di vaccinazioni in corso da tre anni in 15 regioni italiane. Dove la campagna è stata completata, la riduzione dei casi è stata del '90 mentre dove non tutte le usl l'hanno terminata è stata del 50 per cento.

A rischio l'età infantile

RAIUNO

Ritornerà a dicembre la maratona TV Telethon per la ricerca sulla distrofia

Si ripeterà nei giorni 6 e 7 dicembre prossimi l'operazione Telethon, maratona televisiva di 30 ore non stop a favore della ricerca scientifica sulla distrofia muscolare. La prima era andata in onda su Raiuno lo scorso dicembre e, in quell'occasione, furono raccolti, grazie ai telespettatori, 19 miliardi e 200 milioni di lire. La commissione medico-scientifica di Telethon, dopo un'attenta valutazione delle proposte, ha deciso di indicare 48 progetti presentati da gruppi di studiosi italiani intenzionati a lavorare nel settore della ricerca sulla distrofia muscolare. L'impegno richiesto per il finanziamento di tali progetti (23 dei quali a durata annuale, 16 biennale e 9 triennale) è di 8 miliardi 854 milioni per il primo anno e di 6 miliardi e 471 milioni per l'intero triennio. Tra gli studi finanziati: un progetto di trapianto sperimentale di cellule muscolari; uno di trial terapeutico su soggetti malati di distrofia muscolare di Becker ed una serie di importanti studi sulla prevenzione del deficit respiratorio.

L'ACNE COLPISCE l'80 per cento dei giovani tra i 13 e i 20 anni

Può avere conseguenze psicologiche e spesso è mal curata

Che cosa si può fare se il viso fiorisce?

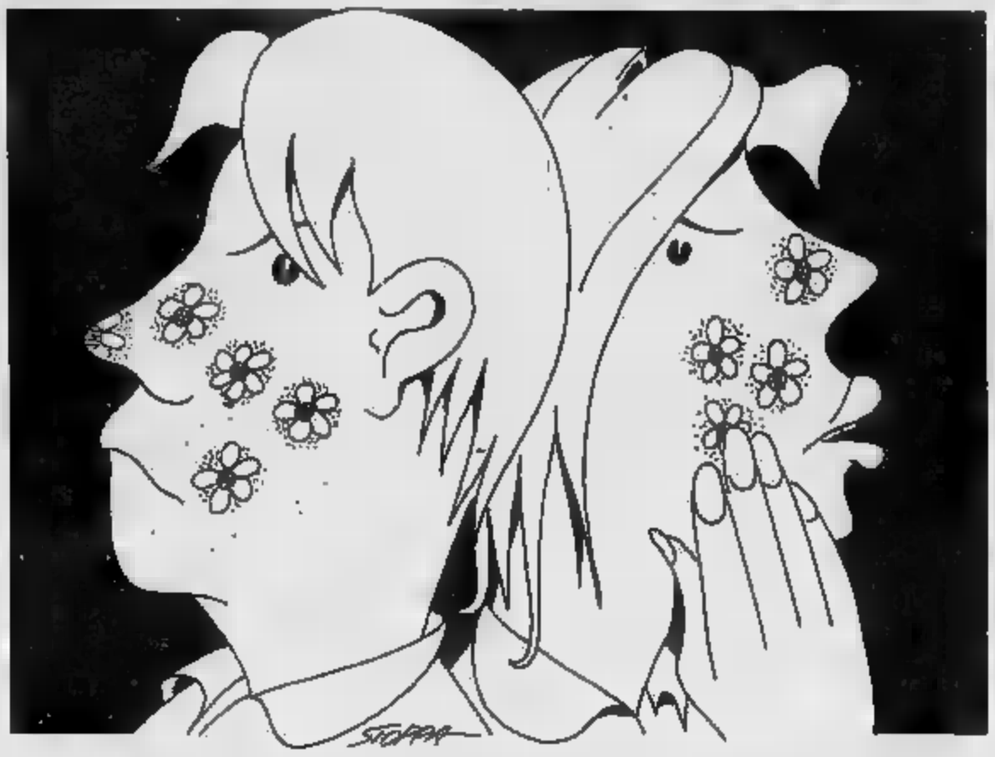

Quanta disperazione davanti allo specchio. Le ragazzine ne fanno un vero e proprio caso che, spesso, coinvolge tutta la famiglia nella ricerca di rimedi efficaci. Colpa della cultura che vuole la donna, o la piccola donna, bella, «soprattutto» bella. E anche i giovani leoni, assidui frequentatori di discoteche e proiettati alla conquista delle coetanee, non apprezzano affatto quel fiorire di pustole sul volto, che tentano di far apparire «maschio» mentre guardano con soddisfazione il comparire della prima peluria (la chiamano «barba») e che, invece, assume invariabilmente una disarmata espressione infantile. Acne, nemica giurata dell'adolescenza e preziosa alleata delle case produttrici di creme, saponi e affini. Antiacne, appunto.

Il suo nome, per esteso, è *acne polifoma giovanile* e colpisce l'80 per cento dei ragazzi tra i 13 e i 20. Con particolare accanimento tra i 13 e i 16 anni. E può avere conseguenze, a volte anche gravi, sul comportamento dei giovanissimi pazienti, sui rapporti interpersonali, sullo sviluppo della personalità in un periodo in cui l'aspetto estetico (condizionato anche dai messaggi pubblicitari che arrivano da ogni parte) è fondamentale per affermare la propria identità.

Gli elementi che producono l'acne sono, secondo i dermatologi, quattro: l'incremento della produzione di sebo da parte delle ghiandole sebacee; l'ipercheratosi (ispessimento dello strato corneo dell'epidermide) dei follicoli; flora batterica patogena; processo infiammatorio.

Quest'ultimo s'inizia all'interno del follicolo pilosebaceo e si manifesta sulla superficie della pelle con la comparsa di comedoni, pustole, papule, cisti e, nei casi più gravi, anche con ascessi.

Gli ormoni androgeni rivestono un ruolo primario in questa patologia. Si registra, infatti, un eccesso e proprio squilibrio degli androgeni circolanti liberi, potenziati nella loro attività e così in grado di colpire con maggiore facilità la ghiandola sebacea.

Tuttavia, avere androgeni circolanti non significa, automaticamente, essere esposti all'acne. Ci vogliono anche due condizioni di «predisposizione»: il tipo di pelle e le sue ghiandole sebacee.

In un recente convegno che si è tenuto a Milano, e che ha avuto per tema questa patologia, la dottoressa Riccarda Serri, dermatologa e responsabile della sede milanese della Fondazione Proricerca Dermatologica, ha detto: «Nell'alterazione della microbiologia cutanea i normali abitanti della pelle possono innescare processi enzimatici che portano alla formazione della lesione acneica». Diventa, così, fondamentale non sottovalutare il fenomeno. L'acne, infatti, nell'80 per cento dei casi si risolve spontaneamente, ma occorre tener presente che, se mal curato, può diventare una vera e propria malattia invalidante e lasciare sul viso segni permanenti.

Per ottenere buoni risultati, dunque, gli esperti consigliano di ricorrere allo specialista che prescriverà una terapia farmacologica personalizzata, secondo la necessità del soggetto e della malattia. La durata minima di un trattamento del genere è di sei mesi.

Spesso si ricorre alla terapia antibiotica che, nella maggior parte dei casi, riesce a guarire le forme lievi e anche quelle più resistenti. L'obiettivo della terapia antibiotica è la riduzione della carica batterica.

Si sceglie, invece, una terapia ormonale quando, nelle donne, esistono concomitanti malattie endocrine o segni di un'attività ovarica alterata. Altro mezzo d'attacco all'acne: i retinoidi.

La strategia antiacne può essere riassunta in otto punti: 1) lavare la faccia, mattino e sera, con acqua e sapone; 2) non toccarsi il volto continuamente perchè si rischia di far aumentare l'infiammazione cutanea; 3) ricordare che l'acne guarisce; 4) se curata bene, l'acne è una patologia che si risolve; 5) l'acne va curata dal dermatologo; 6) bisogna curare lo stato generale di salute del paziente acneico; 7) il paziente deve parlare della sua malattia e non farne un dramma interiore; 8) non seguire seguire una dieta in bianco, ma piuttosto una dieta salutare.

Se la presenza di lesioni, più o meno importanti, sulla pelle del viso può far nascere problemi di natura psicologica, c'è chi sostiene che possa avvenire l'esatto contrario: che sia, cioè, un disagio interiore legato alle particolari problematiche dell'età, a far fiorire il volto. Ce ne parla lo psichiatra Alessandro Meluzzi.

a cura di

L'acne insorge in un'età di precario equilibrio psicologico. Il modello di perfezione cutanea dell'uomo occidentale ruota intorno ai concetti di «liscio» e «levigato»

Quando è utile la psicoterapia

Il modello di perfezione cutanea nell'uomo occidentale ruota intorno ai concetti chiave di «liscio», «levigato», «perfetto». Ricordiamo l'orrore dei lilliputiani di fronte alle imperfezioni che parevano crateri sulla cute di Gulliver. I Maori invece incidono profondamente la loro cute per indurre cicatrici e cheloidi rilevati, con significati non solo magico-rituali, ma estetici-sessuali di riconoscimento. Gli Sciamani delle popolazioni siberiane e amerindie incidono tracce indelebili sulla cute per garantire prosperità e serenità. Popolazioni oceaniche, africane e amerindie usando le pitture corporali segnali di guerra, di pace, di raggiunta maturità sessuale e di comunicazione in genere.

L'acne certamente costituisce qualcosa di ben diverso da una estetizzante immagine di superficie liscia levigata e perfetta. Colpisce tutte le razze umane, con minor frequenza i neri e assai raramente i giapponesi e i cinesi. L'unità pilosebacea è regolata dal messaggio ormonale (androgeni). Questi ormoni sessuali indurrebbero l'acne solo in presenza di un difetto genetico che porta ad un eccesso di utilizzazione dell'ormone messaggero (diidrostestosterone) limitato alle sedi elettive dell'acne. Inoltre il cortisolo produrrebbe cheratinizzazione ostruttiva del dotto escretore ristagno del sebo e formazione di una cisti di ritenzione (comedone). Quest'osservazione fornisce un elemento di connessione tra la patologia descritta e uno dei principali fattori bioumorali dello stress. Meno chiara è la correlazione tra acne ed insufficiente e insoddisfacente attività sessuale. Come non ricordare l'immagine persino abusata dell'adolescente acneico, masturbatore e insoddisfatto?

L'acne insorge in un'età di precario equilibrio psicoemozionale, per cui esistono situazioni in cui la comparsa comunissima di comedoni bianchi e neri può aprire la strada ad un complesso circolo vizioso. In pratica l'80% dei giovani in crisi puberale può avere da pochissimi a tanti elementi comedonici per qualche anno, ma solo una parte di questi poi colpita da una forma acneica. Anziché avviarsi ad una regressione spontanea, il problema si cristallizza, aggravato spesso da cure incongrue.

Questo quadro, quando potrae anche dopo l'età acneica, oltre i 20-23 anni, si trasforma spesso in un vero quadro di autoaggressione sempre più traumatico e cicatriziale, ritmato dalle situazioni emotive. L'acne escoriata che emerge è una vera acne: sull'esistenza di qualche microcisti s'innesta un tic escoriazione sempre più profondo e traumatizzante con progressivi esiti deturpanti.

Questo processo può insorgere «ex novo» anche dopo i 25-30 anni. Caratteristica la reticenza ad ammettere l'evento aggressivo, peraltro sempre giustificato dal paziente con l'esistenza supposta di eruzioni spontanee.

Ad uno studio di personalità condotto tramite MMPI con una vasta casistica e gruppo di controllo sono stati rilevati pazienti acneici punteggi elevati sulle scale dell'isteria, dell'ipocondria e della psicastenia (159,160,161). Numerose tecniche di psicoterapia comportamentale possono contribuire a disinnescare lo stimolo all'automanipolazione, e degli effetti descritti prima.

Alessandro Meluzzi

PILLOLE

Il mangiacolesterolo. I ricercatori dell'Università dello Iowa hanno scoperto un agente batterico che trasforma il colesterolo in sostanza innocua. Ma ci vorranno altri anni di studi e verifiche prima dell'introduzione della scoperta nell'uso clinico.

(da Il Giornale del Medico).

Il cuore a rischio. Inaugurato a Roma l'*Heart Center*: avviata una serie di collaborazioni tra istituzioni pubbliche e private. La struttura, nata dal matrimonio tra *Rome American Hospital* e l'Università degli Studi dell'Aquila, aperta 24 ore su 24, dispone di apparecchiature di alto livello e 60 posti letto per terapia intensiva. Vi lavoreranno cardiologi, emodinamisti e cardiochirurghi e vi si farà prevenzione e cura per malattie cardiovascolari.

(da Isis)

Panico. In aumento i casi di «attacchi di panico». Le persone che soffrono di questa sindrome corrono il rischio di sviluppare altri disturbi più gravi, come le depressioni, di abusare di sostanze farmacologiche e di ridurre la socialità.

Cancro. «Ancora per 10-15 anni ci si ammalerà di più di cancro, ma nello stesso tempo si morirà sempre di meno per questa malattia. Alla fine di questo periodo il numero dei malati comincerà a regredire, mentre le guarigioni saranno molto più numerose». E la previsione di Umberto Veronesi, direttore dell'istituto dei tumori di Milano, intervenuto nei giorni scorsi alla cerimonia con il quale è stato attribuito il ricercatore francese Maurice Tubiana, il "Premio Pezcoller".

Medicina sociale. L'Istituto italiano di medicina sociale bandisce un concorso per un lavoro di ricerca su un argomento di medicina sociale del tutto inedito. Tema dello studio: «Prevenzione delle malattie genetiche». Alla miglior ricerca sarà assegnato un premio di 5 milioni. La domanda, in carta libera, dovrà pervenire all'Istituto di Medicina sociale (via Mancini, 28 - 00196, Roma) entro le ore 12 del 15 novembre 1991. Possono partecipare al concorso tutti i laureati in Medicina e Chirurgia italiani.

Aned della Bulgaria. L'Aned, Associazione nazionale emodializzati, si sta occupando dei problemi dei pazienti in Bulgaria. Il rene artificiale non può funzionare senza filtri di plastica speciale che oggi la Bulgaria non è in grado di produrre. Servono almeno 30 mila filtri: le ditte produttrici italiane hanno già messo a disposizione 23308 pezzi. Ne mancano ancora 23308.

(da Il Giornale del Medico)

Ecco i dati e le notizie del rapporto «Ambiente Italia»

Sos per la natura inquinata

L'ambiente appartiene a questo Paese, anche se il suo degrado locale può essere grave e danneggiare la vita dei suoi cittadini. Nessuno può far finta di niente e pensare che bruciano le foreste del Mato Grosso o si buttano scorie radioattive nel Lago Vittoria tutto ciò è lontano e quindi indolore. «Tutto il pianeta è collegato, sotto il segno della crisi ecologica, da una fitta rete di interdipendenze. E l'Italia certamente contribuisce pesantemente al degrado delle risorse del pianeta», avverte Giovanna Melandri, della segreteria nazionale della Lega per l'Ambiente nell'introduzione al terzo rapporto dell'associazione. «Ambiente Italia 1991» ricco di dati e documentazione. Un appuntamento che ogni anno dopo anno «travagliato».

In attesa del rapporto del ministero dell'Ambiente, previsto per settembre, il libro della Lega offre un quadro preciso e non proprio esaltante del Bel Paese. Intanto si scopre che dopo gli anni '70 il Cnr non ha più svolto ricerche aggiornate sulle acque correnti; gli attuali 5 mila depuratori trattano con efficienza del 60% degli scarichi idrici della popolazione italiana; il 30% delle coste italiane non è balneabile; il 24% delle piante italiane soffre per le piogge acide; il 48% dei campioni di frutta esaminati dall'Usl di Bologna nel 1990 contenevano residui di pesticidi; città invivibili, con una quantità di auto che occupano, da ferme, la metà della superficie stradale libera, rendendo la pratica impossibile la circolazione.

Il cahier des doléances potrebbe continuare. Si pone in tutta la sua drammaticità l'Italia dei veleni e dei rifiuti: 94 milioni di tonnellate che solo parzialmente vengono smaltiti e recuperati. Un business dove spicca il Meridione «evidenziando quel connubio affarismo illegale e spazzatura».

Il libro della Lega Ambiente dedica ampio spazio all'effetto serra e alle politiche per contrastarlo. Da tempo la Lega, assieme al Climate Action Network chiede che il Nord industrializzato cominci a ridurre del 20% le proprie emissioni di anidride carbonica (il principale responsabile) entro il 2000. In casa nostra, spiega il rapporto, questo si tradurrebbe anche in vantaggi energetici con la possibilità di poter produrre in congiunta energia elettrica e calore con sistemi di cogenerazione. Si parla anche di riforestazione, serbatoio crescente di ossigeno e un'azione di rilancio del trasporto pubblico. Ed è interessante il capitolo sulla necessità di arrivare a un «marchio di qualità ecologica» sui prodotti per le merci meno inquinanti. Il rapporto è prezioso anche per il «vademecum», con una guida bibliografica, un promemoria sulle principali campagne ecologiste, l'ABC della legislazione ambientale...

st. c.

Una discarica autorizzata, quante altre sono abusive?

[illegible] AL TROTTO

Nandu soltanto terzo ieri sera ■ Vinovo Norma Ok vince davanti ■ New Expert

● Serata storta per il favorito Nandu nel premio Napoli di trotto a Vinovo. Appena l'autostart ha accelerato l'andatura, Nandu infatti si metteva a galoppare o rimaneva indietro. Intanto, Norma Ok ne approfittava per fuggire al comando. Nandu iniziava a ricuperare lo svantaggio e, dopo un chilometro, raggiungeva la terza posizione.

Ma lo sforzo di Nandu si faceva sentire in retta d'arrivo, dove Norma Ok non aveva difficoltà a concludere, vincendo su New Expert e Nandu, a media di 1'19"10 al chilometro.

Totalizzatore: vincente 19, piazzati 17, 24, accoppiata 51, trio 31.500 lire.

Brivido nella quarta corsa della serata, in cui tre cavalli si agganciavano in curva scaraventando a terra i gentlemen Roberto Montaldo, Giovanni Fiorino e Battistino Montaldo, che se la [illegible] soltanto [illegible] qualche ammaccatura. Gli altri vincitori: Limaker, Inervia, Moros Pegaso, Montagnoso, Luxury, Ivic Vo.

Nandu: che delusione!

CICLISMO A VALDAGNO

Grosso della Sassi-Elah di Torino conquista il quarto successo stagionale

■ Vittoria di Claudio Grosso, della Sassi-Elah ■ Torino, nel Gran Premio Imes in linea, disputatosi in provincia di Varese. Tra i battuti figura anche il forte Marcello Grittini, autentica rivelazione del ciclismo juniores lombardo. Per l'atleta della formazione torinese (che risiede a Bra) si è trattato del quarto [illegible] nel corso della stagione.

Le vittorie ■ Grosso [illegible] state ottenute per la maggior parte fuori dal Piemonte, dato che la Sassi-Elah ha deciso dall'inizio dell'anno ■ non presentarsi più al via delle gare regionali.

«E' stata però [illegible] scelta vincente — ha spiegato il manager Rocco Marchegiano —, *dettata dal fatto che da noi è impossibile correre bene, visto che tutte le altre squadre hanno in mente solo di fare una guerra spietata ai miei ragazzi piuttosto che a quelli extraregionali».*

Con q[illegible] [illegible] Grosso ■ è riscattato dal fallimento nella «Tre giorni ciclistica», dove pure [illegible] indicato come uno dei possibili protagonisti.

Domenico Cravero

TENNIS

Memorial Politi domenica la finale

■ Sui campi comunali di cor[illegible] Moncalieri si concluderà domenica, [illegible] la finale del singolare, il torneo di tennis «Memorial Tony Politi», organizzato per scopi umanitari: l'incasso viene infatti devoluto all'Associazione italiana per la ricerca sul cancro.

Tra i favoriti [illegible]o ancora in lizza Cravero, Amaranto, Azzati, Giuliano, ■ Muolo, Ragni, Accornero e Dellaeani.

I ragazzi del quartiere hanno collaborato per la buona riuscita della manifestazione.

GIRO D'ITALIA Il grande Pordoi ha eletto il re della corsa rosa

I «big» hanno dovuto inchinarsi, ormai la vittoria finale è sua

Chioccioli, il campione che nessuno s'aspettava

Ha restituito al ciclismo la dimensione di drammaturgia popolare

DAL NOSTRO INVIATO

PORDOI ■ L'immaginabile Franco Chioccioli ha vinto, conquistando solitario il traguardo, il tappone dolomitico. Il Pordoi lo ha eletto campione, esempio e modello di come si conquista [illegible] Giro d'Italia in bicicletta. Chioccioli ha tutto il materiale necessario per costruirci sopra un romanzo: il corridore che nessuno più aspettava al ballo delle stelle (ammesso che qualcuno, tra ■ stelle, l'aspettasse), diventa [illegible] soltanto il protagonista di una straordinaria avventura, ma restituisce ■ ciclismo la dimensione di grande drammaturgia popolare.

«Non potevo pensare di vincere [illegible] *giorno sul Pordoi e* [illegible] *maglia* [illegible]. *Sono cose che non accadono nella vita di* [illegible] *persone* [illegible] *me»*. Chioccioli sbagliava a [illegible] pensarci: sono cose che accadono nella vita di una persona come lui. Oppure era nel giusto [illegible] fantasticare, gli avrebbe fatto male alla salute portarsi dentro un pensiero così grande.

Non essendo un suonatore di violino, Chioccioli ha detto con sincerità di non dover elargire ringraziamenti: *«Ringrazio soltanto me stesso* ■ *mia moglie che mi ha aiutato quando ero triste perché stavo a* [illegible] *strada tra il buono* ■ *il cattivo, tra il successo e il fallimento. E'* [illegible] *luogo malinconico, nel quale ho soggiornato troppo»*

Chioccioli non è un uomo che si dilunghi in colloqui, non ha un gomitolo di racconti da srotolare. Si esprime pedalando e, stando ■ risultati, ha trovato a trentadue anni, un modo perfetto di esprimersi.

Bugno ha affrontato ieri mattina il tappone dolomitico per vincerlo. Ha preparato la tattica, spedito in avanguardia Giovannetti affinché gli facesse da punto d'appoggio. Ha provato il primo attacco [illegible] sulla salita del Passo Nigra. Deve aver capito lì, quando la replica di Chioccioli è stata immediata, d'essersi illuso. Il recupero di forze non era [illegible] sufficiente. A Selva di Val Gardena, le gambe gli avevano giocato uno scherzo: vai, che sei di nuovo tu. Non era vero, era di [illegible] Il Bugno precipitato in crisi dopo la cronometro di Langhirano, suo trionfo e [illegible] fine.

Quando Chioccioli ha sferrato il primo attacco sulla Marmolada, Bugno si era già arreso. Con Bu[illegible] [illegible] ■ [illegible] il favorito sommo che aveva smesso da un pezzo la recita del primattore. Sette minuti e nove secondi ■ ritardo in classifica gli annullano qualsiasi possibilità di riscatto. La cronometro di Castelgo che doveva completare un trionfo, con[illegible] vada, non lo salverà da una disfatta.

■ giustreggiante Chiappucci ha guerreggiato con onore. Non è uno scalatore tondo e non ■ neppure un campione totale, giacché [illegible] bastano un bel Tour e una Milano-Sanremo per diventarlo. Ha avuto un [illegible] brillante e spavaldo, è stato prima un fiero [illegible] di Bugno e poi un mesto fiero nemico della maglia [illegible] molto più forte di lui sulle lunghe salite, dove la progressione ha la meglio sullo scatto accanito. Ieri è stato bravo, il secondo posto in classifica premia gli sforzi di un corridore ■ bellissimo tempra che però [illegible] ha, o non ha ancora, il timbro del dominatore. Chiappucci è un ranger che spezza i programmi del nemico, se il nemico ■ di quelli che se li fanno spezzare. Chioccioli non appartiene oggi a questa categoria.

Gianni Piva

Pordoi. Chioccioli taglia vittorioso il traguardo (Telefoto)

Barbara Fiammengo, nolese tesserata per il Cus Bologna, ha conquistato ■ «Delle Alpi» il [illegible] terzo titolo nel salto ■ alto superando l'asticella a m 1,88

Sono tutti d'accordo è la pista dei record

Di Napoli: «Il Delle Alpi è un [illegible] gioiello: cadranno presto molti altri primati»

Gli atleti l'hanno già definito «magica» e le prestazioni realizzate nei due giorni di [illegible] degli «assoluti» (due record italiani e tanti tempi di gran valore) testimoniano inequivocabilmente le eccezionali qualità della pista [illegible] «Delle Alpi», [illegible] inutilizzata per più di [illegible].

Nonostante la scarso risposta del pubblico torinese, i campionati italiani conclusisi ieri hanno scritto il primo capitolo ■ [illegible] storia d'amore che si preannuncia lunga ■ [illegible] di soddisfazioni tra l'atletica ■ il [illegible] stadio.

«Su questa pista si viaggia che è [illegible] *piacere* — ha detto Genny [illegible] Napoli, dominatore dei 1500 — *e l'impianto è un vero gioiello. Io che ho avuto già la fortuna di correre qui davanti* ■ *40 mila persone, nell'intervallo di Torino-Atalanta, dico che,* [illegible] *l'aiuto del pubblico, al Delle Alpi nel prossi*[illegible] *futuro cadranno molti altri* [illegible] *cord, non soltanto nazionali».*

La profezia del «principe» del mezzofondo tricolore potrebbe avverarsi il 4 settembre del '92, quando a Torino farà tappa la finalissima del «Grand Prix» internazionale della Iaaf che, ad un solo mese di distanza dall'Olimpiade, radunerà tutti i più grandi protagonisti delle sfide di Barcellona.

Aspettando Lewis, Bubka, Michael Johnson, Marlene Ottey e tutte le altre stelle del firmamento mondiale, l'atletica torinese molto più modestamente ■ accontenta per ■ momento di tracciare il bilancio delle gare di questi campionati italiani e scopre [illegible] grande piacere di avere trovato almen[illegible] tre personaggi in grado di recitare ruoli di primo piano anche a livello nazionale.

Barbara Fiammengo, 24 anni a dicembre, nolese tesserata per il Cus Bologna, è stata [illegible] una piacevolissima riscoperta: dopo l'1,90 che nell'83 aveva fatto parlare di lei come della legittima erede di Sara Simeoni, non era più riuscita a riconfermarsi [illegible] quota elevata, pur vincendo due titoli tricolori nell'88 e nel '90. Ieri la Fiammengo ha fatto tris, valicando l'1,88 e fallendo di [illegible] pelo l'1,90, dimostrandosi finalmente pronta ■ riprendere un'ascesa bruscamente interrotta ormai da troppo tempo.

«Nel frattempo sono maturata, ho risolto tanti piccoli problemi tecnici ■ *ho trovato un'ideale tranquillità psicologica* — dice —. *Con questi presupposti d'ora in avanti non posso far altro che migliorare».*

Una splendida rivelazione è stata invece Alessandro Almar, ventiquattrenne torinese dalle Fiamme Azzurre, che nel [illegible] ha demolito il suo primato personale portandolo a 46"09, dopo [illegible] avvio forsennato che gli ha permesso di condurre la gara sino a 50 metri dal traguardo. Almar è ormai titolare fisso dell'ambiziosa staffetta azzurra 4 x 400.

L'ultima segnalazione in chiave tricolore spetta di diritto a Maria Costanza Moroni della [illegible] sport, seconda nel triplo con 12,89 e seconda nell'alto dietro la Fiammengo con 1,84.

Roberto [illegible]

Nel torneo per «under 16» allo Sporting

Tennis, cinque italiani promossi negli «ottavi»

Si può definire più che soddisfacente il cammino degli italiani al torneo internazionale di tennis Under [illegible] che ■ sta svolgendo al Circolo della Stampa Sporting a Torino. Sono ben cinque gli azzurri approdati agli ottavi di finale: si tratta [illegible] nazionali Matteo Colla, Riccardo Ciriuolo, Marco Monnecchi (tutti e tre [illegible] considerati teste di serie), [illegible] l'aggiunta dei sorprendenti Mario Marchetti e Igor Gaudi.

Quest'ultimo, che ha eliminato fra lo stupore di tutti il numero uno italiano Under 16 Francesco Cinà, quasi non crede alla sua impresa: *«Avevo giocato due volte con Cinà* ■ *mi aveva battuto abbastanza nettamente. Nella gara di ieri ho cercato di fare capo a tutte le mia risorse* ■ *con un inequivocabile 6-*■ *al terzo set ho fatto mio l'incontro. Sull'onda dell'entusiasmo ho vinto facilmente la partita successiva contro un altro italiano, Abromi. Spero che con questi risultati la nazionale* ■ *accorga anche di me; penso di meritarla».*

Negli ottavi di finale femminili, alle Marradi si sono aggiunte altre tre tenniste italiane: la Angeli, ■ Sabatorgi e la Capanni, che nei sedicesimi ha battuto Thea Ivanisevic, cugina del più celebre Goran.

Impressionano inoltre alcuni stranieri autori di un gioco potente ed efficace. Il favorito Johansonn se la vedrà con la testa di serie numero sedici, il rumeno Sabau. Degni di menzione sono pure l'australiano Belobrajdic e il cecoslovacco Zjb. Tra le ragazze senza sbavature la prova della polacca Bulat, vincitrice 6-3, 6-0 sull'argentina Margarido.

L'americana London continua a praticare un ottimo tennis (ha vinto col punteggio di 6-0, 6-0 contro l'italiana Pletzer).

Nella giornata di ieri sono iniziate le gare ■ doppio maschile e femminile. E' particolare il fatto che gli accoppiamenti vedano insieme ragazzi e ragazze dalle caratteristiche etniche completamente differenti. Nel doppio femminile, ■ esempio, una polacca ed un'australiana ■ sono scelte vicendevolmente e sembra in generale che tra i ragazzi americani e quelli [illegible] vecchi si sia saldato un ottimo rapporto.

Nei ragazzi sembra abbia una buona possibilità di vittoria la coppia formata dai cecoslovacchi Zjb e Hromec. Nel doppio femminile avvincente la gara vinta dalla Vittorini e dalla Piffari contro la coppia [illegible] Vulpe-Zirnoveanu dopo tre combattutissimi set (9-7 alla terza partita).

Oscar Carolsio

TRIS A FIRENZE

PREMIO [illegible] L. 27.000.000

N.	CAVALLO	GUIDATORE	[illegible]	PRONOSTICO
1	[illegible]	Ub. Baldi	2060	Forma inesistente. [illegible] speranza.
2	LEANA EFFE	Sp. Baldi	2060	Sbaglia spesso e non dà affidamento.
3	[illegible]	■. Mele jr.	2060	Periodo positivo. E' però, una sorpresa.
4	ESPLOIT DALVA	A. Mela	2060	La distanza è lunga. Compito arduo.
5	EXTRO TOSCANO	Viv. Baldi	2060	Curriculum recente negativo. Sorpresa.
6	GARRISON GAR	D. Parenti	[illegible]	E' in forma, ma qui sembra difficile.
7	DABOVIK	S. Orlandi	2060	E' in ripresa e può dire la sua.
8	[illegible]	S. Orlandi jr.	2060	Preferisce il miglio, ma non si sa mai.
■	GISESKY	V. Mango	2060	Rendimento positivo e regolare. Ci sta.
10	FICO DEL LARIO	G. Fantini	2060	Un recente successo gli [illegible] credito.
11	[illegible]	■. Rosaspina	2060	Ha vinto sabato scorso. E' atteso.
12	LACOST OR.	F. Picchi	2060	E' discontinuo, [illegible] ha class[illegible] [illegible].
13	LOTUS [illegible]	E. Ballel	2060	La distanza non è il suo forte. Sorpresa.
14	[illegible]	■. Baldi	2060	Può ricuperare la penalità. Protagonista.
15	PHILADELPHIA HILL	R. Benedetti	2060	E' in progresso e merita fiducia.
16	[illegible] DI [illegible]	A. Bavaresi	2060	Va forte ■ [illegible] ottime possibilità.
17	DONYO SABUK	N. [illegible]	2060	Vecchio specialista. Ci può stare.

[illegible] DI [illegible]

Nessuno

[illegible]

Laiguela (14)
Fico [illegible] Lario (10)
Dabovik (7)
Philadelphia Hill (15)
Gong Di Jesolo (16)
Donyo Sabuk (17)

[illegible]

Lotus Op (13)
Embasy Cl (3)
Extro Toscano (5)

[illegible]

3 CAVALLI	L. [illegible]	Laig[illegible], Fico Del Lario, [illegible]
4 CAVALLI	L. 24.000	Laiguela, Philadelphia Hill, Lacost Of, Lotus Op
5 CAVALLI	L. 60[illegible]	Laiguela, Fico Del Lario, Donyo Sabuk, Garrison Gar, [illegible]
6 CAVALLI	L. 120.000	Laiguela, Fico [illegible], Dabovik, Philadelphia, Gong Di J., Donyo

N.B.
L'accettazione delle scommesse avrà termine alle ore 16,30 di venerdì.

Il settore giovanile del Cus Torino di hockey

Un argento ■ due bronzi [illegible] neppure uno scudetto

Tre squadre qualificate per le finali nazionali di categoria, tre medaglie (una di argento e due ■ bronzo), ma [illegible] scudetto ■. Questo è il bilancio conclusivo dell'ottima stagione del settore giovanile del Cus Torino che si è conformato il migliore d'Italia a livello maschile pur senza azzeccare il guizzo giusto per vincere almen[illegible] titolo tricolore.

Vicinissima al trionfo è andata lo [illegible] weekend a Padova la formazione ragazzi, battuta in extremis dall'Uras Cagliari. Dopo aver battuto per 6-4 il Cernusco e per 3-2 gli stessi sardi, a Rajbir ■ Jaswant Singh e compagni sarebbe bastato un pari nell'ultimo match [illegible] Il Cus Bologna. I giovani torinesi sono stati invece superati su rigore e la classifica finale ha raggiunto al primo posto a quota quattro Uras, Cus Torino ■ Cus Bologna.

Nemmeno il calcolo della differenza-reti è riuscito a definire le prime tre posizioni e così per assegnare lo scudetto si è fatto ricorso (caso più unico che raro nella storia di queste manifestazioni) al maggior numero di gol segnati negli scontri diretti tra le tre leader.

«L'Uras ne ha fatti quattro e noi soltanto tre - dice il dirigente cussino Generoso Farina - *e così il titolo ci è sfuggito di mano per un cavillo del regolamento. E' un secondo posto amarissimo anche perché tanto nella poule di semifinale quanto in finale i cagliaritani li avevamo sempre battuti».*

Anche nella finale juniores di Cernusco ■ Cus ha perso una posizione per colpa della differenza-reti. Troppo forte il Cus Bologna, i torinesi si sono ritrovati a pari punti con Hc Roma (battuto per 1-0) ■ Torre S. Susanna (2-3 al passivo), ma hanno chiuso al terzo posto alle spalle dei capitolini.

Con un terzo posto si è conclusa pure la stagione dell'Orange Girls che a Bra ha raccolto soltanto due punti (2-1 con il Pilot Pen Bologna) nel girone di ritorno della finale nazionale della serie B femminile che ha promosso nella massima categoria il Galileo Padova.

«E' stata un'annata più che positiva - commenta ■ tecnico delle arancioni torinesi, Paolo Chiavle -. *Abbiamo dominato la fase di qualificazione e negli spareggi decisivi abbiamo trovato sulla nostro strada due squadre più solide* ■ *esperte quali il Galileo ed il Villazzano. Questa ultime sconfitte ci serviranno per migliorare e l'anno prossimo ritenteremo* [illegible] *maggiore convinzione il balzo in serie A».*

F. [illegible]

CANDIDATURA OLIMPICA

Aosta cala i suoi assi

BIRMINGHAM ● Il Comitato Internazionale olimpico detto Cio sembra volersi baloccare qui a Birmingham, nella sua sessione n. 97 aperta ieri dalla regina Elisabetta d'Inghilterra, coi problemi cosmici, in attesa della soluzione del problema primario per cinque città anzi per cinque nazioni, ma secondario per un ente che deve gestire lo sport mondiale nei secoli, anzi ormai potremmo dire nei millenni: la scelta cioè di quale località fra Aosta italiana, Nagano giapponese, Salt Lake City statunitense, Oestersund svedese e Jaca spagnola organizzerà l'Olimpiade invernale del 1998.

Il voto sarà espresso sabato dai membri del Cio, i novanta padroni dello sport a cinque cerchi. Oggi questi padroni affrontano il problema di un vecchio inquilino dello sport chiamato Sud Africa, sfrattato dal consesso olimpico, prima ufficiosamente poi ufficialmente, oltre trent'anni, visto che l'ultima partecipazione ai Giochi degli atleti di quella parte dell'Africa australe risale al 1960, un bronzo a Roma nell'atletica.

Il Sud africa sta abolendo l'*apartheid* e lo sport, che in questa abolizione ha contato molto, è una delle prime occasioni di verifica. Il Cio deve semplicemente prendere atto dei tempi nuovi e garantire che, in di *apartheid* abolito dalle autorità di quel Paese e registrato in competizioni varie (la più importante di tutte sarà l'appuntamento di fine agosto a Tokyo per i campionati del mondo atletica), dirà di sì al Sud Africa già per i Giochi estivi di Barcellona 1992.

Lo sport è pieno di momenti storici e quello di oggi è : il Sud Africa riammesso è un segno forte, fortissimo dei tempi nuovi. Per le ambizioni di Aosta contano però, attualmente, altri momenti, anche vissuti indirettamente.

Il Cio ad esempio ha quasi sotto accusa Albertville e Lillehammer, sede rispettivamente dei Giochi invernali 1992 e 1994, per problemi di traffico, di letti, di impianti insorti a sorpresa, a causa del mancato adempimento delle promesse, abbondanti in fase elettorale. La Valle d'Aosta così piena di montagne piste nevi alberghi strade sta ritoccando in extremis la sua strategia, sta offrendosi come posto di assoluta sicurezza, dove si possono eludere impegni di «costruzione» dei Giochi per la semplice ragione che c'è già tutto o quasi.

Aosta e la sua Valle in altre parole stanno gettando sul piatto della bilancia l'affidabilità, di fronte ad una località giapponese tutta sulla carta, anche se la carta filigranata dello yen, ad una statunitense che è poverissima tradizione, alle due europee che connotate negativamente da poche montagne l'una (Oestersund) e da poca neve l'altra (Jaca).

Far vedere quello che c'è anziché far sognare quello che, forse, ci sarà nei domani: una cosa se si vuole poco italiana, almeno secondo certi tristi stereotipi, però molto aostana, molto piemontese, molto nordista, molto montanara. Non è detto che Aosta vinca, però è ormai sicuro che può perdere bene: il che significa candidarsi autorevolissimamente per il 2002.

Gian Paolo Ormezzano

VITTORIA ALLEATA Buona partita, però non deve esaltare

Esordio perfetto per il granata, deludente invece per Ruotolo

In attesa di Sacchi un Lentini superstar

DAL NOSTRO INVIATO

MALMOE L'Italietta bistrattata ad Oslo si rifà in Svezia, contro la Danimarca. E' stato un salutare *test*, che serve innanzitutto a dirottare la truppa di Vicini su Stoccolma, dove domenica prossima affronterà in finale il vincente del *match* Svezia-Urss, in programma questa a Göteborg.

Parlare di catarsi sarebbe un po' sordo, innanzitutto perché il due a zero di ieri sera non si fa recuperare tenendo sulla un po' smarrita che porta agli europei dell'anno prossimo. E poi perché la Danimarca ci è sembrata molto di dalle aspettative, approssimativa nella tecnica individuale, dotata di fondo, alquanto imprecisa negli ultimi sedici metri.

Poiché si tratta di un torneo fine a se stesso, è lecito scovarvi risvolti utili in prospettiva. Vicini (e anche Sacchi, che lavora molto davanti al piccolo schermo a suon di videocassette) ha un ulteriore punto di riferimento per redigere precise valutazioni e dettagliati rapporti. La novità più gradevole è rappresentata da Lentini. Il giovane di Carmagnola, quando è stato chiamato in gioco dai compagni, ha dato del collettivo non solo lo spirito di sacrificio, ma un talento indiscutibile che ha creato importanti guasti nella difesa avversaria. Non conosciamo le idee di Sacchi, ma se fossimo in lui terremmo conto di questo giovanotto e continua maturazione.

Al fianco è prodigata una vecchia conoscenza, Franco Baresi, capace di tappare i buchi creati dalle sbavature di Maldini, di recuperare Christensen quando riusciva ad eludere la guardia di Vierchowod.

Schillaci, qui anticipato dal portiere danese, è in forma cerca troppo la soluzione personale

Diversa dalla prova di Lentini è stata quella di Ruotolo, apparso impacciato, intimidito, spersonalizzato fino allo autoescludersi di e tutto (e l'ipotesi più probabile) per via del debutto, che scotta sul fisico e sullo spirito. Meglio del ha fatto Crippa, e la squadra ne ha tratto giovamento. Anche Berti, che rientrava dopo un lungo periodo di assenza azzurra, non ha trovato passo, e posizione, ed è finito nel grigiore dell'insufficienza.

Sul gamelli sampdoriani (che hanno fatto staffetta) ci permettiamo un distinguo: mentre Mancini affrontato il *test* con colpevole sufficienza, Vialli ha gradito la partita e, proprio Baresi e Lentini, è stato l'artefice di un finale (secondo tempo e due supplementari) che hanno permesso a Vicini di sorridere dopo le lacrime di Oslo.

Chiudiamo con Schillaci. Si vede che è a posto con il fisico, che smania dalla voglia di far bene. In questo merita la sufficienza, però è in difetto quando si intestardisce nel possesso della palla. A volte sembra dimenticare che nel calcio di fondamentale non c'è solo il gol, anche la costruzione di e che è importante anche passare il pallone, soprattutto quando grappoli avversari appiccicaticci gli stazionano attorno.

Due gol nel finale contro una squadra di podisti è poca cosa, anche perché se c'era un collettivo che aveva il diritto di proclamarsi affaticato e stressato questo era il nostro (il campionato da noi è finito da poco). Godiamoci perciò questo piccolo successo ma esaltarci, ricorrere all'entusiasmo fuori luogo che spesso rovina la serietà e giudizio.

Angelo

Una Juve diversa nella tournée oltreoceano

Marocchi ha difeso a lungo la teoria di Maifredi anche il suo rendimento migliore se la squadra abbandona la zona per tornare al schema con il libero

L'America e Cuccureddu per un nuovo Marocchi

DAL NOSTRO INVIATO

LEON ● Cuccureddu bis formazione, contro il Leon del brasiliano Tita (l'ex centrocampista Pescara ora regista della squadra messicana) per la terza ed ultima partita della *tournée* americana Juventus..

La stanchezza per i viaggi, sfasamento per i cambiamenti di fuso orario, il problema dell'altura (m.1850), inducono Cuccureddu ad insistere sugli stessi anche perché la panchina è formata da quattro giovani. Cuccureddu pensava di dare la soddisfazione di disputare la ripresa a Bonaiuti, che verrà ceduto in prestito per far posto a Peruzzi, ma Tacconi sembra intenzionato a cedergli neppure un minuto.

«Nessuno vuol mollare, ad onta di qualche botta facile da assorbire in due giorni: buon segno, e lo confermo che c'è voglia, entusiasmo, che qualcosa è cambiato in questa finale di stagione», dice l'allenatore. E' cambiato anche Giancarlo Marocchi, dei più convinti sostenitori gioco a zona predicato da Gigi Maifredi quale era già stato allievo nel Bologna in Serie A.

Anche quando il fallimento si prospettava i fronti, Marocchi difendeva la filosofia di Maifredi. Ora rivede il concetto: *«Anche con Zoff, ad un certo punto, si giocò zona e nessuno se accorse a volte sottolineando: Maifredi i risultati non arrivati perché l'abbiamo interpretata male, per colpa del tecnico che non l'ha spiegata bene per colpa che non l'abbiamo capita»*, osserva.

Ma più che la zona, state le scelte, la presunzione di Maifredi, ad incidere negativamente a tempi lunghi. L'omone non aveva capito che, con le caratteristiche degli uomini a sua disposizione, avrebbe bruciato troppe energie praticando un calcio spiccatamente offensivo. I più penalizzati sono stati i centrocampisti e, in particolare, Marocchi che non ha avuto la continuità di rendimento della stagione precedente ed ha perso anche il posto nel gruppo dei 16 Nazionale.

A New Haven e a Los Angeles, pur correndo molto, ci è parso no sacrificato, più lucido nella giocata. E' bastato mettere il libero a mantenere più equilibrata squadra, perché si sviluppasse calcio che assume l'iniziativa mandare arrosto nessuno.

A parte l'aspetto tattico, c'è uno spirito nuovo in questa tournée faticosissima ma divertente. Marocchi sa da cosa può essere dettato: *«Cerchiamo di smaltire le delusioni. C'è voglia e determinazione. E il destino di qualcuno può dipendere da questo trittico di partite»*.

Come Detari? E l'asso se, potrebbe coesistere con Baggio mandare in sofferenza i compagni centrocampo? *«Bisognerebbe vederli insieme per valutare prospettive e rischi: sapevamo che Detari è un buon giocatore e tale è rimasto. E' anche ragazzo tranquillo che lega con tutti»*, taglia corto Marocchi.

Non approfondisce anche perché Juventus deve prima risolvere il problema dell'allenatore. Con Trapattoni c'è un programma, con altro tecnico potrebbe cambiare. In ogni caso, Marocchi resta pilastro della squadra. Che debba però tornare sui migliori livelli lo ha capito anche lui. L'esperienza maturata quest'anno gli insegnato parecchie cose.

Bruno

Calcio: agli Italiani in Calabria

Rappresentativa senza maturandi

SIDERNO La Rappresentativa regionale Under 18 piemontese valdostana esordisce oggi pomeriggio alle ore 17,30 nel nazionale della Lega Dilettanti, intitolato alla memoria Artemio Franchi. Quest'anno, l'intera competizione si svolge in Calabria. La finalissima è in programma per sabato 22. In palio il titolo italiano di categoria.

Primo avversario, a Marina Gioiosa Jonica, della selezione guidata da Paolo Viale, la «granitica» formazione della Sicilia. Domani, a Locri, i Piemontesi affronteranno i padroni casa della Calabria. Il terzo ed ultimo match della prima fase vedrà domenica i ragazzi di Piemonte-Valle d'Aosta opposti alla selezione umbra. Ai quarti di finale approderanno le squadre vincitrici dei sei gironi e le due migliori seconde.

L'Under 18 è l'unica Rappresentativa regionale piemontese ancora in gara. La formazione di Viale calamita dunque tutta l'attenzione degli sportivi della regione. Un incentivo, anche una responsabilità in più per i venti giocatori, chiamati a ripercorrere le gesta dei loro predecessori laureatisi vicecampioni d'Italia esattamente un anno fa in Basilicata.

«Purtroppo, appena fa — afferma una punta di rammarico il c.t. Ezio — *abbiamo appreso di dover rinunciare all'apporto di validi giocatori impegnati negli esami di maturità. Viale si è così le spalle al muro e ha finito per allestire una rosa composta da molti ragazzi dotati non grande tecnica e poveri di esperienza. Se il torneo si fosse giocato in un altro periodo, l'elenco dei convocati sarebbe stato quasi completamente diverso»*.

Tutta colpa della scuola! Pare quasi paradosso. *«Purtroppo non tutte le regioni si trovano nelle nostre condizioni* — prosegue il c.t. —. *I ragazzi di Calabria Sicilia, infatti, che fanno parte del nostro raggruppamento, non difficoltà sostenere gli esami al mattino a presentarsi al pomeriggio sui campi. Di conseguenza, affronteremo delle formazioni particolarmente agguerrite e abituate alle torride temperature del Meridione. Peggio di così ci poteva proprio andare»*.

Una curiosità: dei venti convocati, ben undici appartengono a società di Torino provincia.

Marco Bonetto

Gruppo Africano Cultura Sport

Il calcio per farsi accettare a Torino

Abita a Torino, presso piazza Bernini. Nativo della Costa d'Avorio, John Amantchi si è stabilito in Piemonte da circa un lustro, dopo un lungo periodo trascorso a Parigi. In Italia si è laureato in Scienze politiche e lavora come «deejay» presso Radio Popolare. Ha 32 anni, una chioma ricciolula e un cuore pieno di speranza.

Per agevolare l'ambientamento degli immigrati di colore a Torino, John ha fondato tre anni fa il Gruppo Africano Cultura e Sport, un'associazione volta a costituire un punto d'incontro culture europea e quella africana. Cavallo di Troia, per combattere le diffidenze, il calcio.

«Abbiamo tre squadre composte interamente da giovani africani — precisa John —. *Un vivaio di talenti troppo spesso ignorato dai club torinesi. Basti pensare che da noi gioca un giovane di 23 anni, John Essien, con 60 presenze nella Nazionale del Ghana»*.

Le squadre Gruppo Africano disputano spesso «amichevoli» con formazioni italiane e prendono parte a tornei amatoriali. Nessuno è fesserato. Si allenano campo della Pellerina, a disposizione Comune. Attendono solo che qualche osservatore li scopra. Molti che in passato hanno fatto parte del Gruppo oggi giocano in sodalizi famosi. Come sedicenne Karamoko, di proprietà del Torino, al momento in prestito al Nizza Millefonti. Come il senegalese, Sow, che milita nel Pianorolo. O come Wotara, del Canalli (Promozione).

«Dobbiamo risolvere molti problemi — prosegue Amantchi — *anche perché alcuni ragazzi si trovano in situazioni drammatiche. Quasi tutti hanno grosse difficoltà finanziarie, poiché riescono a trovare un lavoro fisso»*.

Mille speranze costellano invece la vita di Badu, «libero» senegalese con alle spalle un campionato di seconda divisione nel suo Paese; Kante, un quindicenne di un metro e ottanta; del portiere «pazzo» ghanese Nash, dell'esperto allenatore Rocky, di Mamadou, centrocampista senegalese venditore ambulante al mercato di S. Rita, dove guadagna qualche soldo da mandare alla moglie in Africa. Si esibiranno il 12 e 19 giugno in torneo sul campo di via Mercadante. Una vetrina in più per giovani onesti e volenterosi.

COME E DOVE.

DUE CURVE PER VOI! La prossima stagione calcistica Juventus inizia con bellissima azione: le curve Nord e Sud saranno riservate esclusivamente ai tifosi bianconeri. I sostenitori delle squadre troveranno ospitalità su tre anelli in un apposito settore protetto tribuna laterale Est.

AL POSTO! Un'altra novità riguarda la numerazione delle due curve: questo consentirà di esercitare, in futuro, il diritto di prelazione per i posti che verranno assegnati. Le curve bianconere prenderanno le nuove denominazioni di "Scirea Sud" e "Scirea Nord".

DOMENICHE. sarà per gara di campionato, esclusa la partita con il TORINO, che verrà messa in vendita in un al derby giocato in .

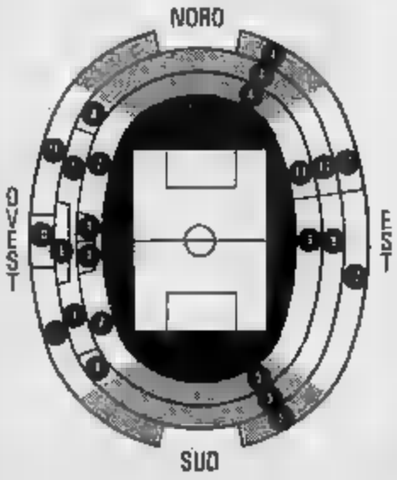

PRIMO LIVELLO
Tribuna extra ovest inferiore
Tribuna ovest
Tribuna est inferiore
Tribuna nord Scirea 210.000*
Tribuna sud Scirea 210.000*
SECONDO LIVELLO
Tribuna extra ovest centrale 2.500.000
Tribuna extra ovest laterale 2.200.000
Settore famiglie 500.000
Tribuna est 900.000
Tribuna nord Scirea 210.000*
Tribuna sud Scirea 210.000*
TERZO LIVELLO
Tribuna extra ovest superiore
Tribuna ovest 800.000*
Tribuna est
Tribuna nord Scirea 210.000*
Tribuna sud Scirea 210.000*
Settore tifosi squadra ospite

* Le curve riducono speciali costano Lit. 190.000. Nel settore di tribuna ovest e tribuna est 3° livello si saranno i posti limitati che costeranno 100.000 lire in meno rispetto al prezzo normale.

ABBONAMENTO 91/92
JUVENTUS F.C.
Chi ci ama ci segue
upim
Kappa

RadioStudioCentrale & CITTA' DI TORINO
ASSESSORATO ALLA GIOVENTÙ

IN CONCERT

PRESENTANO

VENERDI

JUNÇÃO LATINA AMERICANA

14 GIUGNO

ORE 22

Con i Gruppi MUSICALI

Agita Fuoco & Pau de Arara

BRASILIANO BOSSA NOVA

ARGENTINO - SALSA

BRASILIANO - MPB

INTERPRETANO IL MEGLIO DELLA MUSICA SUDAMERICANA

Partecipazione RIO BY NIGHT

AL CHARLESTON DISCO - Via CAVALCANTI 5 - TORINO - Tel: 895796

organizzazione: JOAO C. BERTOLUCCI

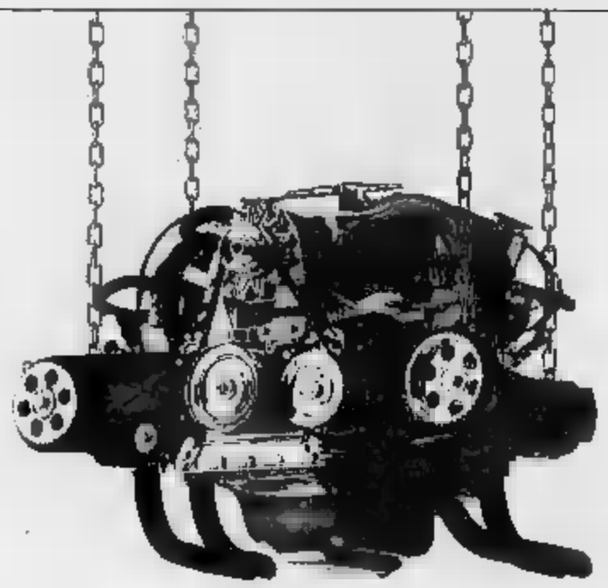

ALFA 33.
IL BOXER
E OLTRE.

1.3 V L. 16.560.000 chiavi in mano.

IL MOTORE BOXER.
Nato dalla tipica filosofia di progettazione Alfa Romeo e pensato per durare nel tempo, il boxer è un motore grintoso e potente. Grazie ai suoi cilindri contrapposti che ne ottimizzano la fluidità del funzionamento, il boxer assicura prestazioni eccezionali fin dalla cilindrata 1.3, con potenza massima di 88 CV DIN a 6000 giri/min. e una velocità 176 Km/h. Vero compianse in ogni categoria, il motore boxer è in grado di assicurare prestazioni brillanti, unite a un elevato piacere di guida.

IL PIACERE DELLA GUIDA.
Il piacere di guidare un'Alfa 33 si esprime grazie alla leggendaria tenuta di strada Alfa Romeo, allo sterzo attivo e all'estremo maneggevolezza della vettura.

SPAZIO ALLA VERSATILITÀ.
Oltre alla sportività, un'Alfa 33 offre ampi spazi interni ai guidatore e ai passeggeri e un bagagliaio di grandi dimensioni, reso più comodo dalla pratica struttura del portellone posteriore. Le 5 porte e l'elettrozincatura delle lamiere contribuiscono a renderla un'auto versatile e robusta, sulla quale fare affidamento in ogni situazione.

MOTORE 33 1.3		OPTIONALS INCLUSI	
CILINDRATA (cm³)	1351	ALZACRISTALLI ELETTRICI ANT.	1.3 VAR.
POTENZA (KW/CV DIN)			1.3 VL
VELOCITÀ MAX (Km/h)	176	CHIUSURA CENTRALIZZATA	1.3 VL
			1.3 VL

LA NUOVA DIMENSIONE DELLA

POLEMICHE TV

Maglie larghe

QUANTO ha speso Maria Giovanna Maglie, inviato del Tg2, recentemente promossa a corrispondente da New York, durante la sua permanenza ad Amman, da dove ha seguito la guerra del Golfo?

«*Quanto è umanamente possibile*», ha scritto qualche giorno fa Beniamino Placido, immaginandola vittima del fascino esotico del luogo, e da quello, letterario, delle «Mille e una notte».

«*Come minimo la Maglie ha speso il doppio degli altri inviati ad Amman e Bagdad*», ammette Antonio Bernardi, consigliere d'amministrazione Rai. Quanto? Centinaia di milioni, si mormora, anonimamente, in viale Mazzini, e i giornali raccolgono il mormorio. Centinaia di milioni? Per non farci vedere quasi nulla? (come del resto non ci hanno fatto vedere quasi nulla gli altri inviati ad una guerra non a caso soprannominata «invisibile»).

Già accusata di essere troppo aggressiva, di offrire ai telespettatori più opinioni (proprie) che notizie, di aver scambiato il fronte di guerra con la propria camera d'albergo, e persino d'essere troppo grassa (ancora Placido, ma qui protestiamo: cosa c'entra?), Maria Giovanna Maglie s'è imposta in televisione per quella sua apparente pacatezza, per quell'aria d'essere lì per fare la spola con la sporta della spesa appesa al braccio, in contrasto con le tante belle che approdavano alle conduzioni dei tg.

È subito ci è piaciuta: per quel modo diretto, a volte di tre quarti, di porgere; perché sarà anche rimasta sempre dentro quella camera d'albergo ma, perlomeno, da lì ascoltava Radio Bagdad e unica tra i nostri inviati, traduceva dall'arabo senza bisogno d'interpreti.

Presto, la prima sorpresa: più che diretta, la Maria Giovanna è aggressiva, usa la tv per polemizzare con chi l'accusa di non svolgere adeguatamente il suo servizio di cronista di guerra, e certo sembra volerci sgridare, noi che a casa ci chiediamo cosa mai volo stia veramente succedendo laggiù: cosa ci siamo messi in testa, che sia facile starsene ad Amman, che sia semplice, per le donne bianche, circolare per le strade?

Presto, le prime domande: da dove arriva, la Maria Giovanna? Come ha fatto tanto e tanto rapida carriera?

E' lei stessa, di ritorno dal Golfo, a dare una versione, convincente più che accettabile: «*Credo che Craxi mi abbia, diciamo così, dato una mano per entrare alla Rai*». Un tipo di carriera non del tutto insolito, soprattutto in televisione, ma ad irritare i detrattori della Maglie dov'essere soprattutto il fatto che lei, a differenza dei suoi colleghi, lo dica: con una franchezza che appare quasi provocatoria.

Tanto più che la giornalista, ex inviato dell'Unità, ex comunista folgorata sulla via del Corso, sia per andare - scavalcando i candidati naturali - ad occupare l'incarico prestigiosissimo di corrispondente da New York.

Quando scoppia la polemica sulle note spese, Maria Giovanna ha già preso possesso della sua suite al Mayfair Regent Hotel, da dove protesta per «*i metodi da calunnia stalinista*» di chi vorrebbe sapere quanto e che ha speso, di denaro pubblico, ad Amman.

E la parrucchiera-truccatore a seguito, non sarà un po' troppo, essendo la Maglie giornalista e non soubrette?

«*Ho solo chiesto di avere un prima d'andare in onda. Anche il direttore del Tg 1 si fa truccare prima di comparire in video*».

E poi: «*Tra spendere e investire c'è una bella differenza*», precisa la giornalista. Che minaccia: «*Maria Giovanna Maglie ha la querela facile*».

Stefania Rimini

SCHERMO IN CASA Preparate il telecomando: sono in arrivo avventure, western, passioni, gialli, commedie musicali

Ondata di film tv

160 pellicole su Rai2 da domenica

Avventure, sentimenti, passioni, intrighi e suspense sono i temi che riuniscono circa 160 film proposti da Raidue sotto la sigla «*Lo schermo in casa*». A partire da domenica nella fascia pomeridiana (alle 16,30 circa) vengono presentati due cicli di film.

Il primo in onda da metà giugno a metà settembre, dal titolo «*Un cinema di amore e di allegria*» offre al telespettatore pellicole di genere sentimentale e commedie.

L'appuntamento è quotidiano fino al 3 agosto, per proseguire poi solo il sabato e la domenica. Il sabato, inoltre, saranno trasmessi due film. La serie continuerà fino a metà settembre, dalla domenica al venerdì.

Il secondo ciclo, «*Il coraggio e le sfide - L'avventura nel cinema europeo e americano*», comprende film western, polizieschi, di guerra e storici. Partirà dal 9 settembre e, fino alla metà di ottobre, verrà presentato dalla domenica al venerdì. Da metà ottobre fino a dicembre, il ciclo si articolerà poi, in cinque appuntamenti settimanali, dal lunedì al venerdì.

Il primo ciclo che inaugura la stagione cinematografica estiva dal pomeriggio di Raidue è composto da 80 titoli, americani e europei; una rassegna che presenta la commedia e il film di genere sentimentale in ogni sua sfumatura.

Accanto ai classici della risata come «*I nuovi mostri*» di Monicelli, Risi e Scola, molte le pellicole come «*La pantera rosa colpisce ancora*» di Blake Edwards, «*Papà diventa nonno*» di Vincente Minnelli, «*I soliti ignoti*» di Mario Monicelli e anche i cinque film che hanno per protagonista «*Francis, il mulo parlante*».

Poi ci sono gli esempi di commedia fantastica come «*Il mago di Oz*» di Victor Fleming, «*Il paradiso può attendere*» di Warren Beatty e «*Fantasmi a Roma*» di Antonio Pietrangeli. Non mancano le commedie «drammatiche» come «*Io la conoscevo bene*» sempre di Pietrangeli; «*Una domenica in campagna*» di Bertrand Tavernier e «*Sombrero*» di Norma Foster; commedie «agro-dolci» come «*I ragazzi irresistibili*» di Herbert Ross e «*Scipione detto l'Africano*» di Luigi Magni.

Infine, fanno parte del ciclo alcune commedie musicali come «*Guai con le ragazze*» di Peter Tewksbury, uno dei film più riusciti di Elvis Presley, doppiato espressamente dalla Rai.

E ancora «*La duchessa dell'Idaho*» di Robert Z. Leonard con Esther Williams e «*Baciami Kate*» di George Sidney, noto musical degli Anni Cinquanta.

Dal genere sentimentale figurano in calendario anche «*Il fidanzato di tutte*» e «*Lili*» di Charles Walters, «*Il letto racconta*» di Michael Gordon, «*Donatella*» di Mario Monicelli, «*Breve incontro*» di David Lean, «*Grazie per quel caldo dicembre*» di Sidney Poitier, «*Amore mio*», ultimo film di Raffaello Matarazzo, «*Gli amanti del sogno*» di William Dieterle, «*La fonte meravigliosa*» di King Vidor, «*Tosca*» di Van Dyke. Dedicato ai film western, polizieschi, di guerra e storici (in onda dal 16 settembre), il secondo ciclo dello «*Schermo in casa*» è composto da una novantina di pellicole americane e europee. Obiettivo della rassegna, fornire una sorta di campionario di «*momenti di verità*», di prove e di sfide accettate e vinte con il coraggio.

Il genere più rappresentato è il western, presente con titoli e con autori che hanno scritto la storia: da «*Vera Cruz*» di Robert Aldrich a «*Lo sperone nudo*» e «*Winchester 73*» di Anthony Mann; da «*L'ora delle pistole*» di John Sturges a «*La faccia*» di Delbert Mann e «*Bravados*» di Henry King.

Le prove di coraggio vengono offerte invece da numerosi film di guerra come «*La straordinaria fuga dal campo 7a*» di Michael Winner, «*Mille aquile sul Reichstag*», «*La squadriglia dei falchi rossi*» entrambi di Boris Sagal e «*Ho sposato un pilota*» di Henry King.

Tra i film storici e di «*cappa e spada*» figurano titoli come «*Le diavolerie di Till*» con Gérard Philipe, «*L'arciere di fuoco*» di Giorgio Ferroni, «*L'arciere del re*» di Richard Thorpe. Per il genere di spionaggio: «*Il caso Drabble*» di Don Siegel, «*Quiller memorandum*» di Michael Anderson, «*Il giorno del delfino*» di Mike Nichols, «*Il complotto*» di Rene Gainville.

Infine, c'è spazio anche per i polizieschi: «*Notte sulla città*» di Melville, «*Professione poliziotto*» di Jacques Deray, «*Arrest*» di Ralph Thomas e «*Unico indizio una sciarpa gialla*» di René Clément.

Un fotogramma di «Breve incontro» il celebre film di Lean con Celia Johnson e Trevor Howard

Gérard Philipe regista e interprete di «Le diavolerie di Till» e una giovanissima Sandrelli per «Io la conoscevo bene»

Stasera a Tmc: da Nilla Pizzi a De Andrè

Tanti auguri a Micocci impresario all'italiana

ROMA Questa sera l'ospite della trasmissione «*Festa di piazza*» condotta da Loretta Goggi su Telemontecarlo a inizio alle 22,50, sarà l'etichetta discografica «*It/Dischi Italia*» fondata vent'anni fa a Roma da Vincenzo Micocci, pioniere del jazz in Rai, critico e discografico dall'invidiatissimo fiuto. Si parlerà così soprattutto dei Micocci (con Vincenzo da tempo lavorano i figli Stefano e Francesco, attivissimi) e della loro attività di produzione e promozione della musica d'autore italiana.

Direttore artistico della nei dopoguerra, Vincenzo Micocci è occupato di big come Nilla Pizzi si è anche subito interessato di giovani talenti, scelta che ha poi caratterizzato tutta la sua attività: lancia così Gianni Meccia con «*Il barattolo*» arrangiato da Ennio Morricone allora sconosciuto musicista. Meccia canta le cose che scrive: novità per i tempi e Micocci conia per lui il termine di «*cantautore*» dando così inizio a una vera e propria scuola che ha nel Micocci un costante punto di riferimento. Passato alla Ricordi di Milano, ha curato le produzioni di Luigi Tenco, Giorgio Gaber, Fabrizio De André e portato Bobby Solo (del quale ha inventato il nome d'arte da Roberto Satti) al festival di Sanremo in playback e rimasti per «*Una lacrima sul viso*». Al rientro a Roma, Vincenzo Micocci ha fondato la «*It*» nei cui studi si sono formati Riccardo Cocciante, Francesco De Gregori, Antonello Venditti, Fiorello Mannoia, Ron, Rino Gaetano, Sergio Caputo, Alberto Fortis, Grazia Michela... Qui nasce il tandem Gelo Chiocchio-Amedeo Minghi che

Bobby Solo

solo realizza successi come «*1950*» ma segue Mario Castelnuovo e i tre a loro volta cureranno, sempre sotto la guida del Micocci, Paola Turci.

Con la Turci si apre un'altra stagione nei programmi dell'etichetta indipendente che produce altri giovani, come Marco Conidi e Roberto Kunstler, mentre realizza vari progetti con Cocciante, Morandi, Locasciulli, Nino Manfredi. Parallelamente c'è la catalogazione dei materiali di Alberto Rabagliati, Odoardo Spadaro, Vittorio De Sica nonché registrazioni letterarie con testi di Moravia, Pasolini, Arbasino, Bevilacqua. A parlare di quest'intensa attività ci saranno la Pizzi, Meccia, Cocciante, Paola Turci, amici e critici e le preziose Patricia, Fiore, Fulvia, Roberta, colonne della «*It*».

I Micocci sono dunque fra gli imprenditori della maggiore industria nazionale: la creatività. Quella artigianale, di bottega, che ha portato i sarti ed stilisti apprezzati nel mondo. Micocci come Valentino?

Alberto Gedda

Ora Nureyev è direttore d'orchestra

L'exploit dell'estate ormai imminente se l'è assicurato il Festival musicale di Ravello, sulla costiera amalfitana, manifestazione giunta alla 29ª edizione, che nel programma, il 9 luglio, reca il nome di un direttore d'orchestra specialissimo: Rudolf Nureyev. Alla guida della Wiener Residenz Orchester, il Nostro dirigerà, oltre alla Sinfonia «La Caccia» di Haydn, due pagine che appartengono alle più alta tradizione balletistica: Apollon Musagete di Stravinskij e la «Serenata per archi» op. di Ciaikovski. In un'intervista, Nureyev peraltro annunciato volersi dedicare anche alla direzione d'orchestra, precisando inoltre di non aver la più pallida intenzione di rinunciare a danzare, come annunciato da diverse testate.

L'exploit direttoriale in quel Ravello, e la pubblicità che ne consegue, consoleranno un poco Rudy dalle disavventure veronesi: come si sa il maggio scorso, durante la prova generale di «Morte a Venezia» al Teatro Filarmonico, Nureyev ha assestato calcione nel sedere a un ballerino, reo di strattonarlo eccessivamente, questi si è fatto portare all'ospedale e l'ha denunciato per lesioni; da parte la direzione dell'Arena di Verona, per punizione, ha tolto a Rudy l'incarico di allestire il balletto «Romeo e Giulietta» per la stagione estiva e ancora si arrovellano per trovare un coreografo sostituto.

Consolato persino da Andrea Barbato durante una «Cartolina» su Raitre, Nureyev si consola con l'orchestra viennese. E ancora una volta fa notizia.

Vittoria Doglio

Scola pensa a Pirandello?

I «Sei personaggi in cerca d'autore»... e del regista

Nuovi premi per Scola, qui con il Donatello di qualche anno fa

Esattamente dopo anni Ettore Scola è tornato nei giorni scorsi ad Agrigento per ricevere il suo secondo «*Efebo d'oro*», un riconoscimento che premia film tratti da opere letterarie. «*Passione d'amore*», tratto da «*Fosca*» di Tarchetti vinse nel 1981. Adesso è stato premiato «*Il viaggio di capitan Fracassa*», dal romanzo di Gautier che in Francia è un classico come da noi «*I promessi sposi*». Il regista è soddisfatto di questo secondo riconoscimento, anche se si è lamentato non poco per la cattiva proiezione delle belle immagini di Tovoli.

«*Io credo di girare sempre lo stesso film anche se in ambienti e epoche diverse. Mi piacciono i film in costume perché io cerco di capire la società in cui vivo attraverso quelle passate. Così ho fatto anche per "Capitan Fracassa", modificando il testo non poco, ma rispettando sempre le intenzioni dell'autore*».

Rispetterà anche Pirandello nel film che da tempo dice di avere in mente, ricavato «*Sei personaggi in cerca di autore*»?

Il viso di questo regista certo bravo, uno dei pochi che si siano inseriti fra i grandi dopo Fellini e Antonioni, rabbuia: «*Pirandello è un progetto che ho da anni, ma continuo a rimandarlo... forse ho paura di farlo. Anche "Capitan Fracassa" ha avuto una lunga attesa, il tema dell'identità attira ed è un tema sempre attuale, non invecchia. Che Pirandello stesso scrisse una sceneggiatura per un film dalla sua opera teatrale ma il film non si fece mai. So che ci almeno ventino di registi in mente lo stesso progetto ma non lo realizzano. Ho quasi il dubbio che ci sia "mala sorte"...*».

Sarà, ma chi gli è vicino dice che Scola è occupato ad un altro progetto e che stia già scrivendone il soggetto. Comunque non ne vuole parlare e subito torna al suo «*Fracassa*».

«*Tutto nacque intorno al ricordo di una emozione, quella che avevo provato da bambino quando mio nonno, cieco e patito di letteratura francese, mi leggeva i libri, perché - diceva - io avevo la più bella voce della famiglia. A nove anni io, naturalmente, non ne capivo niente. "Questa volta vedrai capirai", mi disse mostrandomi il romanzo di Théophile Gautier. E infatti continuavo leggere anche quando il mio ormai si era addormentato. Ho ripreso poi anni e da giovane pensai di farne un film con Depardieu (aveva tanti chili in meno), nel ruolo di Sigognac. Mi piaceva quel senso del tempo che si porta via gli amori e che fa trasformare i sentimenti*».

Scola sempre caustico contro la pubblicità nei film dati sul video. Per colpa di queste interruzioni i film durano quasi tre ore e ogni emozione è interrotta dai pannolini.

Ricorda con affetto Sergio Amidei: «*Era un personaggio straordinario, incapace di una tiepida discussione. Una volta mi ha persino inseguito con una mazza da baseball, ma viveva per il cinema. Proprio all'opposto dei produttori di adesso che pensano solo al "business". Quelli di una volta erano forse grossi gangsters, però amavano il cinema e con loro si poteva sempre discutere. Cecchi Gori per esempio è uno che si è mai fatto vedere sul set*».

Gallotti

RAIUNO

POMERIGGIO

13,30 **Telegiornale**
13,55 **Tg1 tre minuti di...**, attualità
14 — **Il mondo di** documenti a cura di Piero Angela
14,30 **Primissima**, attualità culturali, a cura di Gianni Raviele
15 — **Cronache italiane**, attualità
15,30 **Ciclismo**. 74° Giro d'Italia
17 — **L'albero azzurro**, per i più piccini
17,35 **Spazioliberо**, attualità
18 — **Tg1**
18,05 **Giroscopio**, attualità sportiva
18,45 **Trent'anni** documenti di e con Paolo Frajese
19,40 **Almanacco giorno dopo**
19,50 **tempo**
20 — **Telegiornale**

SERA

20,40 Dal Teatro Diana di Milazzo **Ciak '91: la notte degli Oscar Tv**. Trentunesimo premio regia televisiva. Presenta Daniele Piombi
22,45 **Tg1 - Linea notte**
23 — . Malmoe (sintesi)
24 — **Tg1**
— **Che tempo**
Ita-Polonia
1,10 **Scherma**. Budapest, **pionato del mondo**. Fioretto femminile
1,50 **Mezzanotte e dintorni**, Gigi Marzullo

RAIDUE

13 — **Tg2 Ore tredici**
13,15 **Tg2 Dribbling**, attualità
13,30 **Tg2 Economia**
13,45 **Bellissima**, sceneggiato
14,15 **si ama**, sceneggiato
15,20 FILM **Sotto a tocca!**, di Frank Kramer, con Jordan, Sal Borgese, Dean . Italia 1973 — *Uno staterello non meglio identificato è trasneggiato da un malvagio calpesta ogni diritto umano*
17 — **Tg 2 - Flash**
17,05 **Bellitalia**, documenti
17,30 , telefilm
18 — **Tgx**, varietà di Michele Mirabella
18,20 **Sportsera**
18,30 **Café**, musicale, a cura di Andrea Olcese
18,45 **giorno e**, telefilm
19,45 **Telegiornale**
20,15 **Tg2 Sport**
20,30 **Cassidy il grande corruttore**, sceneggiato di Johanna Murray-Smith, con Caroline Goodhall, Hunter, Martin Shaw, Tracy Mann. Tratto dal romanzo di Morris West. parte
22,25 **Un messaggio dall'Africa**. *Aids in d'Avorio*
23,15 **Tg2 Pegaso, e opinioni**. Dossier - I tg degli altri
24 — **- Tg2 Oroscopo**
0,10 FILM **dolce prepotenza di**, di Philippe De Broca, con Jean-Claude Brialy, Mariène Jo-, Alexandra , Francia drammatico 1977

RAITRE

14 — **Rai Regione**, telegiornali regionali
14,30 **Telegiornale**
14,45 **Dse. e lavoro; zione ai linguaggi**
15,45 **Motonautica**. Venezia, **Pavia-enezia**
16,15 Finale Amatori
17 — **Superbike**, Gran Premio Usa
17,50 **Dall'Ongaro**
18,30 **d tv est** attualità
18,45 **Tg3 Derby**, quotidiano sportivo
19 — **Tg3**
19,30 **Rai Regione**, tg regionali
19,45
20,05 **Blob. tutto più**, di Enrico Ghezzi e Giusti
20,25 **cartolina spedita da An-** attualità
20,30 **Samarcanda**, attualità di Giovanni Mantovani e Michele Santoro
23,15 **Tg3**
24 — **Fuori orario. Cose (mai) viste**, documenti
1 — **Appuntamento al cinema**. I film in programmazione sale di prima visione

RETE 4

13,15 **Buon pomeriggio**, varietà con Patrizia Rossetti
13,20 Mayra Alejandra
13,45 **Sentieri**, telenovela Michael O'Leary
15,15 , telenovela con Herminia Martinez
15,45 **Stellina**, telenovela, con Andrea Boca
16,15 **La valle pini**, telenovela con Susan Lucci
16,45 **General Hospital**, telefilm con John Reily
17,15 **Febbre d'amore... tre anni po**, sceneggiato con Doug Da-
18,30 **Cari genitori**, quiz Enrica Bonaccorti
19,10 **C'eravamo tanto amati**, attualità condotto da Luca
19,40 **Primavera**, telenovela
20,05 **Marilena**, telenovela
20,35 **Odiens**, varietà con Ezio Greggio, D'Angelo e Lorella Cuccarini (replica)
22,35 **Intervento**, attualità
23,05 **Fish-eye**. Obiettivo pesca
23,35 **Telequattro**,
0,05 FILM **Giove in doppio** Danza, con Carlo Dapporto, Dalla Scala. (talia musicale 1954
2 — telefilm

ITALIA 1

13 — **Days**, Ron Howard, Harry Winkler
13,30 **Ciao**, cartoni animati
— **Pippo**
— **E' quasi magia Johnny**
14,30 **Urka!**, quiz condotto da Paolo Bonolis
Poliziotto a 4 zampe, telefilm
16,15 **Simon & Simon**, telefilm Ge- McRaney
17,30 **Mai dire sì**, telefilm Pierce Brosnan
18,30 **Studio aperto**, attualità a cura
19 — **MacGyver**, telefilm Richard Dean Anderson, Dana Elcar
20 — **Papà Gambalunga**, animati
20,30 FILM di P. Yates, R. Shaw, J. Bisset, N. Nolte. Usa drammatico 1977 — *Largo delle Bermude, una nave da carico affondata durante la 2ª guerra mondiale, prezioso tesoro di oro spagnolo*
22,20 , documentario. *Abbondanza e carestia*
23,55 programma di motori condotto da Andrea De Adamich
0,55 **Studio aperto**,
1 — **Kung Fu**, telefilm
2,15 **Calcio**. Amichevole **Benfica-Mi-**

CANALE 5

13,20 **O.K. Il prezzo giusto**, quiz con Iva Zanicchi
14,20 **Il gioco coppia**, quiz con Corrado Tedeschi
Agenzia matrimoniale, condu-
15,35 **Ti amo... parliamone**, conduce Fiavi
16 — **Bim bum bam**, varietà
— **Arriva Cristina**, telefilm
— **di polizia**, cartoni animati
— **Gli spaghettati**, quiz
— **Occhi di gatto**, cartoni animati
16,15 **I Robinson**, telefilm
18,45 **Il gioco del** conduce Gerry Scotti
19,35 **e marito**, quiz Marco Columbro
20,25 **le notizie**, con Greggio, Raffaele Pisu
20,40 **TeleMike**, gioco a quiz con Mike Bongiorno
23 — **Maurizio Costanzo Show**, conversazioni ospiti in palcoscenico
24 — **5 News**, attualità
1,05 varietà Ezio Greggio, Raffaele Pisu; Replica
1,20 **Marcus Welby M. D.**, telefilm

DOMANI MATTINA

6,55 **Unomattina**, attualità Livia Azzariti, Piccolo Corona
10,15 **Five Mile Creek, di posta**, sceneggiato
11 — **Telegiornale**
11,05 **La signora in giallo**, telefilm
11,55 **Che tempo fa**
12 — **Tg1**
12,05 varietà con Valerio Merola
12,30 **Piacere Raiuno: Napoli** *piacere rivederla*, con Simona Marchini, Piero Badaloni, Toto Cutugno
7 — **Punky** ,
— **Lassie**, telefilm
7,50 programma per i più piccoli
8,20 FILM TV **Tigri Gambling**. Usa commedia 1981
9,55 **Inglese per ni**
10,25 **Destini**, sceneggiato
11,30 **La padroncina**, telenovela
12,10 **La nera**, telefilm
11,30 **Monografie**. *Essere artigiani*
12 — **Circolo** *Conservare il futuro*
6,15 **vita da vivere**, teleromanzo
9,10 **Così gira il mondo**, teleroman-
9,40 **Cristal**, telenovela
11 — **Señora**, telenovela
11,50 **Topazio**, telenovela con Grecia Colmenares
8,30 **aperto**, attualità
7 — **Ciao ao**, varietà cartoni animati:
— **Flo piccola**
— **Occhi**
8,30 **Studio aperto**,
8,45 **L'uomo da milioni di dolla-**
10 — **La donna bionica**, telefilm Lindsay Wagner
11 — **Sulle strade della California**,
12 — **T. J.** , telefilm con William Shatner
8 — **La famiglia Brady**, telefilm
8,30 **Agenzia** di Ken Annakin, con Mac Davis, Tovah Usa
Gente comune, varietà condotto Silvana Giacobini
11,45 **Il pranzo è servito**, quiz condotto Claudio Lippi
12,35 **Tris**, quiz condotto da Bongiorno. Nel corso del programma **Canale 5**

GRP

14,10 **sa de lejos**, telenovela
15 — FILM **pervenuto**
16,30 **più favole mondo**, cartoni
17 — **L'incredibile Hulk**, cartoni
18 — **lejos**, telenovela
— **Grp monitor**, notiziario
19,30 **Expo Star-com '91**
19,50 **Son**, telefilm
20,15 **Giornale Pie** attualità con Ito De Rolandis
20,45 FILM **Il bacio del bandito**, di Laszlo Benedek, con Frank Sinatra, Kathryn Grayson. Usa 1948 — *Il «Bandito del bacio» è un celebre fuorilegge noto per baciare le belle vittime che rapinava. figlio dopo s'innamora della bella Teresa cui ha salvato la vita. è troppo timido per baciarla...*
23,30 **Grp or**, notiziario
24 — **Giornale Piemonte**,
— **Film stop**

VIDEOGRUPPO

15 — **Le delle**
16 — **Justice**, telefilm
17,55
18 — **Uomini e nazioni**, telefilm
19,25 **Videonotizie**
19,30 **Viaggio il Solare**, documentario
— **Matt e Jenny**, telefilm
20,30 FILM **L'onorevole Angelina**, con Anna Magnani. dia 1947 — *Angelina, energica popolana, è presa in giro alcuni politici che riescono a farne un'onorevole per i loro interessi. Quando se ne accorge abbandona politica*
22,30 **Videonotizie**
23 — **Le auto delle settimane**
23,45 **Videonotizie**, quinta edizione
24 — FILM **Follie d'estate**, di Anton, Ugo Tognazzi, Dario Fo, Walter Chiari, Carlo Dapporto, Renato Rascel, Tiberio Murgia. Italia commedia — treno viaggiano due sposi dallo strano comportamento: lei rincorre tutti gli uomini e lui fa lo stesso con 18 donne. I due nascondono qualcosa
1 — **auto** programma promozionale

ITALIA

17,15 **Super 7**, di cartoni animati
18,15 **Usa today**, attualità, musica, film, videogiochi
19,30 **Cannon**, telefilm
20,30 FILM Jef Lieberman, con Kevin Dillon, Debo- Goodrigh — *Una videocassetta intitolata «remota controllo» scatena gli istinti repressi e prepara la fine dell'umanità. Un giovane (e la fidanzata) reagiscono*
22,15 **Colpo gr** gioco con Umberto Smaila
23,15 **Catch**, selezione campionati mondiali
23,45 FILM **spazio**, Joseph Newman, rison. fantascienze 1955 — *Due scienziati vengono praticamente rapiti un collega del pia- che costringe combattere contro gli orridi mostri del pianeta Zhagon*
1,20 **Colpo**. Replica
2,10 **Rogers**,

QUINTARETE

16 — **Automarket tv**, programma promozionale
17,30 **Giacé**, telenovela
18,30 **La lupi**, telenovela Alejandro Camacho
19,15 **Economia, e sport**
19,45 **uomo odiare**, telenovela con
20,25 **Tg4 Cronaca**
20,30 **Stazione di polizia**, telefilm
21,30 **fifty**, telefilm
22,30 rubrica di motori
23,15 **Tg4 Sport flash**
23,25 **Dolce notte**, varietà
23,30 **tv**, programma promozionale
0,20 **Tg4**
0,30 **Andiamo cinema**, anticipazioni cinematografiche
0,45 **Dolce notte**, varietà
1,15 **Doppio gioco**, serial

SUPERSIX

15 — **English of** di lingua inglese
15,30 **Cartoni animati**
16 — **Pomeriggio simpatia**
16,30 **Momento magico**
17,30 **Cartoni animati**
18,30 **il guerriero**, cartoni animati
19 — **speciali**
19,30 **animati**
20 — **Speciale e d'** tradizioni popolari, cultura, spettacoli
20,30 **Capriccio e passione**, telenovela
21,30 **La auto della** programma promozionale
22 — **and Son**,
22,30 **Cronache del Piemonte e della**
23 — **the catch**, campionati mondiali di lotta
— **Sanford and Son**, telefilm
1 — **Le delle**, programma promozionale
1,30 **con...**

RADIOUNO

15,03 **Sportello aperto di Radiouno**. aperto, tu ascolti, tu ascoltore. Conduce Ugano Frattini
Transatlantico, settimanale di attualità politico-parlamentare
16 — **74° ciclistico d'Italia**, cronaca della tappa odierna
17,04 **Io e la radio, Radiouno da te**, di Emanuele Vacchetto
17,30 **L'America**, a cura di Adriano Mazzoletti Storia grandi e meno grandi musicisti italo-americani
18,08 **Radioboy**, con Dino Emanuelli
18,30 **3: venti d'Europa**
19,15 **Ascolta, sera.** religiosa
19,25 **I fatti della natura**, agricoltura e ambiente
20 — **Note piacere jazz '91**, presenta Adriano Mazzoletti
22,52

STEREORAI

15 — **Stereorai sprint**
16,30 **74° Giro d'Italia**
19,15 **Classico**
21 — **Stereodrome**

RADIODUE

15 — **Lettere di novizia**, Piovene. Lettura integrale e più diretta A. Bandini
15,30 **Gr2 Economia. valuta.**
15,45 **Zitta che sente tutto**
15,48 **Pomeridiana**, avvenimenti cultura e della società
17,32 **Tempo giovani**. Ragazzi e ragazze allo specchio, a di Franca Guarini
18,35 **Il**. Operetta, balletto
19,50 **Radiocampus**, programma di aggiornamento e informazione gli studenti, insegnanti e i genitori
20,10 **Le ore della sera**, a cura di Francesco e Sabrino Mandel. «Musica ricordano», con Grazia Pulini; una commedia»
21,30 **La notte** (2ª parte). Programma di G. , con

RADIOVERDERAI

15,39 **Successi in**
16,07 **I magnifici dieci**
21,07 **per voi**
22,05 **Il meglio della Hit Parade**

RADIOTRE

18 — **Orione**. Osservatorio quotidiano di informazione, e condotto da L. Audino e P. , Arturo
17,30 **Scatola**. Prima parte, a cura di Marco Mauceri. *Pianoforte e archi*. Selezione di Diana Lauria
Terza pagina, quotidiano di informazione culturale condotto studio da Alberto Castelvecchi
19,15 **ORE. La scuola si aggiorna**
19,45 **Scatola sonora**. Seconda parte. *Musica in oggi*
21 — Dal Teatro Comunale Giuseppe Verdi di Trieste - Stagione Lirica 1990-91, **Pittichinacci fiammiferaio**, dramma atti di Luigi Illica. Musica di Antonio Smareglia. e Coro Teatro Comunale, direttore Gianfranco Masini, m° del coro Ins Melster
23,20 **Finestra sul mondo**, rassegna quotidiana di stampa estera
23,35

NOTTURNO ITALIANO

— **Programmi culturali, musicali e**
23,31 **E suona**, punto d'incontro tra l'Italia e l'Europa

Invidia + PATIO
Tutte le sere discoteca,
sabato e domenica pomeriggio ore 15,00
DISCOTECA NEL GIARDINO ESTIVO
Corso Moncalieri
346 TORINO
43.83

ODEON TV

14,30 FILM ■ **Due papà**, con Pippo Franco, Franco Califano, Maurizio Mattioli. Italia commedia 1983 — *Alberto e Franco due amici che vivacchiano col gioco d'azzardo. Un giorno trovano un neonato di colore e cercano di disfarsene, dopo un po' gli si affezionano e decidono di tenerlo con sé. Quando il bimbo anni però se vogliono perderlo debbono sposarsi*

16— FILM ● **Il venditore di palloncini**, di Mario Garlazzo, con J. Cobb, Renato Cestié. Italia drammatico 1975

17,30 ■ **Robinson, il naufrago del Pacifico**, Jeff Musso. avventura

19 — **I protagonisti della vita piemontese**, attualità

19,30 **I dello zodiaco**, cartoni animati

20,30 FILM ● **Un tipo strana ti cerca per ucciderti**, Tullio Demichelli, con Barbara Bouchet, Arthur Kennedy. Italia drammatico 1974 — *Il figlio di un mafioso vuole vendicare l'assassinio del padre*

22 — **Bicimania**, settimanale di ciclismo

22,30 FILM ● **Gli e le**, di Marino Girolami, Aldo Fabrizi, Walter Chiari, Raimondo Vianello. commedia 1962

24 — **Fiore all'occhiello**, spettacolo di cabaret

— **Film stop**

MONTECARLO

13 — **Oggi news**, telegiornale

13,15 **Sport** sportivo

13,30 **Tv Donna**, rotocalco attualità femminile condotto Carla Urban. Prima parte

15 — FILM ● **La di** di T. Heffron, con Martin Sheen, Roanne Hart. Usa drammatico

16,50 **Donna**, rotocalco di attualità femminile con Carla Seconda parte

18,10 **Autostop per il cielo**,

19,15 **circuito**, varietà condotto da Ivano Guidoni

20 — **Tmc** telegiornale

FILM ■ **Mayflower Madam**, di Lou Antonio, con Candice Bergen, Chris Sarandon. matico 1987, prima lsione tv — *discendente dei Padri Pellegrini, diventa della più famose maitresses degli Stati Uniti*

22,20 **compleanno**, varietà

23,20 **Stasera News**, telegiornale

23,40 **mare**, settimanale di sport nautici

0,25 FILM ● **Barquero**, di Gordon Douglas, con Lee Van Cleef. 1969 — *Un avventuriero impianta un servizio di traghetto su un fiume della iniziativa nasce cittadina. Un giorno alcuni banditi vi arrivano in cerca un rifugio sicuro*

SVIZZERA

13,15 **Provaci Lenny**, telefilm

13,40 FILM ● **I ragazzi di Camp Siddons**, di Norman Tokar, con Fred Mac Murray, Vera Miles, Lillian Gish, Charlie Ruggles, Elliott Commedia

15,30 **Ciclismo. Giro d'Italia**. Cronaca diretta delle arrivo della tappa odierna

17 — **Winnetou, il Mescalero**,

18 — **Cartasio e l'Ippica**, cartoni animati

— **Arturo**, programma per i bambini

18,30 **La valle dell'oro**, telefilm, di Stowrl

19 — **Il italiana**

19,30

20 — **Telegiornale**

20,25 FILM ● **Lunga vita alla signora!**, di Ermanno Olmi, Esposito, Simona Brandalise, Stefania Busarello. — *Diplomato alla scuola alberghiera un grande pranzo. E scopre tutto della vita*

22,05 **Tg Sera**

22,40 **e il**

23,30 **Teletext**

TELE

15,30 **Calcio**. Incontro **Milan-Nazio-**

17,30 **Campo base**, il mondo dell'avventura presentato da Ambrogio Fogar

18,30 **Wrestling spotlight**, le sfide dei giganti spettacolo presentato da Peterson

19,30 **Sportime**, quotidiano d'informazione sportiva

20 — **Basket Nba**. Partita di finale dei playoff

22 — **Ciclismo. Giro d'Italia**. Sintesi dell'11ª tappa

22,45 **Il grande tennis**, con Rino Tommasi

TV SERISERA

a cura di Stefano Pettinati

Dopo un anno è cambiato lo spornotv

Tv a luci rosse

E' anche questione di grande tenacia: la solita microtelevisione privata continua col pornofilm delle sei mattino, ma dopo un anno di programmazione dello stesso, da una settimana circa, lo ha cambiato. Ci sembra di averlo già detto: più che porno, in questo caso, si dovrebbe parlare spornofilm, in quanto la paura del pretore ha fatto sì che le no osé vengano tagliate e rimangano quelle, per così dire, innocenti, cioè quelle preparatorie alle altre scene, cioè quelle in succede assolutamente niente. Ma cosa ci ha permesso di fare una bella scoperta e cioè che per risparmiare sul doppiaggio (è la ragione che ci viene in mente) i pornofilm adesso mantengono i dialoghi originali di sottofondo (in tedesco) e vengono raccontati da una gentile voce fuori campo, come capitava a scuola, una volte, quando proiettavano gli 8 mm sulla vita del polipo australiano. Nella serie di spezzoni che il microtv ci trasmette alle sei del mattino, tutte mattine, sempre uguale, si vede: un signore che parla con una signora; una ragazza al bar con due ragazze (la voce narrante spiega: «Scoppiavo di lussuria, quelle ragazze erano vere bombe sexy», smentite dalle immagini); due ragazze che si presentano a signore e dicono: «Siamo le hostess del piacere»; un tale, non quello di prima, che parla con un'altra signora; due signorine che parlano fra loro. Cui prodest trasmettere spornografia? E soprattutto alle sei di mattina? E dove andremo a finire?

TV SERISERA

Immortalità di Bonglorno

20,40

Bonglorno, tempo fa

Mike Bongiorno è quattro anni più giovane di Giulio Andreotti e forse è ugualmente immortale e immune da seccature come la vecchiaia. Certamente gli è in opposizione: più l'uomo politico è tale e quindi capace di trasformazioni degne di un Proteo o di Diabolik, più l'uomo televisivo è immolo, monocorde e fisso come una stella dantesca. Da anni dice «Okay», dice «Ecco», anche ottanta volte per trasmissione, dice «Uèila», dice «Campione in carica», «Campionissimo» e soprattutto «Siorina» per significare «Signorina». Ha smesso di dire «Allegriasa», ma è il minimo, con i tempi che corrono. Stasera compie puntate di **Telemike**, che è la trasmissione che dal 1954, solo che ogni tanto cambia nome. Tornerà l'anno prossimo e anche secolo prossimo, con premi, anzi, superpremi, sfidanti, campioni, gettoni d'oro, lo sponsor, unbelopplauso, la bambina Roberta che forse non è e viene da Marte oppure prima e poi vi verrà spedita a forza, gli ospiti d'onore. I quali ultimi questa sera sono in tutto rappresentati da Francesco Salvi, tornato in tv col nobile scopo di propagandare un disco. Ci sarà il campionissimo dell'ultima ora, Piero Monlecchio, lo sfidante Stefano Dondi (fratello di un noto sciatore), lo sfidante Luca Petroni, esperto di Palio di Siena.

La grandissima Scala

23,55

Della Scala

Odette Bedogni prese il nome di Delia Scala: Scala perché si era diplomata ballerina alla Scala di Milano, Della perché si era in epoca di nazionalismo antistranieri, adesso. Il prossimo settembre compirà anni: ha perso due mariti, ha combattuto un e l'ha vinto, ha combattuto una battaglia più dura, contro le celebrità che sfumava, andandosene al momento giusto, come facevano le dive quando esistevano le dive. Ha girato film, ha ballato e cantato in innumeri commedie musicali. E' stata la più brava, gradevole e bella soubrette che si ramment. Sulla scena sembrava elegante, affascinante, sexy, maestosa. Tutto falso: lo era, ma molto più di quanto appariva. Fece «Rinaldo in campo» con Modugno, il più bel musical italiano. Fece anche **Giove in doppiopetto**, con Carlo Dapporto, che nella classifica dei musical è quello che viene subito dopo. Nel 1954 **Giove in doppiopetto** venne ripreso dal futuro regista televisivo Daniele D'Anza e tradotto in un film di cui ignoravano pevolmente l'esistenza. Lo danno stasera e, se film varrà, probabilmente, una cieca o tuttalpiù due, è facile supporre che come show sarà perfetto e brillantissimo. Trattandosi di un'opera interessante e poco nota, viene mandato in onda quando la gente che lavora è già a letto da un pezzo.

Parata di eroi

RAIUNO 20,40

Daniele Piombi

Per chi apprezza il genere «Stilata», o «Parata di », o museo delle cere», danno **Tv Ciak 91 - La notte degli Oscar Tv**, che dovrebbe somigliare alla «Notte dei Telegatti», che a sua volta imita la «Notte degli Oscar». Sproporzioni: pensate che cosa fuori paragonando i veri Oscar di Los Angeles, i divi veri, gli ultra-registi e lo splendore di Hollywood, con l'Oscar televisivo nostrano, che sarà presentato da Daniele Piombi, premierà i capaci bravi e meno bravi Monte Mario e di Milano 2 (Segrate). Ogni estate, a Grasseney-St-Jean, i bambini del condominio Monte Rosa organizzavano il Circo: anche qualche papà applaudiva, oltre alle bambinaie; Moira Orfei si sarebbe messo le mani nei capelli (elenco intervenuti e premiati che ricordiamo la Parietti; Sergio Castellitto; Greggio e Cuccarini; Gino Bramieri; Raimondo Vianello e moglie). c'entra niente, ma alla stessa ora Italia 1 danno «Abissi», film d'avventure subacquee di cui si ricordano alcune cose: 1) la durata appena un poco spropositata (due e 22); 2) lo stupendo e appena intravisto torace di Jacqueline Bisset, protagonista; 3) le belle riprese sottacqua, che sono talmente lunghe da dare però l'impressione di assistere a un giallo girato milantatore.

RETE 7 PIEMONTE

15,30 **Isabel e Jeanie**, cartoni animati

16 — **Bia la magia**, cartoni animati

17,05 **principe dei mostri**, cartoni animati

17,30 **Capitan Futuro**, cartoni animati

18 — **Programma per ragazzi**

18,45 **Informa 7**, notiziario

19,30 **Ed auto della settimana**, programma promozionale

20,20 **dell'occulto**, con Antares

20,55 **Amandoti**, telenovela

21,45 **Notes**, attualità. a..., Marco Bo

22,05 **Informa 7**, notiziario

22,30 **Il drappo**, quiz, giochi e curiosità Palio Asti

0,05 FILM ● **Il Cristo di bronzo**. Giappone drammatico

1 — **Ruote in pista**, rubrica motoristica

RETE MIA

15,45 **Prima pagina**, rubrica di informazione

16 — **Gulpi**, contenitore dedicato ai ragazzi con i animati. Presenta Miriam De

17,10 **Pomeriggio sportivo**, a cura del pool di Retemia

18,20 **Prima pagina**, rubrica di informazione

18,30 **Hobby e tempo libero**

19 — **50** rubrica enogastronomica itinerante. Conduce Chiocchi

19,20 **Diario**, agenda quotidiana di informazione condotta da Fiorati

19,30 **Prima pagina**, rubrica di informazione

20 — **Via Rose 33**, telefilm con Gilberto Rivelli, Maurizio Pagliari

20,30 **Samba d'amore**, telenovela con Braga e Tony Ramos

21,15 **L'arte della chitarra**

21,30 **Il a** della redazione

22 — **pagina**, rotocalco

22,30 **Rallye**, rubrica a cura di Luca Bartolini

23 — **Con simpatia... in casa vostra**, proposte commerciali

1 — **Notturno per l'Italia**

TELECUPOLE

14,30 **Good Time**, telenovela

— **Viaggio in Italia**, documenti

16 — **Tg4 ario**, informazioni locali e nazionali

18,05 **Pomeriggio insieme**

17,30 telenovela

18 — **Tg4 notiziario**, informazioni locali e nazionali

18,05 **Marta**, telenovela

18,30 **Stazione servizio**, situation comedy

19,30 **Tg4 notiziario**, informazioni locali e nazionali

20 — **La trattoria ricordi**, spettacolo da Tocisco

22,30 **Tg4 notiziario**, informazioni locali e nazionali

22,40 **trattoria dei ricordi**, spettacolo (continuazione)

24 — **Italia Cinquestelle**, rubrica cultura, arte, folklore, gastronomia, turismo e spettacolo

1 — **Tg4 notiziario**, informazioni locali e nazionali

RETE CANAVESE

16 — FILM ● **Cinque al supermercato**

18 — **Videoshop**, promozionale

18 — **Piccolo detective**, cartoni

18,30 **Telegiornale**

20 — **Viviana**, telenovela

21 — FILM ● **Il triangolo Bo-**

22,45 **Cilimu**, cinema, libri, musica

23 — **Telegiornale**

23,15 **Le auto della**, promozionale

24 —

VIDEOUNO

17 — **Follie Offenbach**, telefilm

— **Nanna**

19 — **sulla città**, appuntamento con gli extracomunitari

19,30 **Le auto della settimana**, promozionale

20,30 **Charleston**, telefilm

21 — **Offenbach**, telefilm

22 — **Rubrica d'attualità**

22,30 **Le a della**

23,15 **Gli inafferrabili**, telefilm

24 — **La vita comincia a 40 anni**, telefilm

TELESUBALPINA

16,30 FILM ● **Il massacro i Fort Apache**, John Ford

19 — **La**. Il viaggio del Papa in Burundi

19,25 **celebriamo**, rubrica

19,30 **Il regionale**, notiziario

20 — **Notiziario E.N.S.**

20,15 **La storia della salvezza**, presentazione della

20,30 **Nakia**, telefilm

21,30 *Prevenzione cancro*

23 — **Il regionale**, notiziario

23,30 **Nuova Zelanda**, documentario

RETE A

15 — **La mia vita per te**, teleromanzo

16 — **Il cammino segreto**, teleroman- Pineda

17,30 **Gloria Inferno**, telenovela con Ofelia

18 — **Gobots**, cartoni animati

— **TgA News**, notiziario

20,25 **La mia per te**, teleromanzo con Angelica Aragon

21,15 **Il cammino segreto**, teleromanzo con Salvador Pineda

22 — **Inferno**, telenovela Ofelia Medina

VIDEO MUSIC

13 — **Superhit**

14 — **Hot Line**

16 — **On the Air pomeriggio**

19 — **Fine Young Cannibals in con-**

20 — **Super Hit Oldies**

— **Night**

22 — **e**

0,30 **Blue Night**. Replica

1,30

TIEFFE 9

17,30 **Filmati musicali**

19 — **cinema**

19,15 **Tg9**, attualità con servizi filmati città

19,45 **E le stelle guardare**, cartomanzia con Iside

20,30

22,15 **Tg9**, attualità con servizi filmati dalle città

22,30 **all'ora**, settimanale sport e attualità

Film

TELETIME

18 — **notizie economia**

16,30 **Otto nipoti nonna**, telefilm

17 — **Time notizie**, news

17,10 **Ingresso libero**

18 — **notizie città**

18,10 **Sport nel mondo**

— **Time**, news

19,15 **Tg**, attualità

20 — **Autofferta**, rubrica

21 — **Otto nipoti nonna**, telefilm

23 — **Time speciale**, news

23,30 **Autofferta**, rubrica

SESTA RETE

15 — **Viviana**, telenovela

16 — FILM ● **La pattuglia sperduta**

18 — **gie Girl**, cartoni an

19,15 **I protagonisti della vita piemontese**, attualità

19,30 **Illusione d'amore**, telenovela

20,30 **Viviana**, telenovela

21,30 **Tra l'amore e il potere**, novela

22 — **Cash and carry**

22,30 **I protagonisti della vita piemontese**, attualità

23,30 FILM ● **Per qualche na in più**

2 — **L'occasione**

TELESTAR

15,30 **Shirley**, telefilm

16 — **Truck driver**, telefilm

17 — **Orson Welles**, telefilm

17,30 **Amandoti**,

18,30 **sconfinata**, telenovela

19,30 **Ruote in pista**, rubrica

20 — **Laverne & Shirley**, telefilm

20,30 **Tutta vita**, di Claude Lelouch, Martha Keller, André Dussollier. Commedia

22,30 **Tv flash**,

23,30 **Orson** telefilm

24 — **Il sosia**, telefilm

1 — **Piccole diavolerie**

TELE AOSTA

18 — **Programma per ragazzi**

18,30 **Cartoni animati**

19 — **cinema**, i film nuova programmazione

19,10 **Notiziario regionale**

19,40 **Cartoni animati**

20 — **Vivere al 100%**, rubrica

21 — **Veronica Il volto dell'amore**, telenovela con Veronica Castro

22,30 **Telegiornale**

23,15 FILM ● **Il Cristo di bronzo** Giappone drammatico

0,30 **Mash**, telefilm con Alan Alda, Loretta Swit

expert

ASSISTENZA
ASSORTIMENTO
CONVENIENZA

dall'amico **expert**
più vicino
puoi abbonarti
alla prima PAYTV

TELE

...ed in più, per tutti
una simpatica sorpresa

* Consulta le PAGINE GIALLE voce: "ELETTRODOMESTICI"

expert *la grande esperienza*

RIVE GAUCHE

«Atelier '91» ■ il Quartetto Eder concerto alla cappella dei Mercanti

TORINO ■ L'Associazione musicale Rive Gauche prosegue la sua sesta stagione oggi nell'atrio della Cappella dei Mercanti, via Garibaldi 25, con un duplice appuntamento: alle 20,30 avrà luogo ■ Atelier '91, ospiti i compositori Vittorio Fellegara e Pieralberto Cattaneo, ■ la partecipazione del Quartetto Eder ■ della pianista Tiziana Moneta.

La ■ proseguirà alle 21,30 ■ un concerto che vedrà ancora come protagonisti il Quartetto Eder e la Moneta. Saranno eseguite musiche ■ Béla Bartók ■ in prima esecuzione per Torino di Sonia Bò, Pieralberto Cattaneo, Vittorio Fellegara e Ada Gentile.

L'Atelier, che è coordinato dal maestro Riccardo Piacentini, si rivolge ■ particolare agli studenti dell'Università e del Conservatorio.

Ingresso lire 10000, disponibile dalle 20,10 e prenotabile telefonicamente presso la sede dell'Associazione (631455)

Jagger in concerto

■■■■■■■

Il terzo figlio per Mick e Jerry

LONDRA ● Mick Jagger, il cantante dei Rolling Stones e sua moglie, la modella Jerry Hall, aspettano un terzo figlio, la cui nascita è prevista per gennaio. Lo hanno annunciato oggi, gli Jagger, che ■ sono sposati lo scorso anno dopo 12 anni di convivenza. Si tratterà del quarto figlio per Jagger (47 anni), che ha avuto anche una figlia con la prima moglie, Bianca. ■ cantante e Jerry ■■ (34 anni), h■■■ già una bambino, Elizabeth, di 7 anni, ■ un bambino, James, di ■

VIDEOCASSETTE

Usa: niente film per i sovietici

NEW YORK ■ Soluzione drastica per il problema dei film americani copiati clandestinamente su videocassette in Urss: non si esporteranno più film. La decisione, che riguarda anche le pellicole messe in cartellone per il Festival di Mosca il ■■■ prossimo, è stata presa ■ tutti i grandi ■ studi cinematografici di Hollywood.

Il fenomeno delle copie pirata dei film occidentali nell'Unione Sovietica sarebbe infatti andato «oltre ogni limite».

A TORINO

Protestano il coro e l'orchestra Rai «Ci smantellano in modo strisciante»

TORINO ■ Rappresentanti del coro e dell'orchestra della Rai di Torino hanno diffuso ieri volantini di protesta, per affermare che *«il piano ■■ aziendale di smantellamento del complesso sinfonico continua in modo strisciante e subdolo, anche se le forze politiche piemontesi ■ tengono di averlo sufficientemente ■■■■■■■■*. I manifestanti affer■■■ che nel mese di maggio un funzionario della direzione Rai *«è giunto a Torino ed ha trattato e ottenuto 39 pensionamenti "incentivati"»* e chiedono ■ consiglieri regionali l'approvazione ■ un ordine del giorno per la salvaguardia della presenza Rai nel capoluogo subalpino. *«Lo scioglimento del complesso sinfonico»*, prosegue la nota, *«sarebbe una grossa sconfitta per tutti»*. Oggi i consiglieri regionali Antonio Monticelli (pds), Franco Ferrara (pri) e Giancarlo Tapparo (psi) hanno preparato un ordine del giorno da sottoporre al voto dell'assemblea. Un'interrogazione urgente ■ stata presentata da Igor Stagliano (verdi).

IN CITTA'

RITROVI

AMERICA MUSIC (v. Frejus 27, tel. 447.7171): ore 21,30 I ragazzi del Sole.
ARLECCHINO DANZE: ore 15,30, «A passo di danza».
CLUB 84: ore 15,30 con Franco Orsini dance e ritmi per tutti.
CLUB 84: questa sera ore 21 liscio D.O.C. con il Gruppo Il Allino.
CHALET: ore 15,30 e 21.
DH PARC ESTIVO: ballando sotto le stelle in compagnia della luna con Danilo. Ore 21. ■■, ■■■■ - 521.5275.
K-11 (Valpanga, To): ore 21 discoliscio e scuola di ballo M° Tecchio.
LA LUCCIOLA (c. Taranto 205): ore 21 liscio con orchestra. Ingr. ■■■.
LE RON: ore 21 di tutto un po'... di più.
NUOVO GARDEN (tel. 560.3443): ore 15,30 discomusica liscio con sorteggi e premi.
SERENELLA - Disco (c. Francia 110, Cascine Vica, tel. 969.62.67): ore ■■■■■■■■. Ore 21 con orchestra. Ingresso libero.
ATLANTIC HOTEL - Piano bar - Ristorante Rubino Bergaro: piacevoli serate danzanti a cena con musica, maest■■■■rmo Gallino. Giov., ven., sab.
DISCOTECA - ■■■ RIVE (tel. 740.616): prenota la tua festa ■■■■■■■■.
LA PINETA Ristorante Brandizzo: sabato 22 giugno cena con ballo. Prenot. 913.9064.
PATIO DISCOTECA (Moncalieri 346): tutte le sere ore 22.
RISTORANTE MACUMBA (Pinerolo): sale per pranzi di nozze e comunioni con orchestra. Tel. 0121/74.115 58.626
S. GIORGIO - Ristorante - danze - Valentino: La Piana's Trio - C. Albertino.
TRIKUSSA: (tel. 514 496 - 438.14.66).

TEATRI

TEATRO REGIO (p. Castello 215, tel. 68.151): mostra L'arcano incanto. Sino 28/9. Ore 10-20 giov. e sab. 10-23 lun. chiusa. ■■ giorni di spettacoli chiusura 1 ora prima della recita. Big. L. 6000-4000-2000 (scuole). Inf. ■■. 011-88.151.
PICCOLO REGIO (p. Castello 215, tel. 68.151): ore 21 spettacolo con la Compagnia di Balletto del Teatro Regio Coreografia di Rober North. Posto unico L. 5000. Biglietti Teatro Regio tel. 6815.241/242.
ALFA TEATRO (v. Casalborgone 15/1, tel. 812.6114): oggi ■■ ore 10: **Perduti nella stalla** spettacolo a cura di Milena Barbanera realizzato dagli operatori del C.S.T. Mirafiori Sud ed organizzato da Città di Torino in collaborazione con■ Area e Teatro Stabile di Torino.
ALFIERI (p. Solferino 4, tel. 53.54.40): **Rassegna saggi scuole di danza e ricreazione**. Oggi e domani ore 20,45 saggio di danza scuola C.I.S.A.C. diretta da Maria Rosa Guerrotto.
ARALDO (v. Chivasso 3, tel. 33.17.64).
AUDITORIUM RAI (piazza Rossaro - Tel. 880.74.661).
■■■■HANO (p. Carignano 6, tel. 537.998).
COLOSSEO (v. M. Cristina 73, tel. 669.80.34).
ERBA (c. Moncalieri 241, tel. 695.5547): **Oggi ore 21,15. La Compagnia Torino Spettacoli presenta: Sherlock Holmes e il dott. Watson in Uno studio in rosso** ■■■■■r Conan Doyle. Inf. e pren. c. Moncalieri 241 ■■■ ore 16 alle ore 23.
ERBA (v. Chiesa della Salute 77, tel. 297.197).
GARYBALDI Teatro (via Garibaldi 8 - Settimo Torinese): aperto.
GIANOLIA TEATRO - ■■■■■■■■■■ **LUPI** (v. S. Teresa 5, tel. 530.938).
JUVARRA (v. Juvarra 15, tel. 513.705): ore 21 Raffaella De Vita presenta **Una voce per Bertolt Brecht**, a cura di R. De Vita. Pianoforte Aldo Rindone. Luci Mauro Farfaglia, musiche K. Weill, H. Eisler, P. Dessau, costumi L. Zoccali. ■■. e progr. ore 16/19 - tel. 513.705.
FREGOLI (p. S. Giulia 2 bis, tel. 812.2312): ore 21 3ª Rassegna teatro amatoriale **+ Hosto di stare a casa... Voglio fare l'orologio a cuci di Francesco Signor. Ingr. 6000.**
NUOVO (c. M. D'Azeglio 17, tel. 655.552): stasera ore 20,45 **Up with people (Viva la pace)** 100 International Performers with their unique dynamic show.
STALKER TEATRO (v. L. Da Vinci 172, Grugliasco, tel. 787.117): Festival Naz. delle Arti Differenti Sensazioni. Ore 21 in p. Matteotti Grugliasco. Banda da Crisoffax **El pequeno circo del mundo** Bubuly Nimo **Una parola lanciata in bianco**. Serre Com. di Grugliasco ore 22 lab. ■■■ 4 Cattle.
TEATRO AGNELLI - ASSEMBLEA TEATRO (v. Paolo Sarpi 117).
TEATRO MASSAIA (v. C. Massaia 104, tel. 871.009): oggi riposo.
TEATRO DI TORINO (p. Massaua 9, tel. 795.603): **Passegna Saggi Scuole di Danza** saggio scuola di danza Circolo Aurora di Collegno.
PARCO LORENZONI - Ex O.P. (Via Sabaudia 164 - Grugliasco): domani ore 21,30 **Cabaret & Cabaret** il meglio di Alessandro Pirro e Cesare Vodani interpretati da danze barocche a cura di Evelyne Samard.
CORTILE ALMA MATER (V. N. Rosa 13/a) ore 21,30 **Wwwwoglia di spazi** ■■■. **Provast** nostra Sam di Woody Allen. Compagnia Greenwich Village Theatre.
CASCINA GIAIONE (V. G. Reni 114) ore 21,30 **Pickin 'N' Happy Grass Station - Barry & Holly Tashian** con Jerry Roll Johnson in concerto ore 21,30.
ARENA METROPOLIS TD ESPOSIZIONI (corso Viale Bolardo) ore ■■ proiezione cinematografica **Dick Tracy** di Warren Beatty.

DOMANI al *lilliput*

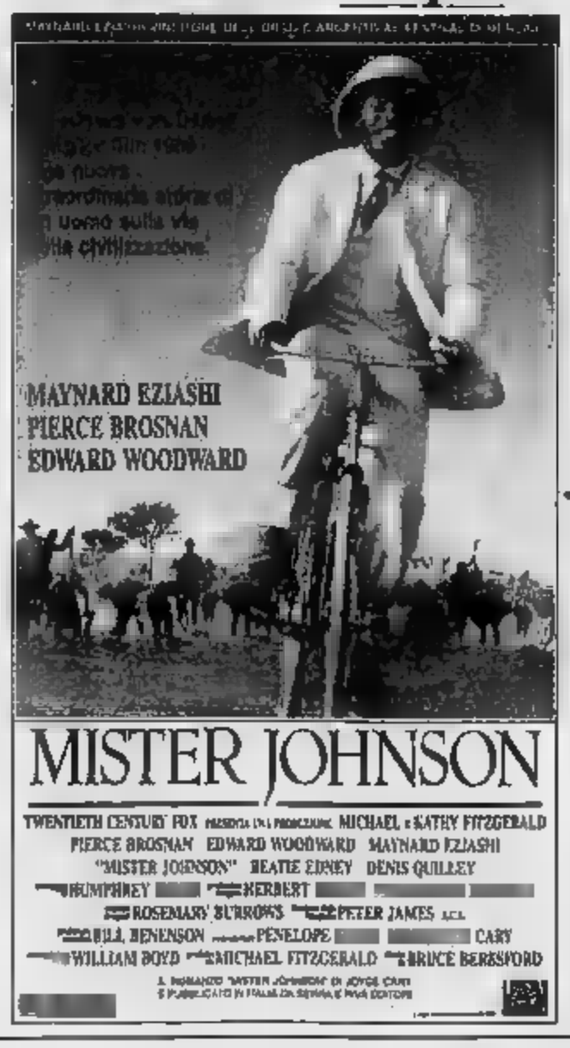

ALL'AUDITORIUM. Consensi per i «suoni distillati» del pianista di Belgrado

Il divo li ha dispensati con ieratica gravità, quasi fossero volute d'incenso

Pogorelich... l'impassibile

Una fotografia che mette in risalto il fascino ■ Pogorelich

TORINO ■ Idolatrato ma discusso, brillante ma sottilmente provocatorio, Ivo Pogorelich ha garantito ieri sera una massiccia adesione al concerto di chiusura dell'Unione Musicale, presso l'Auditorium Rai.

Apriva il programma una terna di Notturni chopiniani, da cui si poteva presagire l'impronta esecutiva dominante nell'intera serata.

Al canto della *Op. ■■ n. 1*, intrapreso con ■■■■ solennità, il pianista ■ Belgrado imprimeva un contrassegno di calma raggelante, distillando i suoni uno ■■ uno, quasi volesse eternarli in isolati attimi ■■■si.

Nella *Op. 55 n. 2* la scrittura si dirama attraverso voci di una polifonia interiorizzata.

Sebbene un florilegio di trilli e figure ornamentali vi rivendichi spazi cospicui per l'estro e l'estemporaneità, l'interprete ■■■ ha mai abusato di ■■■ margine di libertà, sfidando ■■ stesso persino nel controllo dei dettagli più riposti e impalpabili.

La ricerca espressiva, spinta a livelli di minuziosa analisi delle frasi, proseguiva nell'*Op. 62 n. 2*, e ciò spiega anche qui la scelta di un incedere audacemente contenuto.

Nell'Allegro maestoso della *Sonata in si minore op. 58* di Chopin, l'intento analitico si ■■■ compagnava a tempi meno pensosi.

L'atteggiamento ■ ■■■■■■■■ temporeggiatore è tuttavia riemerso, non senza compiaciuta evidenza ■■ contrasti, dopo i rapinosi volteggi dello Scherzo.

Nel solco della grande tradizione pianistica, Pogorelich mira a distinguere il proprio modo di suonare, esaltando al sommo grado le valenze cantabili dello strumento.

Per farlo, ricorre spesso a scelte di metronomo così dilatate da apparire a qualcuno persino estenuanti. La sensazione dell'indugio ■■ istanti trasognati, sottratti alla natura evanescente del suono, aveva talora l'effetto profanatorio ■ un ingrediente esotico in ricette tradizionali.

Le *Valses nobles et sentimentales* di Ravel hanno proiettato sulla tastiera i colori sgarglanti e sfumati della tavolozza orchestrale. Come in precedenza, l'andatura ■■■ sempre si accordava alla vita frenetica delle metropoli, quanto piuttosto ai placidi bioritmi di epoche remote. Sarà forse un atto ■ fedeltà al passato che in fondo rappresenta l'essenza del repertorio concertistico attuale.

Man ■■■ che gli spazi fra le note si divaricano, queste pagine sembrano osservabili all'ingrandimento e rivelano particolari inattesi.

■ divo ■■ voluto spingere al limite estremo il gioco delle attese, dispensando i suoni ■■■ ieratica gravità, quasi fossero rade volute di incenso.

La sua maschera contegnosa e impassibile non l'ha abbandonata neppure nella *Sonata op. 36* di Rachmaninov, accolta ■ unanimi consensi.

Orazio Maione

Se il talento è cieco

Garganese, un chitarrista non vedente

Dublino ha recentemente consacrato ■ talento e soprattutto, la volontà di Paolo Garganese, chitarrista ■■■ vedente, vincitore di una borsa di studio, premio riservato ad un disabile e di alto livello culturale per ogni nazione europea.

■ l'Italia è stata ben rappresen■■■ se una signora belga, rivolgendosi a Garganese, ha espresso la propria soddisfazione per la ■■ sa artistica accompagnata ■■ una forte sensibilità, colpita anche ■ una espressività mutevole, a di■■■■■■■■ ■■ grande a■■■ per la musica.

«Io vivo quel che faccio» — riferisce con■■■■■■ il concertista — *«anche perché suonare è un linguaggio che esalta la mia creatività»*.

La scelta della chitarra è avvo■■■ a 15 ■■■ per la semplicità e la popolarità dello strumento. Lo studio è proseguito parallelamen■ ■ corsi di elettronica con il ■iploma ottenuto contemporaneamente alla perdita della vista per continui distacchi della retina. Più di venti interventi non ■■■■ riusciti ■ aprire gli occhi alla lu■■ Ma ■ mancanza di percezione visiva ■■■ sopperita da quella musicale e affettiva.

«Pur affrontando ■■■■ difficoltà» — spiega — *«nello studio dello strumento per l'inesistenza di materiale specifico, mi ■■■ iscritto al Conservatorio, ottenendo in pochi anni il diploma, risultando anche l'unico ■■■ vedente in Italia diplomato in chitarra classica. Ho iniziato, così, un'intensa attività concertistica per l'Europa e di docente presso la Scuola Civica di Torino, compiendo ricerche e studi atti a creare didattiche specifiche per l'insegnamento della chitarra ■■ non vedenti, creando partiture musicali appositamente trascritte e diteggiate»*.

Anche l'amore ha avuto una parte preminente nella ■■■ vita.

«Ho conosciuto Luisa» — conti■■■ — *«durante ■■■ trasferta in Spagna per i Giochi del Mediterraneo, dove io ■■■ iscritto ■■■■ scacchista e lei si ■■■■■■, come tecnico nazionale Coni, della squadra ■ nuoto. Mi ora abbastanza antipatica. Poi un giorno mi ha inserito in una staffetta, mancando un nuotatore. Da ■■■■ momento sono rimasto colpito dalla ■■■ intraprendenza e dal suo gran cuore, mentre lei ha percepito il ■■■ stimolo intellettuale. ■ posso ■■■■ il matrimonio è stato breve: è avvenuto il 12 maggio di cinque ■■■■ fa (maggio è il nostro ■■■■ fortunato, essendo nato io il 6 e lei il 9). Ora abbiamo due gemelli di un anno, Andrea e Chiara, viviamo a Trana tra il verde, l'aria pura e con tre cani. Luisa insegna diritto a ■■ accompagna nelle ■■■ tournée con grande impegno sociale»*.

Garganese ha partecipato a numerosi corsi di perfezionamento e ultimamente si è diplomato in

Il chitarrista Garganese durante ■■■ concerto

concertismo a Londra e ha riscos■■■ ■■■■■ consensi di critica e di pubblico nei Concerti in Germania e a Roma. Quando suona la sua chitarra a dieci corde sente l'auditorio partecipe, convinto che con il linguaggio della musica si può comunicare in qualsiasi ■■■■ ■■ ■ ottimista perché convinto che le cose negative possono, a distanza di tempo, incanalarsi nella vita di ■■■ persona, offrendo anche delle soddisfazioni.

Garganese è essenzialmente pigro e non riconosce i suoi difetti ■■■ ha il pregio di rendersene conto. Stima Narciso Yepes, pur non condividendo del tutto ■ suo modo ■ interpretare la musica. Vive in simbiosi con l'adorata Luisa e i due gemelli ■■■ soprattutto, ■■■ l'inseparabile chitarra.

«E' come dipingere» — conclude — *«usa la luce dei suoni e i colori delle ■■■■■■■■ trasferendo ■ immagini dei miei pensieri nell'animo di chi mi ascolta»*.

■■■■■■■■

«Il campo», un ottimo film

Irlanda amara

TITOLO	■ ■■■■■
REGIA	Jim Sheridan
ATTORI	Richard Harris, ■■■■ Bean, ■■■■ Hurt, Tom Berenger, Brenda Fri■■■
GENERE	Drammatico
SALA	Cinema ■■■■■

Meravigliosa e maledetta terra d'Irlanda, desolata e avara, magica e seducente, cupa e disperata.

E' proprio la terra irlandese ■■ essere protagonista de «Il campo», seconda opera cinematografica ■■ regista Jim Sheridan che lo scorso anno si è rivelato ottimo autore ■■■ «Il mio piede sinistro», difficilissima storia ■ ■■■ uomo paralizzato ■■ una sedia a rotelle che può comunicare solo attraverso i movimenti, appunto, del piede sinistro, ottenendo cinque candidature all'Oscar e due statuette agli attori Daniel Day Lewis e Brenda Fricker.

Anche per «Il campo» si ■ affidato ad attori irlandesi come Richard Harris e di ■■■■ Brenda Fickor, adattando per lo schermo un'opera del drammaturgo irlandese John B. Keane, che si rifà, anche ■■ parzialmente, ad ■■ fatto realmente accaduto.

L'azione ■ svolge nel 1939 e ■ centro di questa tragedia umana ■ un piccolo appezzamento di terra che dopo anni di fatica e sudore, l'energico Bull McCabe è riuscito a trasformare da arida terra incolta e rigoglio■■ pascolo. ■ campo rappresenta per Bull la vita, e il significato profondo della ■■■ esistenza, la morte della madre e del figlio primogenito, il freddo rapporto ■■■ la moglie (con cui ■■■ parla da quasi vent'anni), la lotta contro ■ dominio inglese, la fame, la povertà e la natura stessa che lo circonda.

Bull compie da solo ■ proprio destino quando una vedova inglese, proprietaria del terreno, decide di metterlo all'asta. Il vecchio non ha la possibilità di competerlo e a contendergliela arriva un americano figlio di emigrati irlandesi che ■■■ progetti di sviluppo economico intende costruire una fabbrica proprio sul campo.

A questo punto il dramma si trasforma ■ tragedia: l'ossessione e la pazzia di Bull cresco■■■ a dismisura fino a sfociare nell'assassinio e nel suicidio.

Il film, accompagnato da una costante e continua tensione emotiva, è stato accostato alle tragedie shakespeariane: la caduta di un essere umano fino al ■■■ totale annientamento.

Per il regista, questo ■■■ lavoro è la rappresentazione di un viaggio spirituale di un uomo sanguigno e testardo, dal forte spirito nazionalista (la legge della terra ■ più forte ■ quella degli uomini), incapace di trovare redenzione in quel mondo che lo circonda.

Paesaggi immensi e misteriosi, credenze e tradizioni popolari, mitologia e cultura celtica, caratteristiche fondamentali delle opere ■■ poeta irlandese Yeats, pervadono tutto il film, raggiungendo l'apice della ■■■ na conclusiva in cui ■ vecchio Bull combatte le onde del mare, come l'antico guerriero pagano Cuchulain che uccide per erro■■ suo figlio in un duello sulla spiaggia.

Straordinaria è la presenza di Richard Harris, che dopo ■■■ anni di lontananza dal cinema, ritorna ■■■ grande vigore e passione nel ruolo dell'incanutito Bull McCabe, epico eroe della mitica terra d'Irlanda.

Alessandro Anatis

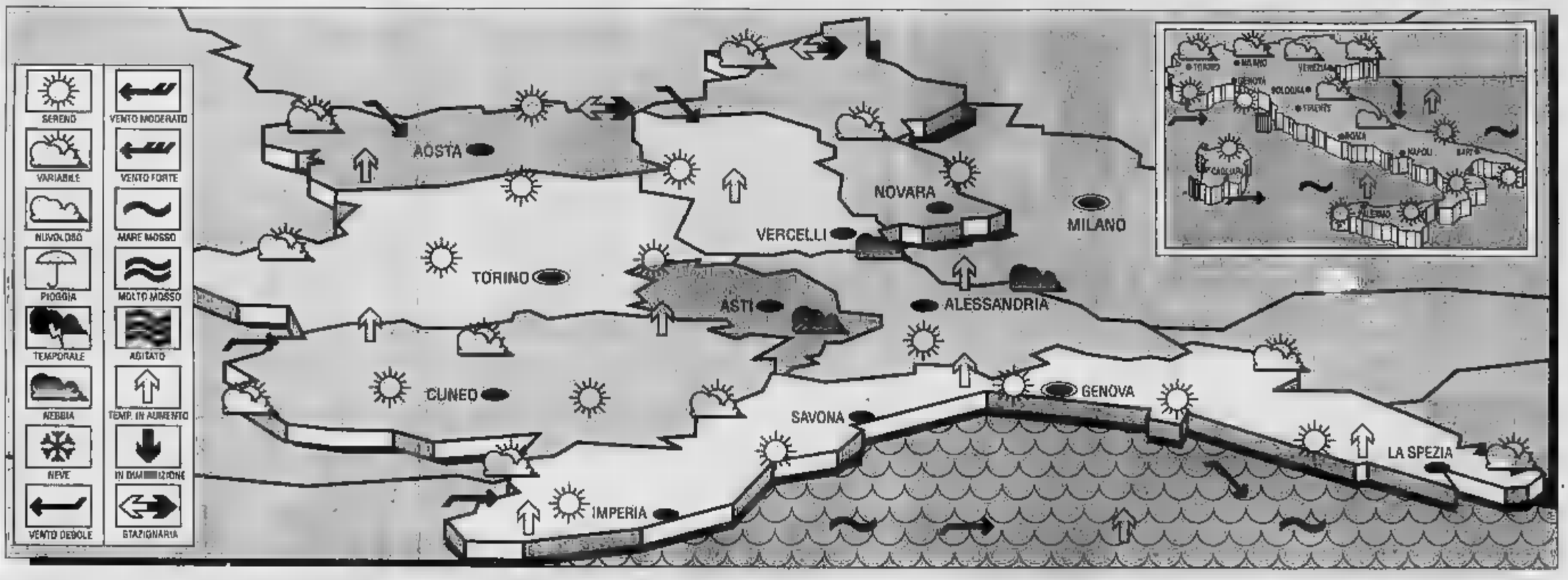

IL TEMPO DOMANI

SITUAZIONE GENERALE. Una depressione con il suo minimo sull'Islanda ha messo in moto una perturbazione che sta scorrendo da Ovest verso Est a ridosso della catena alpina orientale. Il promontorio anticiclonico azzorriano predomina sul bacino centro-settentrionale del Mediterraneo.
TEMPO PREVISTO SU PIEMONTE, LIGURIA E VALLE D'AOSTA. Sereno o poco nuvoloso su tutte le regioni. La nuvolosità potrà presentarsi a carattere stratiforme sulle zone interne con cielo velato ed isolate formazioni cumuliformi sui rilievi durante le ore più calde. Foschie in pianura per assenza di ventilazione.

In ulteriore aumento sia minima che massima senza variazioni significative. Zero termico da 3005 a 4000 metri.
E Deboli o moderati a regime di brezza provenienti da Ovest con mari calmi o generalmente poco mossi.
TENDENZA PREVISTA LE 12 ORE SUCCESSIVE. Senza variazioni di rilievo cielo sereno o poco nuvoloso e condizioni di variabilità per alternanza di schiarite ad annuvolamenti e nubi cumuliformi ad evoluzione diurna.

A cura del generale GIORGIO MINETTI
(su informazioni del Servizio Meteorologico dell'Aeronautica Militare)

LE TEMPERATURE IN ITALIA...

	min	max
Bolzano	15	29
Verona	15	26
Trieste	17	26
Venezia		25
Milano		27
Torino	15	24
Cuneo		20
Genova		23
Bologna	15	26
Firenze	14	30
Pisa	13	25
Ancona		23
Perugia	15	25
Pescara	17	23
L'Aquila	14	26
Roma Urbe	15	29
Roma Fiumicino	16	30
Campobasso	14	21
Bari	19	25
Napoli	18	28
Potenza	14	22
S.M. Leuca	19	27
R. Calabria	19	28
Messina	21	26
Palermo	20	22
Catania	16	27
Alghero	10	24
Cagliari	12	26

... E ALL'ESTERO

Amsterdam	13	18	nuvoloso
Atene		32	sereno
Bangkok	25	31	nuvoloso
Berlino		20	nuvoloso
Bruxelles	9	21	variabile
Buenos Aires	10	18	
Copenaghen	8	15	nuvoloso
Dublino	9	16	pioggia
Francoforte	—	—	np
Gerusalemme		24	sereno
Ginevra	10	25	sereno
Helsinki	8	16	variabile
Honolulu	22	31	sereno
Il Cairo	20	31	
Lisbona		28	sereno
Londra	13	18	nuvoloso
Los Angeles		22	nuvoloso
Madrid		32	sereno
Montreal	21	28	nuvoloso
Mosca	13	24	nuvoloso
New York	20	30	nuvoloso
Parigi	11	18	nuvoloso
Pechino	20	33	sereno
Rio de Janeiro			nuvoloso
Sydney	11	18	nuvoloso
Tokyo		32	nuvoloso
Varsavia	8	22	sereno
Vienna	12	24	

"DAL 1927" Periti in Informatica
Elettronica Ind.
Elettrotecnica Ind.
Sezione diurna e serale - Maturità in sede

ISTITUTO TECNICO INDUSTRIALE LEGALMENTE RICONOSCIUTO
SPAGNESI
Via Tommaso Grossi, 23 TORINO - Tel. 69.63.8

LABORATORIO CONTROLLO E COLLAUDO MATERIALI
• Prove meccaniche - Tecnologiche • Certificazioni riconosciute
Micrografiche e trattamenti termici dagli Enti pubblici e privati

Stasera al Cinema

		PUBBLICO
*****	ECCEZIONALE	*****
****	SUCCESSO	****
***	CONSENSI	***
**	DISCORDI	**
*	SCARSO	*

PRIME VISIONI

ADUA 200
corso G. Cesare 67
Il marito della parrucchiera, di Patrice Leconte, con Anna Galiena e Jean Rochefort. Col. Non visto — Affascinato fin da ragazzo dalle parrucchiere, sposa una donna-barbiere e con lei dieci anni di passione
Commedia drammatica
Ore: 19,10; 20,50; 22,30 ★★★/●●●

ADUA 400
corso G. Cesare 67 ☎ 858.321
Le ali di Lulù, di Bigas Luna, con Francesca Neri, Oscar Ladoire. Spagna. Ver. 16 — Dal romanzo di Grandes, amori e curiosità erotiche della bellissima Lulù tra emozioni e
Ore: 10; 20,45; 22,30 ★★/●●●●●

AMBRA
via C. Botta 27 ☎ 257.167
Sulla collina, di Kevin Costner, con M. MacDonald, G. Greene. Usa . Col. Non vist — Rivive l'epopea del Far West vista dalla parte degli indiani e di un ufficiale bianco che impara ad amarli nel film vincitore di sette premi Oscar
Western
Ore: 19, 22 ★★★★/●●●●

AMBROSIO
corso V. Emanuele 52 ☎ 547.097
Cin cin, di Gene Saks con Marcello Mastroianni, Julie Andrews — Due coppie in viaggio a Parigi si scambiano i partners, ritrovandosi però compiici
Commedia drammatica
Ore: 15,30; 17,15; 19; 20,45; 22,30 ★★/●●●●●

AMBROSIO PICCOLO
corso V. Emanuele 52 ☎ 547.097
Rosencrantz e Guildenstern sono morti, di Tom Stoppard con Tim Roth, Richard Dreyfuss, G. B. Colori, Non vist. — Due personaggi dell'Amleto secondari diventano protagonisti inconsapevoli di una tragedia. Leone d'oro a Venezia
Ore: 15,45; 18; 20,15; 22,30 ★★★/●●●●

ARLECCHINO
corso Somm. 22 ☎ 547.990
Conflitto di classe di Michael Apted, con Gene Hackman, Elizabeth Bartrell. Colori. Non visto — Padre e figlia, entrambi avvocati e divisi da antichi dissidi, si ritrovano in un'aula di tribunale
Ore: 18,30; 20,30; 22,30 ★★★/●●●

CAPITOL
via San Domenico 34 ☎ 540.890
Young Guns II - La leggenda di Billy The Kid, di G. Murphy, con Emilio Estevez, Kiefer Sutherland, Lou Diamond Phillips. Usa. . Non visto — Tre giovanissimi luogotenenti in fuga verso il Messico alla ricerca di identità
Ore: ; 18,10; 20,20; 22,30 ★★★/●●●

CENTRALE
via C. Alberto 27 ☎ 540.119
Attenti al ladro, di M. Lindsay Hogg, con John Malkovich, Andie McDowell. Non vist.
Oggi la prima
Ore: 15,30; 18,30; 20,30; 22,30

CHARLIE CHAPLIN 1
via Garibaldi 30/B ☎ 548.348
La puttana del re, di Alex Cord, con Valeria Golino, Timothy Dalton
Ore: 15,30; 17,50; 20,10; 22,30

CHARLIE CHAPLIN 2
via ... 33/5 ☎ 548.348
Edward mani di forbice, di Tim Burton, con Johnny Depp, Winona Ryder, Lisa. Col. Non vist. — La vita difficile di un androide perfetto ma incompleto che ha al posto delle mani lame affilatissime
Ore: 15,45; 18; 20,15; 22,30 ★★/●●●●●

CRISTALLO
via ...
Angels, di Hugh Hudson, con Donald Sutherland, Adam Horovitz. Non visto
Prima visione
Ore: 16,30; 18,30; 20,30; 22,30

DORIA
via ... ☎ 542.432
, di Carlo Lizzani, con Giuliana De Sio, Julian Sands. Non visto. Colori
Prima visione
Ore: ; 18,10;

ELISEO GRANDE
piazza Solferino ☎ 447.8341
Sulla collina, di Kevin Costner, con M. MacDonald, G. Greene. Usa . Col. Non vist — Rivive l'epopea del Far West vista dalla parte degli indiani e di un ufficiale bianco che impara ad amarli nel film vincitore di sette premi Oscar
Ore: 14,50; 18,10; 21,30 ★★★★/●●●●

ELISEO BLU
piazza Solferino ☎ 447.8341
Il portaborse, di Daniele Luchetti, con Nanni Moretti, Silvio Orlando, Giulio Brogi. Italia. Col. Non vist — Spregiudicato ministro della Repubblica e il suo «assistente» in un ritratto molto polemico della vita politica italiana.
Pamphlet
Ore: 15,10; 17; 18,50; 20,40; 22,30 ★★★/●●●●

ELISEO ROSSO
piazza Solferino ☎ 447.8341
La tribù, di Chrisian Vincent. con Judith Henry, Fabrice Luchini. Colori. Non visto — Uno scrittore in crisi creativa progetta di sedurre una ragazza timida ed insignificante, ma non tutto andrà secondo le previsioni
Commedia
Ore: 15,20; 17,10; 19; 20,50; 22,40 ★★★/●●●●

EMPIRE
Piazza Vittorio Veneto 8 ☎ 817.432
Misery non deve morire, di Bob Reiner, con James Caan, Kathy Bates, Laureen Bacall. Visto 14 — Uno scrittore di successo viene salvato da una sua ammiratrice psicopatica, che lo tortura perché faccia rivivere la sua eroina preferita dopo un incidente
Thriller
Ore: 16,30; 18,30; 20,30; 22,30 ★★★★/●●●●

ERBA
corso Mercatori 36 ☎ 859.35.47
Storie di amori e infedeltà, di Paul Mazursld, con Woody Allen, Bette Midler, Lisa Col. Non vist. — La strana giornata di una coppia di mezz'età in un grande magazzino di Beverly Hills: litigi e riappacificazioni segnano il 16° anniversario di nozze
Commedia
Ore: 20,30; 22,30

FARO
Le cams, di Marco Ferreri con F. Dellera, S. Castellitto (Italia '91) — In in una casa al mare un uomo sopraggiunto ama una donna bella e vitale fino a divinizzarla e a sacrificarla per non lasciarla partire
Ore 20,45; 22,30 ★★/●●●

FIAMMA
corso Trapani 97 ☎ 318.3057
Bella, bionda e cloe sempre sì, di Jerry Rees, con Kim Basinger, Alec Baldwin. Usa. . Non vist. — Attraente e stravagante miliardario porta all'altare per ben quattro volte una splendida centuria bionda e sexy
Commedia
Ore: 15,45; 18; 20,15; 22,30 ★★★/●●●

GIOIELLO
v. C. Colombo 31bis ☎ 580.760
Chiuso

IDEAL
corso Belgioioso 4 ☎ 831.43.16
Pazzi a Beverly Hills, di Mark Jackson, con Steve Martin, Victoria Tennant. . Non — Amori ed di nella Los Angeles dello spettacolo
Commedia
Ore: ; 17,10; 18,55; 20,40; ★★★/●●●●

KING KONG CINESTUDIO
via Pio 31 ☎ 650.75.00
Brian di Nazareth, di Terry Jones, con i Monty Phyton. G.B. Col. Non Vist — Bambino nato in una grotta viene scambiato per il Messia in una parabola contro il fanatismo di ogni colore
Commedia
Ore: 16,10; 17; 18,50; 20,40; 22,30 ★★★/●●●●

LILLIPUT
via XX Settembre 15 bis ☎ 837.100
Il campo, di Jim Sheridan, con Richard Harris, John Hurt, Sean Penn, Brenda Fricker
Prima visione
Ore: ; 15,45; 18; 20,15; 22,30

LUX
☎ 541.293
Il testimone più pazzo del mondo, di H Ross, con Steve Martin, Rick Moranis
Oggi la prima
Ore: ; 18; 18,10; 20,20;

NAZIONALE 1
via Pomba 7 ☎ 812.4772
Whore (Puttana), di Ken Russell, con Teresa Russell. 18 oggi la prima
Ore: 15,10; 17; 18,50; 20,40; 22,30

NAZIONALE 2
Fuga dal paradiso, di Ettore Pasculli, con Vanna Johnson, P. Bonaperti, A. Clément, Lou Castel. Non vist. col.
Prima visione
Ore: 15; 16,45; 18,35; 20,30; 22,30

NUOVO ODEON
via Verdi 8 ☎ 748.2388
Un poliziotto alle elementari, di I. Reitman, con Arnold Schwarzenegger — Big Arnold questa volta in un ruolo comico: è un poliziotto che, per catturare un malvivente, si trasforma in maestro d'asilo, atterrito da un ruggito di piccoli peti!
Commedia
Ore 20,15; 22,30 ★★/●●●

OLIMPIA 1
via Arsenale 21 ☎ 833.448
Non dite chi sono, di Malcom Mowbray, con Steve Gutenberg, Denny Agertz, Shelley Long
Prima visione
Ore: 15,10; 17; 18,50; 20,40; 22,30

OLIMPIA 2
via Arsenale 21 ☎ 833.448
Bix, di Pupi Avati con Bryant Weeks, Barbara Wilder. Colori. Non vietato — La breve e straordinaria esistenza di un mitico jazzista ricostruita da un regista appassionato
Drammatico
Ore: 16; 18,10; 20,20; 22,30 /●●●

REPOSI
via XX Settembre 15 ☎ 531.000
Programmato per uccidere, di Dwight H. Little, con Steven Seagal, Joanna , Keith David. Vietato 14
Ore: 15,30; 17,15; 19; 20,45; 22,30
Prima visione

ROMANO
Galleria Subalpina ☎ 510.144
Tamarindo, di Peter Bogdanovich, con Jeff Bridges, Cybill Shepherd. Colori.
Ore: 16,10; 18,20; 20,30; 22,40
Prima visione

STUDIO RITZ
Ore 15; 16,10: **Great Balls of Fire**, con Dennis Quaid
Ore 20,20; 22,30: **Il silenzio degli innocenti**, di Jonathan Demme, con Jodie Foster, Scott Glenn; Anthony Hopkins; Ultimo giorno.
Thriller

VITTORIA
via Roma 330 ☎ 511.709
Ultima Africa, di Joseph Sargent, con Rossellini, John Lightow. Non vietato
visione
Ore: ; 15,30; 17,15; 19; 20,45; 22,30

ZETA D'ESSAI
La zia Angelina, di Etienne Chatiliez, con Tsilla Chelton, C. Jacob, Francis. Col. Non vist. — La terribile vecchia zia che odia tutti regala la vita impossibile ai nipoti e ai vicini, ai quali combina tiri mancini volontari e no
Ore: 20,30; 22,30 /●●●

CASCINA GIAONE, v. Guido Reni 114
Pickin'91
HAPPY GRASS STATION. Ore 21,30

ARENA METROPOLIS, viale Bolzano
DICK TRACY, di e con W. Beatty. Ore 22

CORTILE ALMA MATER, v. N. Rosa 13/a
VVV... di spazi 1991
PROVACI ANCORA SAM, ... Ore 21,30

ALTRE VISIONI

AGNELLI (v. Pinerolo 3ter, ☎ 612.136)

ARALDO (v. Chivasso 3, ☎ 391.764)
Vedi teatri

CENTRE CULTUREL FRAN. (v. Pomba 23, ☎ 545.338)
«Leçons de théâtre d'Antoine Vitez»
Ore 16: **Comment la souffrance de metteur-en-scène** (video)
Ore 18,30: **Ubu, ou la** (video). Ingresso riservato ai soci

CUORE (Via Nizza 56, ☎ 687.668)

DRIVE IN (v. Arsa 20, ☎ 314.1615)
Prossima apertura

CINE TEATRO FREGOLI (p.zza S. Giulia 2 bis, ☎ 812.23.12)
Cinema Fregoli e Centro Universitè Torino presentano rassegna di 20 grandi film dal 15 giugno al 4 agosto 1991

LANTERI (c. G. Cesare 80, ☎ 264.104)

MASSAIA BORGHIERE (v. C. Massaia 104, ☎ 257.881)
Chiusura estiva. Vedi teatri

(p.za Massaua 9, ☎ 795.600)

MASSIMO 1 (v. Montebello 8, ☎ 871.045)
Lo zoo di Venere, di Peter Greenaway, con Andrée Ferréol, Brian Deacon, vers. it. Ore 16; 18,10; 20,20; 22,30

MASSIMO 2 (v. Montebello 8, ☎ 871.045)
Retrospettiva Jacques Rivette: ore 20,20 **Noroît** (v. o.). Ore 18,10 e 22 **port du Nord** (v. o.). Trad. sim. it. per i film della

MASSIMO 3 (v. Montebello 8, ☎ 871.045)
Il tempo dei gitani, di Emir Kusturica, con Davor Dujmovic. Versione italiana. Ore 17,30; 20; 22,25

SELENE D'ESSAI (c. Belgio 53, ☎ 874.171)
volare, di Maurizio Nichetti, con Maurizio Nichetti e Angela Finocchiaro. Ore 20,30; 22,30

VALDOCCO (via Salerno 12, ☎ 622.42.73)

LUCI ROSSE

ALEXANDRA (via Bodoni 18, ☎ 511.266)
Il vizio nel ventre, con Karin Schubert, Marina Lotar. Colori. Ap. 14. Ultimo spettacolo 22,30

ARCO PUSSICAT (c. P. Ottone 31, ☎ 464.821)
Prendimi in forza, con Terry Alli, Linda Lovelace. Apertura 22,30. Lire 9000

CINECLUB (v. Fr. Calandra 15)
Film erotici, dalle 14,30 alle 23. ad soluta. Ingresso riservato ai soci

HOLLYWOOD (c. Regina Margherita 108)
Erotic bitysexuals, Philippe March, Juliette Meynial. No stop dalle 10. Inizio ultimo spettacolo ore 24

MAFFEI (via P. Tommaso 5, ☎ 653.304)
Stallone superdotato offresi per fanciulle, con Elissa Cristina, Richard Bolla. Colori. Apertura 10,30. Ultimo 22,30

MAIOR (largo Giulio Cesare 105, ☎ 267.874)
A.A.A. Giochi innaturali cercasi, con Jude Reimain, Rachel Rehan. Colori. Ap. 15. Ultimo 22,30

METROPOL (via Principe Tommaso 8, ☎ 650.578.70)
Caldo cuoio nero, con Tony Cacciotti, Minouche. Colori. Ap. 14,30. Ultimo ore 22,30

REGINA (c. Reg. Marg. 123, ☎ 436.2082)
Bizzarrie di conigliette in calore, con M. Muriel, Vanessa Del Rio. Colori. Apertura 10. Ultimo 22,30

ROMA BLUE (v. S. Donato 40, ☎ 480.789)
Morbosa amante erotica. Apertura ore 15. Ultimo 22,30. Ingresso 5000

SPEZIA (Via Nizza 179, ☎ 666.3617)
Femmine corrotte dal piacere, con Taisa Rae, Bobby Astr. Colori. Apertura 15. Ultimo 22,30

TORINO (via Bucchi 8, ☎ 530.060)
Chiamami Playboy!, con Baby Pozzi, Barbarella. Prima visione. Apertura 14,30. Ultimo 22,30

FUORI CITTA'

MARGHERITA: Bella, bionda... e dice sempre sì
CHIERI
MARILYN: Ho sfiorato un killer
CHIVASSO
MODERNO: riposo
POLITEAMA: Young guns II
COLLEGNO
PRINCIPE: Edward mani di forbice
REGINA: Pazzi a Beverly Hills
STAZIONE: A letto con Madonna
STUDIO LUCE: Le comiche
CUORGNE'
MARGHERITA: La creatura del sinistro
PERONA: Pazzi a Beverly Hills
GRUGLIASCO
NOVA: Programmato per uccidere
IVREA
ARCHEMA: chiuso per ferie
BOARO: A letto con Madonna
POLITEAMA: Edward mani di forbice
MONCALIERI
KING KONG CASTELLO: Le stalloni
MONTANARO
VITTORIA: Sesso ai alle quote
PIANEZZA
ORFEO: domani Occupati d'Amelia Portastorto
PINEROLO
HOLLYWOOD: Le ali di Lulù
ITALIA: Programmato per uccidere
RITZ: Cyrano di Bergerac
RIVOLI
GIOIELLO: Programmato per uccidere
VALPERGA
ANDRIA: La carne

CLUB 84
Corso Massimo d'Azeglio 8 - tel. 669.95.80
«LISCIO D.O.C.»
con il GRUPPO
... tutto liscio solo liscio!

affare fatto

Inserto del numero odierno di Stampasera

OMAGGIO CON SERA

tel. 011•6502165

IL NUMERO

13 GIUGNO

RUBRICHE

1. COMMERCIALI
2. AFFARI E CAPITALI
3. AZIENDE - NEGOZI ESERCIZI COMMERCIALI
   3.1. Acquisto
   3.2. Vendita
4. TERRENI
   4.1. Acquisto
   4.2. Vendita
5. - LABORATORI
   5.1. Acquisto
   5.2. Vendita
6. LAVORO E IMPIEGO - DOMANDA
   6.1. Operai, Autisti, Fattorini
   6.2. Baristi,Commessi
   6.3. Impiegati
   6.4. Tecnici
   6.5. Dirigenti
   6.6. Lavori vari
7. LAVORO E IMPIEGO - OFFERTA
   7.1. Operai, Autisti, Fattorini
   7.2. Baristi,Commessi
   7.3. Impiegati
   7.4. Tecnici
   7.5. Dirigenti
   7.6. Lavori Vari
8.
9. COLLABORAZIONI
   9.1. Domanda
   9.2.
10. PRESTAZIONI E CONSU
    10.1. Lezioni e Ripetizioni
    10.2. Traduzioni
    10.3. Consulenze
11. BABY SITTER
    11.1 Domanda
    11.2. Offerta
12. SCAMBI ALLA PARI
13.
    13.1. Elettricisti
    13.2. Idraulici
    13.3. Decoratori
    13.4. Tappezzieri
    13.5. Fabbri
    13.6. Falegnami
    13.7. Muratori
    13.8. Persiane, Avvolgibili
14. - AUTOFFICINE
15.
    15.1. Fino a 1000 cc
    15.2. Fino a 1400
    15.3. Fino a cc
    15.4. Fino a cc
    15.5. 2000 cc
    15.6. Auto da collezione
    15.7. Fuoristrada
    15.8. Autocarri e veicoli commerciali
    15.9. Roulottes e C
16. ACCESSORI AUTO
17. CICLI E CICLI
    17.1. Bici e Mountain Bikes
    17.2. Ciclomotori fino a 50 cc
    17.3. Motocicli
    17.4. Accessori
18. ACQUISTO ALLOGGI
    18.1. Centro
    18.2. Semicentro
    18.3. Crocetta
    18.4. Collina e precollina
    18.5. Periferia e Cintura
    18.6. di Torino
    18.7. Altre province
19. VENDITA
    19.1. Centro
    19.2. Semicentro
    19.3. Crocetta
    19.4. Collina e precollina
    19.5. Periferia e Cintura
    19.6. Provincia di Torino
    19.7. Altre province
20. AUTO
    20.1. Acquisto
    20.2. Vendita
21. AFFITTO -
    21.1. Abitazioni
    21.2. Uffici
    21.3. Negozi e laboratori
    21.4. Box
22. - DOMANDE
    22.1. Abitazioni
    22.2. Uffici
    22.3. Negozi e laboratori
    22.4. Box Auto
23. VILLE, APPARTAMENTI, INE PER VACANZE
    23.1. Acquisto
    23.2. Vendita
    23.3.
24. E PENSIONI
25. TRASLOCHI
26. MOBILI E ARREDI
    26.1. Abitazioni
    26.2. Uffici e negozi
27. ABBIGLIAMENTO
    27.1. Abbigliamento
    27.2. Abbigliamento
    27.3. Abbigliamento
    27.4. Accessori
28.
29.
    29.1.
    29.2. Abbigliamento
    29.3. Campeggio
    29.4. Caccia e pesca
30. NAUTICA
    30.1. Barche a vela
    30.2. Barche a motore e motoscafi
    30.3. Gommoni
    30.4. Accessori
31. SCUOLE E ISTITUTI
32. ANIMALI E VETERINARIA
33.
34. E
35. MODELLISMO
36.
37. FAI DA TE
38. FOTO E CINE
39.
40. VIDEOREGISTRA
41. VIDEOCASSETTE
42. ALTA
43. DISCHI E AUDIOCASSETTE
44. ELETTRODOMESTICI E CASALINGHI
45. PERSONAL COMPUTER
    45.1. Hardware
    45.2. Software
46.
    46.1. Vendita - Acquisto
    46.2. Restauro
47. E
48. OROLOGI
    48.1. Vendita - Acquisto
    48.2. Orologi da collezione
49. COLLEZIONI
    49.1.
    49.2. Numismatica
    49.3. Fumetti, giornali, riviste
    49.4.
50. -
51. ED ENCICLOPEDIE
    51.1. Vendita - Acquisto
    51.2. Scolastici
    51.3. Libri antichi
52. VIAGGI - CROCIERE - VACANZE
53. ALBERGHI -
54. SMARRIMENTI E RITROVAMENTI
    Casella postale
55. ASTROLOGIA
    Casella postale
56.
57.

Città Mercato

LA CAPITALE DELLA CONVENIENZA

RIVOLI (TO) - VENARIA (TO)

Continua fino al **27** giugno la distribuzione dei bollini per la favolosa spugna

ZUCCHI GOLD QUALITY

e giugno, far la spesa da noi può farti vincere una stupenda

RENAULT CLIO

aut. min. 4/2352 del 12/4/91

ESAFIN

divisione immobiliare

Via Pomba n° 29 - Torino - Tel.

VENDE

S. Maurizio in ottimo stabile, due ingressi, ampio salone, due camere più una meretta, cucina abitabile, doppi servizi, ripostigli, cantina, piano con ampi terrazzi.

SPLENDIDO appartamento mq 100 in Moncalieri completamente con ottimi materiali, soggiorno, due camere, cucina, servizi.

piano alto panoramico luminosissimo, ristrutturato recentemente, cucina, camera, bagno, ripostiglio, cantina, giardino condominiale a posto auto libero.

BASTA a 900 mt s.l.m. bellissima due piani mq 100 circa. Affare.

IMPRESA

Modarelli&Ballatore

EDILIZIA

VENDE VILLE INDIPENDENTI IN COMPLESSI RESIDENZIALI SIGNORILI NEL VERDE DELLA COLLINA DI

RIVALTA

Strada Orbassano, 17 - Beinasco
Tel. 011/34.90.246

UNO

TURBO cat.

vari colori

NUOVE

Tel. 0 91 48 153

MAZDA

L. 29.950.000

NUOVA

BMW

cat.

met.

L. 39.950.000

NUOVA

LOTUS

ELAN

NUOVA

PRONTA CONSEGNA

ISTITUTO PROFESSIONALE

PER COMPETERE CON PROFESSIONALITA' E' NECESSARIO ESSERE PREPARATI

DI INFORMATICA

PROGRAMMATORE - CONTABILITA' AUTOMAZIONE UFFICIO - GRAFICA

RECUPERO ANNO SCOLASTICO

RAGIONERIA - MAGISTRALI ASSISTENTE COMUNITA' INFANTILI GEOMETRI I.T.I.S. - I.P.S.I.A.

CORSI DI LINGUA

INGLESE - FRANCESE - ITALIANO

Cristina,
Tel. 011 68.97.26

IMPORTANTE!!!

LA sistyl moda E firenze moda

INFORMA

la clientela che è arrivato il nuovo campionario

DONNA - UOMO - BIMBO - INTIMO DI

Pronto moda estate '91

SEMPRE CON LA NOSTRA QUALITA' E

PREZZI DI FABBRICA

RICORDIAMO ALLA CLIENTELA CHE QUESTO

E' POSSIBILE PERCHE' LA **sistyl moda** E **firenze moda** COMPERA DIRETTAMENTE NELLE MIGLIORI FABBRICHE E VENDE DIRETTAMENTE AL PUBBLICO SENZA NESSUN PASSAGGIO INTERMEDIO (meno costi)

PUNTI VENDITA:

c.so SIRACUSA 77
Tel. 335.708

via RIVALTA 40/B
ang. v. Spalato - Tel. 241.34.71

via MONGINEVRO 55
Tel. 385.26.21

via MONTEROSA 47
ang. v. Susa - Tel. 650.669

VENITE A TROVARCI NE RIMARRETE SODDISFATTI!

Le luci del palcoscenico accendono gli affari

«Affare Fatto» di questa settimana spicca un annuncio allettante dedicato a tutte coloro che attirate dal fascino delle luci del palcoscenico (anche se spesso gli inizi sono segnati da un tappeto rosso e una passerella) desiderano tentare la strada del «successo»: «Valerio Merola, noto presentatore Rai-Tv seleziona valletta per programmi televisivi...Foto Pepè...». Può interessare?
A quanto pare c'è di tutto e tutto si trova tra le pagine delle «varie» di un settimanale come «Affare Fatto».

Gli annunci che non cadono sotto singola dicitura sono indubbiamente i più interessanti, ma a volte anche i più sconcertanti.

E' indubbiamente un veicolo di informazioni molto ricco; basti pensare alla quantità di specializzazioni e mestieri che hanno acquistato negli anni una identificazione in termini che prima non avevano come ad esempio questo annuncio: «Cercasi tramezzinista ragazza età massima 18 anni per bar gelateria».

Ora, slegato dal contesto dell'annuncio, a meno che non si lavori nel campo della ristorazione o ci si occupi di un bar, non è semplice individuare nel termine «tramezzinista» una persona che per mestiere si occupa di preparare tramezzini. E anche vero che la preparazione di un buon tramezzino richiede, comunque, non proprio una scuola, ma almeno un minimo esperienza sui gusti del consumatore.
In ogni caso c'è sempre qualcosa da imparare sfogliando queste pagine!

Poi ci sono i recidivi. Quelli cioè che non si arrendono e continuano a far pubblicare lo stesso annuncio per settimane avere un adeguato riscontro che francamente a questo punto gli auguriamo di cuore! E' l'esempio del proprietario della ormai «storica» gabbia per merlo indiano. Lui non trova acquirenti. L'altro caso è «ciondolo in avorio incastonato d'oro a 50 mila lire». Questo è indubbiamente un enigma! Considerato il valore dell'oggetto proporzionato alla richiesta del compenso.

«Affare Fatto» si rivolge ad un pubblico molto vasto di persone a cui interessa principalmente trovare ciò che cerca ad un prezzo accessibile.

Non è così difficile per cui capire ciò che spinge una giovane sposa a fare smercio del suo «abito bianco, con velo, romantico, gonna ampia con sottogonna, acconciatura e guanti». Per una cifra ragionevole che si aggira intorno ai milioni e mila. C'è da chiedersi, per chi si è mai addentrato nel campo, cosa deve costare oggi un abito da sposa stile «Via col vento».

Su «Affare Fatto» non mancano gli sportivi, anche i più spericolati, che offrono in questa occasione un «deltaplano Atlas 16 più casco ed imbragatura». Questo è un annuncio lineare e telegrafico, ma spesso una vendita di bicicletta prevede anche la possibilità da acquistare insieme una quantità sterminata di accessori che vanno dalle scarpette alla pinza per i capelli delle signorine.

Chi vende offre sempre più spesso l'attrezzatura completa oltrepassando ogni limite per il guadagno.
Chiudiamo questo editoriale partecipando al disappunto che accompagna l'annuncio che ormai da settimane campeggia sulla pagine delle "personali" «Affare Fatto»: «Carissimo Aldo ti amo tanto e ti cerco da sempre... erano gli anni '70... ti ricordo una 500 bianca... e un appuntamento... ti voglio un mondo di bene... ti aspetto, telefonami».
Questo vuol un tacito invito ad una risposta da parte di Aldo.
Se ci sei telefonaci!

PK
publikompass spa
Per le ricerche di personale specializzato rivolgersi agli sportelli del ***Salone LA STAMPA*** *di via 80 e presso la sede di 32 Torino*

AZIENDE TEL. 011/53.13.93
TOON
LA TUA ATTIVITA' NELL'EUROPA
HAROLD PETERSON AND

NOTE

- Non si accettano più di tre inserzioni per telefonata.
- Non è possibile far pubblicare più di 3 inserzioni con lo stesso numero di telefono per edizione e in più di Rubrica: tale regola si intende valida anche per le inserzioni a mezzo tagliando.
- Si ricorda che è necessario accertarsi della provenienza bene che si intende acquistare per non incorrere nel reato di **«incauto acquisto»**.
- Per le Rubriche 55 - 57 (Matrimoniali - Personali) è **obbligatorio** indicare il fermoposta.
- Per le inserzioni «Offerta Lavoro» si ricorda che, ai sensi della Legge 9.12.77 n. 903 sono vietate le discriminazioni di sesso. Ricordiamo, inoltre, che la Legge 26.4.49 vieta l'assunzione dei lavoratori subordinati senza il tramite dell'Ufficio di Collocamento ad esclusione dei casi specifici contemplati dalla sopracitata Legge.

COME UTILIZZARE affare fatto

Per i privati
- Telefonando al 650.2165 per e gli annunci (dal lunedì al venerdì ore 9 alle ore e dalle alle 18 - al sabato ore alle 12.30). Servizio di segreteria telefonica 24 ore su 24.
- Inviando a mezzo posta il coupon sottoriportato a PK - Affare Fatto C.so M. d'Azeglio, 60 - 10126 Torino.
- Consegnando direttamente il coupon debitamente compilato agli sportelli PK di Via Marenco 32 (orario 9 -12.30/14 - 18) e Via Roma 60 (orario 9 - 12.30/15 - 19).

Per le
- Stipulando uno specifico contratto che prevede la dettatura telefonica e l'emissione di fattura mensile.
- Acquistando spazi commerciali (moduli) tel. 652.1456.

Le **inserzioni gratuite** sono riservate ai privati. Gli operatori commerciali devono servirsi delle inserzioni a pagamento o degli spazi pubblicitari.

Inserzioni a pagamento (in neretto):
L. 3300 a riga (38 battute), minimo righe + iva 19%.
Modulo: mm 45 x mm 30
Costo a modulo: L. + iva
Prima + 100%
Posizione di rigore + 20%

Tempistica prenotazione annunci:
le ore 17.00 venerdì antecedente l'
Le verranno pubblicate all'ordine di arrivo e compatibilmente allo spazio disponibile.

affare fatto

PK publikompass spa
Corso Massimo d'Azeglio, 60 - 10126 Torino

Data

Vi invio la seguente inserzione da pubblicare gratuitamente nella rubrica

n.

(in stampatello)

COGNOME NOME

Telefono

affare fatto

DIRETTORE/RESPONSABILE
Carlo Rosella

EDITORE
PUBLIKOMPASS SPA
Via Carducci 29, Milano

STABILIMENTI TIPOGRAFICI
Editrice La Stampa
via Marenco 32, Torino
via Giordano Bruno 84, Torino

© 1991 Publikompass SpA

Registrazione
Tribunale di Milano
n. 145375/3689/25

Affare Fatto è limita ad offrire un servizio senza percepire alcun compenso sulle compravendite. Si declina ogni responsabilità circa il contenuto e la data di uscita inserzioni e per eventuali conseguenze da esse derivanti. Ci si riserva il diritto di rifiutare a proprio giudizio qualunque inserzione.

U.S.A.
Divisione Software
U.S.A. Informatica s.r.l.
Via Foligno 88/E
10149 TORINO
Tel.
Computer
U.S.A. Computer Hardware s.r.l.
Via Foligno 88
10149 TORINO
Tel. 011/730085
7390119
7393766
Corsi di Specializzazione di qualsiasi tipo
Corsi di Operatore
di ogni tipo
Cobol - Pascal
Autocad
Fortran
Unix
Xenix - C - C Turbo

1 COMMERCIALI

ATTREZZATURA e materiale idraulico tipo fiore chiavi per smontaggio radiatori tubo polietilene ecc. vendesi causa cessata attività. Tel. 011 896.328.

ATTREZZATURA per studio medico dentistico vendesi ottimo affare a prezzo. Tel. 011 258.673

BASCULA automatica a pianoforma sopraelevato su ruote pivottanti Vimi portata kg 5.000 divisione 2 kg piano di carico 1505 x 990 altezza da terra piano di carico 745 in ottime condizioni vendesi a prezzo interessante. Tel. 011 385.9585 ore negozio.

BILANCIA industriale pesa massimo 150 kg prezzo da concordare. Tel. 0124 325.479 ore ufficio.

CABINA di estetica con clientela all'interno di centro sportivo affittasi ad estetista. Tel. 011 516.164

CAPANNONE prefabbricato in ferro e alluminio vero affare vendesi. Tel. 011 956.1600.

CESTONE in ferro zincato misura 100x57 x48 vendesi a prezzo modico. Tel. 011 921.4368.

MACCHINA cilindrica Pfaff per tomaie e borse più Singer pesante a tavola per tomaie e borse per completarsi L. 150.000. Tel. 011 812.188.

MACCHINA per stampa a caldo idrauli per lavori di tipografia timbri completa di attrezzature vendesi. Tel. 0124 490.605 dopo le ore 19.30

MACCHINA semiautomatica taglierina per legatoria ottimo [illegible]. Tel. 011 997.4890

MACCHINE per falegnameria diverse lavorazioni vasta attrezzatura vendesi. Volendo anche locale zona centro Tel. 011 619.968

MONTACARICO a L. 700.000 pagato L. 1 milione. Tel. 011 268.422.

MOTORE elettrico 220 con puleggie riduzione vendesi a L. 800.000. Tel. 011 678.700

TAGLIACARTE lineare Polar standard luce taglio cm 92 con tre lame originali vendesi a L. 20 milioni. Tel. 011 540.6909.

2 AFFARI E CAPITALI

ERIGENDA organizzazione di vendita cerca su tutto il territorio del Piemonte distributori in esclusiva operanti nel settore informatico. Offresi prodotto esclusivi e centralizzazione dei servizi con notevole riduzione dei costi gestionali. Elevata remunerazione del capitale. Solo se interessati. Tel. 011 771.1216.

ESPERTO settore vacanze internazionali multiproprietà e multilocazioni introdotto nel mondo cerca soci con capitale spirito di iniziativa ed intraprendenza per inizio attività. Scrivere passaporto 0174081 F.P. Affori 10100 Torino.

FALEGNAME socio cede proprie quote di partecipazione: zona Barriera Milano 17% L. 60 milioni zona Mirafiori 21% L. 85 milioni. Tel. 011 535.818.

[illegible] per profumeria già [illegible] mercati. [illegible].

3 [illegible] COMMERCIALI

21 ACQUISTO

ABBISOGNACI urgentemente attività di ogni genere e prezzo pagamento contanti. Per informazioni tel. 531.393.

[illegible] con 2 [illegible] giovedì sabato intimo. Pagamento [illegible] lanti. Tel. 011 647.2250.

22 [illegible]

ABBIGLIAMENTO a profumeria in zona di forte passaggio con 2 vetrine angolari cedesi a prezzo interessante o garanzia. Tel. 011 835.269.

ABBIGLIAMENTO posizione a giro di affari ottimi tab IX X XV cedesi con urgenza. Tel 011 589.964 dalle 9 alle 19.

ACCONCIATURE per signora ed estetica [illegible] zona Italia '61, Tel. 011 645.945 dalle ore 21 alle ore 22.

[illegible] gastronomia salumi formaggi pesci surgelati [illegible] mq 70 [illegible] 2 vetrine [illegible] spazioso zona Mirafiori [illegible] a L. 88 milioni trattabili [illegible] compresa. Si esaminano permute. Tel. 011 402.0384 - 011 812.713.

ANIMALI e acquari vendesi negozio per motivi di gestione prezzo molto interessante ottima clientela prima cintura di Torino zona di forte passaggio. Arredamento nuovo. Tel. 011 403.4290 ore ufficio - 011 867.4750 ore pasti.

ARREDO bagno rubinetterie e placcaggio attività decennale cedo posizione di re[illegible] licenze tab XI/XIV. Tel. 011 403.4510 ore pasti serali.

ATTIVITA' commerciale con vendita e manutenzione fatturato annuo di circa L. 500 milioni senza giacenze di magazzino operante in Torino e cintura facile conduzione per persone con attitudini commerciali. Tel. 011 226.0742.

[illegible] di bigiotteria svolta in chiosco centralissimo cedesi [illegible] trasferimento [illegible].

ATTREZZATURE meccaniche negozio con laboratorio assistenza per apparecchiature pneumatiche oleodinamiche ottimamente consolidato cedesi per motivi di salute. Vero affare, Serietà. No perditempo e maleducati. Tel. 011 752.048.

AUTORIMESSA zona Crocetta Porta Nuova 100 auto con lavaggio officina ed uffici piano strada ottimo incasso cedesi anche 50%. Si richiede contanti. Tel. 011 586.838 ore ufficio.

BAR in zona affaristica commerciale incasso L. 700.000 al giorno con orario continuato chiusura domenicale ristrutturato e nuovo con arredo ed attrezzature vendo anticipando L. 80 milioni. Tel. 011 293.965.

BAR super piccolino zona mercati generali chiusura domenicale orario corto. Tel. 011 319.5731.

BAR super con fotocalcio 5 vetrine angolare fronte corso incasso giornaliero di oltre L. 700.000 orario corto e chiusura domenicale con minimo anticipo vendesi. Tel. 011 293.965.

BAR super possibilità licenza cibi cosi ottimo incasso clientela signorile orario corto chiusura domenicale urge vendere per cambio attività. Tel. 011 232.417.

BAR tabaccheria super alcolico con esportazioni vini e liquori forte incasso minimo affitto vendesi per motivi familiari. Tel. 011 812.7269.

BAR tavola calda elevatissimo incasso arredamento ottimo superficie mq 100 causa ritiro attività cedesi. Tel. 011 751.614.

CARTA cordami imballaggi speciali accoglie articoli regalo particolari negozio ben avviato posizione di grande passaggio in centro Cit Turin privato vende per motivi familiari. Tel. 011 755.681.

CARTOLERIA zona uffici posizione semicentrale tab XIII XIV fotocopie articoli per ufficio vero affare vendesi a L. 30 milioni più merce. Attività fortemente incrementabile. Cedesi anche con dilazioni. Tel. 011 488.888.

CD dischi nastri videotecca (noleggio e vendita) volendo anche articoli e strumenti musicali negozio mq 50 ottimo passaggio arredamento nuovo vendo. Tel. 011 352.189 ore negozio.

CEDESI attività di abbigliamento 80 mq 3 vetrine in via Livorno. Tel. 011 471.838.

CEDESI licenza prestigiosi. Tel. 011 293.584.

CEDESI negozio in Borgata Vittoria cartoleria biglietteria giochi 40% dilazionabile 50 mq più servizi nei pressi di due scuole. Tel. 011 255.240.

CEDO attività di frutta e verdura tab UVI in via Paolo Gaidano. Tel. 011 309.1786 ore serali.

CEDO con urgenza e a ottimo prezzo lavasecco con buon avviamento e macchinari nuovi. Tel. 011 318.1318.

CEDO negozio fiori ottimo affare in zona commerciale disposti all'insegnamento del lavoro. Tel. 011 606.9250 - 827.3171.

CENTRALISSIMO estetica acconciature [illegible] scuola 1° piano cedesi. Tel. 011 585.833.

[illegible] ideal ottimo giro di affari [illegible] mente negozio per motivi di salute. Tel. 011 831.878.

FOTO OTTICA zona nord cedesi causa trasferimento. Vero affare. Tel. 011 216.0592.

FRUTTA verdura olive frutta secca e derivati vendesi licenza in mercato coperto in Torino posto fisso con attività pluriennale ottimo rendimento cedesi per motivi di salute a prezzo molto conveniente. Tel. 011 364.187 ore pasti.

INVESTIGAZIONI indagini e ricerche cedesi licenza per Asti e provincia con possibilità di operare anche a Torino e altre città ed ex appartenenti all'arma carabinieri o polizia o ad altre persone in possesso dei requisiti necessari. Tel. 011 519.568 ore ufficio.

LATTERIA con laboratorio di premaria vero affare vendesi. Tel. 011 287.741 ore negozio.

LATTERIA via Filadelfia buona posizione commerciale volendo anche per cambio attività. Tel. 011 327 792.

LICENZA ambulante tab IX/X/XIV 6 posti fissi piazza della Repubblica vallevole provincia di Torino Asti Aosta Cuneo Alessandria Vercelli. Tel. 011 273.5697 ore pasti.

MERCERIA zona Barriera Milano forte passaggio vendesi licenza. Tel. 011 242.2728.

MONCALIERI vendo bar avviato ottimo investimento prezzo affare. Tel. 011 415.5349

NEGOZIO acconciature stagionale zone residenziale Sestrigliere richiesta L. 55 milioni. Tel. 011 345.916.

NEGOZIO alimentari pasticcio gastronomia para tutte zone residenziale. Tel. 011 411.3384.

NEGOZIO dischi 40 mq alto in Borgaretto Beinasco ottima posizione unica in zona. Tel. 011 366.2713.

PASTICCERIA bar con laboratorio corso Grosseto avviamento buono richiesta contenuta in contanti vero affare. Tel. 011 258.252.

PELLETTERIA con laboratorio produzione propria più Ausolificio scarpe in zona residenziale di S. Mauro Torinese avviatissimo vendesi. Tel. 011 822.3280.

PIZZERIA ristorante con forno a legna nei pressi di corso Potenza 81 mq 3 vetrine dehor estivo vendo a L. 180 milioni dilazionabili. Tel. 011 216.5908.

RISTORANTE bar avviatissimo alla Val Susa cedesi. Tel. 011 585.675.

RIVENDITA pane alto in Torino via Genova arredamento nuovo vendo causa salute ottimo incasso buon avviamento. Tel. 011 627.2597 dopo le ore 20.30

SALONE acconciature femminili lungo avviamento cedo mq 40 signorile affitto modesto zona semicentro. Tel. 011 319.5860.

SALUMERIA gastronomia con locale di vendita anteriore retro per lavorazione servizi e cantina vendo per motivi familiari. Base minimo anticipo. Facilitazioni di pagamento. Tel. 011 297.010.

STIRERIA alta su via Nizza cedesi. Vero affare. Tel. 011 679.082 ore pasti.

TABACCHERIA facile conduzione adatto giovani coniugi o piccolo nucleo famigliare zona Pozzo Strada affitto mite 2 vetrine buon reddito vendesi a L. 160 milioni trattabili. Tel. 011 707.0348.

TABACCHI levata L. 12 milioni settimanali erigiana su corso di grande passaggio vicino ufficio postale attrezzato volendo lotto altre tabelle vendesi a privati. Tel. 011 659.2491.

TINTORIA sartoria ottimo affare. Tel. 011 255.240.

TINTOSTIRERIA in Moncalieri ottimo avviamento macchine nuove cedo per raggiunti limiti di età. Tel. 011 827.0693 - 882.0073 ore serali.

VENDO o cedo in gerenza negozio tab II vendita di tutte le carni. Tel. 011 411.4971.

VIDEOTECA (noleggio e vendita) CD dischi e nastri posizione di passaggio privato vende. Tel. 011 388.859 ore negozio.

ZONA Piazza Massaua in zona di forte passaggio cedesi attività di officina meccanica autoriparazioni. Angelo Caruso tel. 405.0008.

4 TERRENI

VENDITA

CASCINOTTA anche diroccata o baracca o solo terreno accesso con camion tra Torino e Milano zona autostrada Arona Chiusso cerco precisare mq terreno e dimensioni rettangolare. Tel. 011 447.2994 fax 447.2272.

GRECIA Pylos in Peloponneso a 200 km da Patrasso vendesi terreno semicollinare edificabile 300 mq circa. Magnifica posizione soleggiante il Castello Veneto e con vista panoramica sulla baia di Navarino. Entro il piano regolatore della città di Pylos a 15 minuti da centro città e 10 minuti dal mare con spiaggia. Prezzo convenientissimo a trattare. Tel. 011 447.4673 ore pasti.

IMPERIA in verdissima collinetta ottimo entroterra 10 km dal mare vicino a tipico paese vendo anche separatamente un terreno olivato adatto per alcune roulotte e due ottimi uliveti anche edificabili. Tel. 0183.279.150 - 264.32.

PER chi vuole vivere nel verde e nella tranquillità tra Arignano e Moncucco si vende terreno di 3000 mq a L. 35.000 al mq con permesso approvato per una villetta di 150 mq più portico garage tavern[illegible]anderia centina trattative solo con privati. Tel. 011 940.8212 dopo le ore 20.

PRIVATO disponendo 2 appezzamenti di terreno mq 22.000 circa e mq 9600 circa vicinanze Moncalvo (AT) esamina proposte societarie per l'impiantagione di pioppi e altre specie. Tel. 011 810.506 ore serali.

PRIVATO vende terreno agricolo panoramico idoneo per villeggiatura di mq 3.589 in località Castagneto di Bibiana in strada S. Vincenzo. Richiesta L. 5.000 al mq. Tel. 011 308.2480 dopo le ore 17.30 oppure festivi.

TERRENO a Moncalieri di mq 1.200 circa agricolo vendo. Tel. 011 316.4894.

TERRENO di 4.000 mq sulla direttissima per Lanzo a Robassomero privato vende. Tel. 011 218.3125 ore serali.

TERRENO edificabile privato vende mq 2600 in centro paese a 15 km da Asti sulla statale Asti Casale possibilità di costruire 6 camere L. 23 milioni altro terreno agricolo mq 9600 L. 6 milioni. Tel. 011 723.266.

TERRENO o pioppi privato vende mq 5600 circa pioppi 10 anni L. 11 milioni. Tel. 011 519.553 ore pasti.

VAL di Lanzo a 20 km da Torino privato vende appezzamenti di terreno agricolo con acqua e vicino strada ottimo affare. Tel. 011 821.4366.

5 UFFICI, NEGOZI LABORATORI

ACQUISTO

BASSO fabbricato non riscaldato o con riscaldamento autonomo (non box) acquisto anche da ripristinare anche [illegible] occu[illegible]. Tel 011 320.048.

IMPREFIN
CONCEDE CON MASSIMA RISERVATEZZA
FINANZIAMENTI FIDUCIARI
IN 12 ore
COMMERCIANTI - ARTIGIANI - OPERAI
CASALINGHE - PENSIONATI
IN 24 ORE
CONCEDE MUTUI PER LA CASA
IN 36 ORE
CONCEDE FINANZIAMENTI IPOTECARI PER
LIQUIDITA' - RISTRUTTURAZIONE IMMOBILE
AL PRIMO - SECONDO - TERZO GRADO
RIVOLGITI A UN AMICO CON SERENITA'
PER INFORMAZIONI: TEL. 88.32.44 - 54.07.47

[redacted] da privato in acquisto monocamera [redacted] bilocale uso studio odontotecnico. Disponibilità massima L. 40 milioni. Zona S. Salvario Lingotto Mercati [redacted]. Tel. 011 956.1600.

VENDITA

ADIACENTE piazza Robilant cedo in affitto o vendo locale mq 55 con [redacted] serrande su strada non di grande passaggio in casa recente. Adatto uso magazzino Tel. 011 749.0360 ore pasti o serali.

AMOLOLO Lungo Po Antonelli da privato a privato vendo interno cortile luminoso locale di oltre 600 mq adatto a qualsiasi uso ed attività commerciale piano 1° con rampa di accesso per furgonate. Trattative solo ed esclusivamente con privati. No agenzie o mediatori. Prezzo interessante. Tel 011 640.6955

BARRIERA DI MILANO vendesi muri di negozio libero subito mq. 30 a livello strada con retro bagno cantina possibilità di soppalcatura altezza mt 8 vendesi a L. 65 milioni trattabili. Trattative solo con privati. Tel. 011 771.3531.

BORGO S. Paolo vendesi muri negozio con attività lavanderia. Tel. 011 229.3143.

CENTRALISSIMO negozio di mq 50 in zona di affollato passaggio cedesi anche vuoto. Tel 011 540.284 ore negozio.

CUNEO vendesi locali commerciali [redacted] pari di circa mq 1000 ottimo reddito prezzo interessante. Tel. 011.631.851.

LOCALE seminterrato libero mq 50 in corso Unità d'Italia vendesi a prezzo affare. Tel. 011 771.1207

MURI negozio acconciature di mq 100 circa con 5 vetrine ottimo investimento richiesta L. 180 milioni. Tel. 011 345.916.

SANREMO corso Imperatrice 3 mt da Grand Hotel vicino mare vendo o affitto spaccio piano terra indipendente mt 2 x 1,80 circa. Tel. 011 800.6093.

SEMIERE in elegante condominio negozio di 80 mq più retro vendesi Tel. [redacted] 678.3962.

TORINO corso Traiano vendesi alloggio uso ufficio/studio mq. 60 moderno con telefono. Tel. 011 859 0735 ore pomeridiane e serali.

VENDO locale adatto per ogni uso mq [redacted] circa. Tel. 011 537.491.

LAVORO E IMPIEGO [redacted]

OPERAI, AUTISTI, [redacted]

[redacted]**STA** patente C pratico consegne Torino e cintura offresi presso serio ditta. Tel. 011 743 4994

AUTISTA 29enne patente D/E [redacted] esperienza pluriennale possibilità passaggio diretto Tel. 011 714.167 pomeriggio.

[redacted] patente B esperienza pluriennale offresi per lavori solo al mattino Tel. 011 295.028.

MACCHINISTA serio con esperienza ventennale cerca lavoro con passaggio diretto Tel. 011 452 5878

OPERAIO stampista esperienza pluriennale 23enne molto attento esamina proposte. Tel. 011 733 942 ore pasti

[redacted] con qualifica di elettronico e specializzazione in PLC cerca lavoro Tel. 011 730.982.

RAGAZZO 28enne patente D cerca lavoro come autista preferibilmente presso ditta corriere espressi disponibile a viaggiare anche fuori Italia massima serietà. Tel. 011 358.121.

SARTA qualificata con esperienza cerca lavoro. Disponibile riparazioni per negozi oppure lavoro in ditta Tel. 011 335.6706.

34ENNE cerca lavoro come operaio tessile anche con passaggio diretto disponibilità contratto [redacted] formazione. Tel. 011 796.203 ore pasti.

35ENNE serio e onesto in possesso della patente C più Cap B licenza media e scuole professionali offresi come autista o fattorino a serio ditta spedizioni ceteri siti in Torino no a lavori saltuari o di rappresentanza no maledicato e perditempo. Tel. 011 347.0363.

36ENNE offresi come aiutante decoratore per 3/4 ore al giorno. Tel. 011 294.185.

BARISTI, COMMESSI

COMMESSO magazziniere bella presenza massima serietà con esperienza oltre 20ennale di vendita al pubblico e magazzinaggio pratico dei reparti arredo bagno e cucine componibile pratico nella guida di carrelli elettrici e diesel passaggio diretto offresi, Tel. 011 798.439.

ESPERTISSIMA vendita 38enne ex titolare boutique buona esperienza lavori ufficio offresi a negozio o agenzia rappresentanze. Tel. 011 725.065.

RAGAZZA seria cerca lavoro come aiuto commessa settore profumeria biglotteria aiuto lavori ufficio Tel. 011 289.422.

RAGAZZA seria e referenziata offresi come commessa per negozio di abbigliamento anche part-time. Tel. 011 [redacted] 257 ore pasti.

SIGNORA referenziata esperienza decennale settore alimentari gastronomia cerca lavoro come commessa o anche altri generi automunita anche part-time. Tel. 011 945 8146 dopo le ore 9.

22ENNE serio e volenteroso [redacted] come magazziniere commesso. Disponibile subito. Tel. 011 273.0838.

FIN IMPORT

"Commercianti - Artigiani - Industrie"

"Erogazione da 2 a 200 milioni" soluzioni anche per protestati

"Mutui per Acquisto Ristrutturazioni - Liquidità"

con possibilità di prefinanziamento, a procedura semplificata

"Consulteteci [redacted] impegno [redacted] massima riservatezza" a richiesta al vostro domicilio

"Sono gradite collaborazioni da agenti esterni"

Tel. 011-619.37.96

IMPIEGATI

ABILE ragioniera offresi part-time per tenuta contabilità ed ogni altro lavoro contabile amministrativo fiscale escluso [redacted] professionali. Tel 011 [redacted] [redacted] reception referenziata [redacted] dattilografia, PC, lingua inglese [redacted] impiego presso seria ditta. Tel. ore pasti 011 254.336.

CONTABILE volenterosa e massima serietà con esperienza su computer in studio commercialista in ditta come contabile come movimentazione di magazzino cerca lavoro da contabile in seria ditta. Tel. 011 855.480.

DIPLOMATA cerca lavoro come impiegata per lavori di segreteria esperienze di 2 anni automunita anche part-time preferibilmente nella cintura di Settimo Tel 011 606.0200.

DIPLOMATA conoscenza lingue inglese e pratica personal computer occuperebbesi come impiegata o receptionist. Tel. 011 384.533 ore pasti.

DIPLOMATA geometra e programmatrice cerca lavoro come impiegata no perditempo. Tel 011 535.204.

DIPLOMATA maturità classica 23enne qualifica di concetto e d'ordine in genere offresi anche con contratto di formazione lavoro c/o part-time Scrivere C.I. 8679315 a F.P. Alfieri TO.

DIPLOMATA segretaria amministrazione esperienza lavorativa offresi per impiego presso ditta Tel 011 262.2446

DIPLOMATA segretaria 22enne cerca lavoro pratica lavori ufficio segreteria disponibilità immediata anche part-time. Tel. 011 880.1873.

DIPLOMATA 21enne maturità scientifica operatrice computers brava [redacted] in campo assicurativo [redacted] adeguato impiego. Tel. 011 844.452.

DIPLOMATA [redacted] presenza [redacted] lavoro presso ufficio o studio medico Tel. 011 318.5501.

[redacted] 32enne [redacted] presenza esperienza lavori ufficio cerca lavoro [redacted] impiegata presso ditta o studio commerciale Tel. 011 54[redacted]

DIPLOMATO maturità scientifica offresi per impiego Tel. 011 256.0833.

DIPLOMATO 36enne distinto [redacted] dinamico disposto a viaggiare ottimo inglese inverno molto viaggiato e lavorato all'[redacted] estero esperienza lavorativa [redacted] campo alberghiero alla manutenzione di di sistemi gestiti da computer facilità di apprendimento spirito di iniziativa e adattamento cerca lavoro interessante Tel. 011 242.4584 dopo le ore 18

DOTTORE economia e commercio esperto in contabilità tenuta libri dichiarazione IVA bilanci offresi anche part-time a piccole e medie aziende. Tel 011 707.1553

FUTURA diplomanda in ragioneria pratica contabilità generale videoscrittura PC MS-DOS esperienza pluriennale uffici commerciali offresi con passaggio diretto. Tel 011 534.290 ore pomeridiane - 011 593.051 ore pasti.

IMPIEGATA con quadriennale esperienza esperta contabilità ordinaria iva gestione cassa banche clienti fornitori uso computer offresi passaggio diretto. Tel. 011 216.0640

IMPIEGATA 33enne esperienza pluriennale contabilità clienti fornitori magazzino fatturazione bollettazione uso IBM 38 passaggio diretto offresi anche part-time. Tel. 011 714.187 pomeriggio.

IMPIEGATA 37enne offresi per impiego part-time anche presso [redacted] Tel. 011 865.2158.

LAUREATO in economia e commercio 35 anni offresi a seria ditta per lavori di ufficio. Tel. 011 850.4943.

LAUREATO 34enne bella presenza ottima conoscenza francese cerca lavoro 2/3 pomeriggi alla settimana Tel. 011 998.3997.

[redacted] in lingue e [redacted] straniere inglese tedesco francese offresi per impiego adeguato. Tel. 011 726.890.

PENSIONATA cerca occupazione qualsiasi [redacted] d'ufficio esperienza e [redacted] seria. Tel. 011 351.238 mattino ore pasti.

PENSIONATO [redacted] pratico contabilità generale operatore meccanografico [redacted] offresi part-time. Tel. 011 228.2916.

PROGRAM[redacted] EDP Cobol Basic esperienza Apple [redacted] offresi come segretaria [redacted] telefonista. Tel. 011 890.9552.

[redacted] [redacted] cerca lavoro come aiuto segreteria presso ditta o ufficio anche come centralinista. Tel. 011 289.422.

RAGAZZA 20enne perito aziendale corrispondente in lingue estere inglese francese 54/60 cerca primo impiego presso seria ditta o ufficio disponibilità immediata. Tel. 011 888.5012.

RAGAZZA 23enne seria in possesso del diploma di segretaria d'azienda [redacted] con breve esperienza presso ditta in Torino settore contabilità su computer cerca lavoro come impiegata o aiuto contabile anche part-time Astenersi perditempo e maleducati. Tel. 011 964.5401.

RAGAZZA 24enne bella presenza esperienza quinquennale impiegata contabile partita doppia (banche cassa clienti fornitori IVA fatturazione bollettazione) conoscenza computer telefax telex macchine da scrivere elettroniche cerca impiego presso seria ditta. Tel. 011 263.240.

RAGAZZA 24anni diploma magistrale esperienza biennale in società di leasing e società pubblicitaria con mansioni commerciali e di marketing predisposizione contatto umano cerca lavoro. Tel. 011 447 0418 ore pasti.

RAGIONIERA 20enne esperienza sul computer offresi per impiego in Torino e cintura. Tel. 011 686.522 ore pasti

RAGIONIERA 29enne pratica lavori ufficio e contatti telefonici esaminerebbe seria proposta per passaggio diretto Tel. 011 908.7110 ore pasti.

[redacted] 20enne con attestato [redacted] operatore su personal computer cerca impiego presso azienda uffici o commerciale Tel. 011 616.422

RAGIONIERE 22enne referenziato mille assolto esperienza studi notarili offresi per impiego presso uffici in Torino. Tel. 011 615.790.

SEGRETARIA con un anno e mezzo di esperienza cerca lavoro presso seria ditta uffici o studio medico libera subito massima serietà no perditempo Tel 011 628.336.

SEGRETARIA d'azienda con decennale esperienza di vendita prodotti e servizi cerca inserimento come funzionario di vendita Tel. 011 472-361 ore pasti.

SEGRETARIA d'ufficio esperienza lavorativa di 4 anni come impiegata amministrativa telefonista centralinista trova esperienza ventennale automunita cerca impiego solo mattino presso seria ditta o studio medico massima serietà. Tel. 011 817.5166 dalle ore 14 in poi

SEGRETARIA receptionist 36enne esperienza pluriennale centralino e PC esperienza vendita e contatto pubblico offresi anche agenzia rappresentanza calcoli assicurazioni. Tel. 011 725.065.

SEGRETARIA ufficio 25enne con esperienza decennale presso studio commercialista pratica lavori vari ufficio pratiche estere interne contatto clienti dattilografia videoscrittura ETV 240 organizzazione e gestione ufficio autonoma dichiarazione redditi IVA CCIAA cerca lavoro in Torino Verbania. Tel. 011 242.4108.

[redacted]**A** referenziata pratica lavori ufficio offresi presso seria ditta anche part-time possibilità passaggio diretto. Tel 011 668.2474 ore pasti serali.

SIGNORA 40 anni 15 anni [redacted] maturata esperienza offresi come contabile iva prima nota contatto con il pubblico Disposta a lavorare saltuariamente. Libera il mese di agosto. Tel. 011 985.4636.

SIGNORA 55enne presenza gradevole [redacted] realtà offresi per lavoro [redacted] responsabilità non esame preferibilmente part-time. Mitì pretese. Tel. 011 870.720 dalle ore 12 alle ore 16.

1ENNE con attestato di addetta agli uffici turistici abilitazione tecnica commerciale corrispondente e personal computer offresi per impiego. Tel 011 309.7926.

1ENNE con attestato regionale di gestione aziendale offresi primo impiego anche part-time. Tel. 011 309.2120.

20ENNE bella presenza diplomata in ragioneria conoscenza computer (sistema MS-DOS e Basic) cerca lavoro serio. Tel. 011 906.7931

[redacted] diplomata aiutante contabile ottima dattilografia conoscenza computer breve periodo di pratica presso studio commerciale offresi come segretaria presso seria ditta preferibilmente in zona Torino Nord disponibilità immediata. Tel. 011 698.1383 dopo le ore 19.

20ENNE ragioniera offresi come impiegata presso agenzia assicurativa. Tel. 011 904.1041

21ENNE diplomata specializzata in paghe e contributi e tecniche EDP offresi per impiego Tel. 011 771.1472.

21ENNE maturità linguistica attestato programmatore Cobol e videoscrittura offresi primo impiego in Milano e provincia. Tel. 02 350.1987 ore pasti.

22ENNE diplomata analista contabile con esperienza biennale cerca lavoro come impiegata presso seria ditta o ufficio. Tel. 011 235.8117

22ENNE serio bella presenza 6 anni di esperienza nel settore commerciale cerca urgentemente serio lavoro con retribuzione sindacale no rappresentanza libero subito Tel. 011 452.5963 ore pasti.

23ENNE diplomata ragioneria uso personal computer programma wordstar Lotus e Sprint esperienza lavorativa cerca lavoro nel settore anche part-time Zona Torino e limitrofe. Presso seria ditta o commercialista. Tel. 011 985.0457.

24ENNE diplomata automunita cerca lavoro part-time come segretaria presso uffici o studi medici. Tel. 011 392.305 - 229.9041.

25ENNE pratica lavori ufficio cerca lavoro come operaia o altro purchè serio passaggio diretto. Tel 011 813.4238 dalle ore 12/14.

29ENNE geometra e disegnatore meccanico esperienza di vendita e negozio cerca seria rappresentanza settori vendita a domicilio e simili. Tel. 011 985.4265.

30ENNE madrelingua francese esperienze di coordinamento corsi di formazione manageriale traduzioni e organizzazione convegni esamina proposte non specificatamente nel proprio settore. Discreto tedesco e inglese. Tel 011 606.7994 ore serali

33ENNE diplomata [redacted] esperienza prima nota fatturazione bolle [redacted] banca [redacted] conoscenza computers [redacted] passaggio diretto. Tel. 011 329.0398 ore pasti.

33ENNE laureata in economia e commercio cerca lavoro in azienda nei diversi settori. Tel. 011 350.789.

35ENNE pratica lavori ufficio [redacted] computer amministrativi fornitori IVA magazzino banche decennale esperienza offresi per serio impiego passaggio diretto o assunzione nominativa. Tel.: 011 722.875.

40ENNE ventennale esperienza di vendita e lavori ufficio referenziata impiegherebbesi presso seria ditta anche part-time no perditempo. Tel. 011 682.491.

T[redacted]

ADDETTO [redacted] qualità offresi a [redacted] ditta. Tel. 011 898.2029.

COLLAUDATORE controllo qualità con esperienza ventennale tracciatore conoscente disegno e strumenti misura disposto a lavorare su turni offresi. Tel 011 967.8984 ore pasti.

PERITO meccanico lunga esperienza con responsabilità in tempi metodi preventivi analisi costi acquisti assistente di direzione esamina seria proposta anche come alter ego del titolare o incarichi di massima fiducia. Tel. 011 967.8051.

29ENNE disegnatore meccanico e geometra conoscenza CAD minima cerca lavoro presso seria ditta esaurcurasi saneità e volontà. Tel. 011 966.4269.

DIRIGENTI

CONTROLLO qualità totale esperto funzionario grande industria elettromeccanica multinazionale con esperienza ultraventicinquennale estesa ai settori progettazione produzione acquisti esaminerebbe seria proposta da aziende medio piccole [redacted] consulenze. Scrivere passaporto 5877458 - F.P. Alfieri 10100 Torino.

FUNZIONARIO tecnico commerciale grande azienda elettromeccanica multinazionale lunga esperienza conduzione personale e gestione aziendale conoscenza processi produttivi qualità progettazione acquisti esaminerebbe seria proposta da azienda medio piccole anche come alter ego del titolare o consulenza. Scrivere passaporto 5877458 - F.P. Alfieri 10100 Torino.

[redacted] tecnico commerciale grande industria multinazionale 50[redacted] esperienza ultraventicinquennale nei settori controllo qualità progettazione produzione acquisti esaminerebbe seria proposta da azienda medio piccole anche [redacted] alter ego del titolare o consulenza. Scrivere passaporto 5877458 - F.P. Alfieri 10100 Torino.

[redacted] meccanico lunga esperienza con responsabilità in tempi metodi preventivi analisi costi acquisti assistente di direzione esamina seria proposta anche come alter ego del titolare o incarichi di massima fiducia. Tel. 011 967.8051.

TRASPORTI responsabile pluriennale esperienza conduzione ufficio magazzino esamina proposta come responsabile di filiale o ufficio trasporti disponibilità immediata. Tel. 011 664.7797 ore 13/15.

LAVORI VARI

[redacted] begnino [redacted] per [redacted] offresi per periodo estivo prefer[redacted] località marina [redacted]. 011 942.1412.

AUTISTA patente B 54enne torinese attivo conoscenza Torino e provincia libero subito offresi per ditta o privati anche part-time accetta anche posto come custode massima serietà. Tel. 011 818 2844 ore pasti.

DECORATORE esegue lavori di tinteggiatura [redacted] tappezzeria verniciatura. Tel. 011 901.6163.

DIPLOMATA in ragioneria impartisce lezioni di matematica diritto economia oppure offresi come baby sitter. Tel. 011 379.667.

DIPLOMATA 23enne pratica come commessa e lavori di ufficio cerca qualsiasi tipo di lavoro purchè serio Tel 011 960.7174.

ESEGUO lavori di cucito operazioni capi di abbigliamento [redacted] uomo e donna. Tel. 011 606.2041.

U.S.A. TRAINING

Via Foligno 88
TORINO
Tel. 7393766

Marketing
Telemarketing

Formazione Professionale

Mailing personalizzato

Creazione testo in sede

Distribuzione immediata

Sfilate di moda

Segretarie e stenodattilografe

Hostess e steadicis

PINTO GOMME
IL VOSTRO
DI FIDUCIA
Firestone
TORINO
VIA S. GIULIA 2 e 7
TEL. 83.25.39 -
OFFICINA MECCANICA
NUOVA

ESTETISTA preparata con valida esperienza offresi per estetica femminile. Massima serietà. Tel. 011 967.6051.

EX sottufficiale esercito 25enne offresi per lavoro di fiducia e/o custodia. 011 953.4084 ore pasti.

FOTOGRAFO professionista organizza dei workshop in Torino. Tel. 011 800.2116.

FUOCHISTA con patente 2° grado generale lunga esperienza fuochista offresi. Tel. 011 379.370 ore pasti.

IMPIEGATA 28enne con 10 anni di esperienza cerca lavoro come impiegata centralinista o cassiera automunita possibilità passaggio diretto. Tel. 011 402.2019.

INCARICHI massima fiducia anche cauzionando esaminerebbe 47enne buona cultura massima riservatezza. Tel. 011 280.730.

INPETTORE di Polizia di Stato in pensione cerca occupazione part-time per mansioni fiduciarie e controllo. Scrivere Tessera 556 F.P. Castiglione T.se.

LAVORI di sgombero locali e piccoli trasporti privato eseguo. Tel. 011 538.407.

MAGLIERISTA ricamatrice esperienza pluriennale offresi anche part-time Tel. 011 735.015.

OFFRESI come custode portinaia. Garantisco massima referenze serio volenteroso 47enne disponibile dal 1° ottobre 1991. Tel. 011 280.730.

OPERAIO 40enne disoccupato causa chiusura fabbrica esperienza ventennale addetto macchine cerca qualsiasi lavoro escluso vendita. Tel. 011 245.0167.

PADRONCINO offresi per trasporti in Torino e cintura camion portata 30 qli e piano carico. Tel. 011 501.321 ore ufficio.

PENSIONATA giovanile astuta seria disinvolta presenza occuperebbesi per i mesi estivi per compagnia a signora autosufficiente o bambini. Preferibilmente mare o montagna. Tel. 011 649.210.

PENSIONATA patentatissima offresi per assistenza persona anziana autosufficiente. Tel. 011 385.3007 al mattino.

PENSIONATO cerca lavoro come magazziniere fattorino commesso autista anche part-time ottima referenze. Tel. 011 378.977 ore pasti.

PENSIONATO offresi come guardiano notturno per 4 ore. Tel. 011 375.700.

PERITO aziendale corrispondente in lingue estere e dattilografia offresi come impiegata o commessa. Tel. 011 839.448.

PERITO aziendale 21enne conoscenza inglese e francese esperienta lavori ufficio centralino offresi per lavoro anche part-time. Tel. 011 822.623 ore pasti.

PIALLATORE 4° livello offresi a serie ditta. Tel. 011 236.281.

PIANISTA tastierista esperto libero da tutto offresi. Tel. 011 218.1449.

PITTRICE esegue ritratti per bambini e adulti. Tel. 011 859.8934.

RAGAZZA 20enne cerca lavoro come cameriera zona Valli di Lanzo. Tel. 011 926.9201.

RAGAZZA 21enne volenterosa con esperienza cerca lavoro come magazziniere oppure come operaio generico. Tel. 011 775.0068 dopo le ore 16.

RAGAZZO bisognoso di lavorare cerca lavoro come apprendista barista anche part-time abitante zona Lingotto Tel. 011 319.5078.

RAGAZZO 21enne referenziato occuperebbesi come commesso o altro lavoro serio. Tel. 011 773.0657.

RAGAZZO 24enne cerca lavoro solo qualche ore al mattino di qualsiasi tipo escluso vendita pratico barcaiuolo. Tel. 011 853.134

SIGNORA cerca qualsiasi tipo di lavoro purchè serio. Tel. 011 726.406.

SIGNORA confezione cofana al proprio domicilio astenersi perditempo e maleducati Tel 011 489.910 ore pasti.

SIGNORA esegue su personal computer battitura tesi di laurea e relazioni. Tel. 011-799.765.

SIGNORA lunga esperienza assistenza anziani e ammalati offresi. Tel. 011 218.183.

SIGNORA offresi per originali e raffinati lavori di ricamo per capi d'abbigliamento casa bimbi regali per sarto negozio. Tel. 011 812.2234 il mattino.

SIGNORA referenze controllabili lavoro per pulizie domestiche 2 pomeriggi alla settimana 6/8 abitante zona Lingotto 011 319 5078.

SIGNORA 25enne cerca qualsiasi tipo di lavoro purchè serio esperienza come commessa quinquennale o operaia tintoria. Astenersi perditempo. Tel. 011 415 4644 ore pasti.

SIGNORA 28enne cerca qualsiasi tipo di lavoro part-time. Tel. 011 308.1536.

SIGNORA 30enne referenziata cerca lavoro come baby-sitter nella cintura di Settimo automunita. Tel 011 808.0200

SIGNORA 31enne cerca qualsiasi tipo di lavoro anche part-time con patente auto. Tel. 011 319.0098.

SIGNORA 33enne referenziata piemontese con esperienza offresi per 4 mesi di agosto per assistenza persone anziane in località marina e/o montane o come baby sitter anche bambini neonati libera tutto il mese piccoli lavori domestici. Tel. 011 850.3814 prima delle ore 10.30 oppure dopo le ore 20

SIGNORA 40 anni offresi bar ristoranti mense come servizio sala aiuto cuoche anche stagionalmente libera subito disposta a lavorare sabato e domenica e mesi di agosto. Tel. 011 965.1034 ore pasti.

SIGNORA 40enne esperienza decennale offresi per assistenza anziani o invalide. Tel. 011 411.1870 ore serali.

SIGNORA 45enne offresi per assistenza persona anziana e sola più piccoli lavori domestici. Tel. 011 317.3832.

SIGNORINA seriosa con referenze controllabili offresi a signora per compagnia villeggiatura. Tel. 011 773 0657.

STUDENTESSA universitaria impartisce lezioni di matematica e inglese a studenti scuole elementari oppure come baby sitter zona Pozzo Strada. Tel. 011 773.0407.

18ENNE diploma magistrale e maestra EDP RPG III Cobol offresi baby sitter commessa operatore o programmatore primo impiego. Tel. 011 806.2576.

20ENNE diploma magistrale offresi come impiegata o baby sitter zona Asti e dintorni Tel. 0141 660.49 ore pasti.

21ENNE offresi come commessa baby sitter. Tel. 011 739.8459.

26ENNE pratica lavori ufficio cerca lavoro come operaia o altro purchè serio. Passaggio diretto. Tel. 011 813.4629 dalle ore 12 alle ore 14.

30ENNE seria referenziata svolge lavori infermieristico notturno per assistenza anziani/ed. Tel. 011 700.936 dalle ore 8/10 12/14 19/21.

47ENNE offresi part-time si per qualsiasi tipo di lavoro purchè serio libero orrobre '91. Tel. 011 280.730.

ESPERTI esperta in lavori di giardinaggio offresi a seria ditta o privati libera al pomeriggio zona Bertiera di Milano o Barca. Tel. 011 998.0519.

PENSIONATI pensionato bella presenza patente B/E cerca lavoro come autista o magazziniere. Tel. 011 614.429.

LAVORO E IMPIEGO OFFERTA

OPERAI, AUTISTI, FATTORINI

FALEGNAME o carpentiere cerco per installare pannello solare sul tetto assistenza tecnica a mia cura Tel. 011 447.2573 fax 447.2372.

BARISTI, COMMESSI

CERCASI barista per bar gelateria già pratico età massima 19 anni. Tel. 011 320.515.

CERCASI tramezzinista ragazza età massima 18 anni per bar gelateria. Tel. 011 320.515.

IMPIEGATI

AFFERMATA azienda offre notevole guadagno a collaboratore purchè attualmente occupato per interessante attività part time che potrà sviluppare in modo autonomo. E' esclusa la vendita. Tel. 011 780.9118.

CENTRO elaborazione dati seleziona 10 ambosessi da avviare alla programmazione dopo corso pratico non retribuito su elaboratori IBM. Tel. 011 442.488.

TECNICI

PRIMARIA azienda settore cerca elevato ricerca tecnici meccanici elettromeccanici elettronici con esperienza nel settore per servizio di assistenza interno esterno. Tel. 011 220.2563/4 ore ufficio.

LAVORI VARI

AGENZIA di servizi ricerca per ampliamento proprio organico signore/ine età 18/35 anni da avviare come hostess presso supermercati. Richiedesi bella presenza buona dialettica. Offresi compenso fisso giornaliero. Tel. 011 546.863 ore ufficio.

AGENZIA promozionale ricerca personale femminile per lavoro all'interno dei supermercati. Si richiede disponibilità in tutto il Piemonte Valle d'Aosta libretto sanitario bella presenza. Telefonare se in possesso dei requisiti richiesti. Tel. 011 728.806.

ANCHE part-time offresi un'attività autonoma di consulenza con possibilità di rapida carriera ad ambosessi maggiorenni ovunque residenti. Se interessati fissare un appuntamento senza impegno. Tel. 011 619.2241

A signora stanchi monotonia cerchiamo nuova società offre possibilità part-time nel settore biglietteria d'alta moda. Per appuntamento. Tel. 011 283.906.

ATTIVITA' d'affari seria e redditizia senza impiego di capitali proponiamo a maggiorenni seriamente motivati. Tel. 011 392.361 per appuntamento.

CERCASI per ditta pubblicitaria ragazzi/e di età compresa tra i 25 ed i 30 anni con le seguenti caratteristiche: altezza o inferiore a mt 1.60 oppure superiore a mt 1.90. Tel. 011 343.753.

CERCASI perito chimico da avviare di ruolo di venditore/trice apparecchi scientifici per zona Piemonte. Contratto di formazione. Macchina e spese a carico ditta. Affidasi portafoglio clienti. Tel. 011 996.5301 ore ufficio.

CERCASI persone serie per attività indipendente. Ottimi guadagni. Tel. 011 293.905.

CERCHIAMO persone serie da qualificare nel settore biancheria e bigiotteria anche a tempo libero. Tel. 011 254.190.

CERCHIAMO persone serie da qualificare nel settore biancheria e bigiotteria anche a tempo libero. Tel. 011 254.190 per appuntamento.

DISCOTECA in provincia di Torino cerca direttore di sala di provata esperienza. Tel. 0124 857.057.

EDUCATORI con esperienza nel settore dell'handicap si selezionano. Tel. 011 561.7223.

LAVORO serio part-time in campo commerciale in forte espansione offresi a maggiorenni con voglia di arrivare. Indispensabile colloquio personale. Annuncio valido per tutto il Piemonte. Telefonare per appuntamento dalle ore 15 alle ore 19. Tel.

NUOVA ditta in Torino selezione 6 ragazze e 6 ragazzi da inserire in vari campi lavorativi di tipo esterno. Ottima retribuzione. Tel. 011 533.681 per appuntamento.

PARRUCCHIERE con negozio avviato cerca lavorante con esperienza come socia/e zona prestigiosa. Tel. 319.6990 ore serali.

PARRUCCHIERE uomo donna assume ragazza apprendista già esperta. Tel. 011 771.0716 ore negozio.

PICCOLO ristorante di montagna cerca cuoco/a per stagione estiva cucina tradizionale. Tel. 0163 829.50.

QUESITO annuncio è rivolto a tutti i ragazzi/e diplomati massimo 25enni non laureati soli/e l'occasione di un lavoro divertente e stesso tempo redditizio telefonare subito Tel. 011 898.350.

cerca camerieri con esperienza provenienti dal settore. Tel. 011 839.7100 - 839.5105.

RISTORANTE in centro cerca camerieri con esperienza nel settore. Tel. 011 839.7100 - 011 839.5105 escluso il lunedì.

SE hai il pallino del commercio società americana ti offre l'occasione di impegnarti quanto vuoi e guadagnare quanto desideri. No capitali. No porta a porta. Massima serietà. Tel. 011 389.361 per appuntamento.

SE lavori in un ente pubblico in fabbrica in ospedale o in un grande ufficio con numerosi colleghi telefona, abbiamo una proposta interessantissima da farti Tel. 011 335.3694.

SOCIETA' operante in Torino da 10 anni cerca per ampliamento settore biancheria e bigiotteria dimostratori seri da qualificare anche part-time ottimi guadagni. Tel. 011 293.564.

SOCIETA' operante in Torino da 10 anni cerca per ampliamento settore biancheria e bigiotteria dimostratori/trici seri da qualificare anche part-time ottimi guadagni. Tel. 011 293.564 per appuntamento.

STUDIOSO insegnante esoterico astrologia prenotarsi 30ennale esperienza offre possibilità lavoro a signora cartomante. Tel. 011 920.3053.

VALERIO MEROLA, noto presentatore RAI-TV selezionerà vallette per programmi televisivi. Per informazioni telefonare Foto Pepè. Tel. 011 878.926.

RAPPRESENTANTI

AGENTI cerchiamo ditta C.C.I.A.A. introdotti nel settore informatico per zone libere del Piemonte e della Liguria per la distribuzione di prodotti esclusivi altamente innovativi. Inquadramento Enasarco. Telefonare solo con requisiti richiesti. Tel. 011 771.4238.

AZIENDA commerciale produttrice materiali odontotecnici ed odontoiatrici ricerca per Asola Novara Cuneo Asti e provincia qualificati venditori minimo 25 anni automuniti: presenza e dialettica inquadramento Enasarco rimborso di sicuro interesse. Per colloquio. Tel. 011 218.6668.

AZIENDA leader ricerca abili venditori/trici età dai 25 ai 50 anni per la vendita di articoli antinfortunistici e antincendio offrisi fisso mensile portafoglio clienti più provvigioni. Tel. 011 322.333.

AZIENDA primaria importanza produttrice innovativi prodotti cerca dinamico agente in grado di gestire zona in esclusiva garantiamo semplice lavoro di sicura soddisfazione economica. Tel. 011 856.828.

CERCASI perito chimico da avviare al ruolo di venditore/trice apparecchi scientifici per zona Piemonte. Contratto di formazione. Macchina e spese a carico ditta. Affidasi portafoglio clienti Tel. 011 996.5301 ore ufficio.

CERCO rappresentante introduco negozi tempodari per Liguria e Piemonte. Tel. 02.610.3291.

PRATICO vendita e gestione aziendale disponendo ufficio e magazzino propria esamina proposta di rappresentante o filiale. Si richiede garanzia di un adeguato introito. Tel. 011 424.0227.

RAGIONIERE e/o neodiplomato cercasi da società rappresentanza ditta leader settore calze come venditore negozi dettaglio Torino città. Tel. 011 238.837 ore ufficio.

RAPPRESENTANTE cercasi automunito diplomato molto attento per rappresentanza di abbigliamento per il commercio età intorno ai 30 anni inquadramento Enasarco. Tel. 011 739.9287.

RAPPRESENTANTE con ottima introduzione nel settore bar e alimentari cerca seria ditta con prodotti leader per abbinamento. Tel. 011 860.1202 ore pasti.

RAPPRESENTANTE professionista vendite vasta clientela settore concessionari auto autosaloni zona Piemonte cerca articoli in abbinamento no pubblicità rimborso spese. Tel. 011 698.1383 dopo le ore 19.

COLLABORAZIONI DOMESTICHE

DOMANDA

RAGAZZA 25enne cerca lavoro come collaboratrice domestica 4 ore al mattino. Tel. 011 787.821 ore pasti.

SIGNORA di 28 anni con diploma di istituto Magistrale offresi come stiratrice per 2 mattine alla settimana zona corso Peschiera Crocetta S. Rita e dintorni. Esclusi i lavori di pulizia. Si richiede e si offre la massima serietà. Telefonare solo se veramente . Tel. 011 403.2002 ore serali.

SIGNORA offresi per pulizia ufficio zone S. Rita Crocetta S. Paolo massima serietà no perditempo. Tel. 011 352.271 ore pasti.

SIGNORA cerca referenze controllabili insieme a bimbo di 3 anni in cambio di vitto alloggio e piccolo compenso da concordare da seconda delle esigenze richiesta svolgerebbe lavori domestici al mare in luglio agosto settembre solo per nuclei famigliari no condini soli. Tel. 011 319.5078.

SIGNORA 36enne offresi per lavori domestici zona Nichelino e piazza Bengasi. Tel. 011 6621177.

SIGNORA 57enne cerca lavori come domestica tutte le mattine in zona Parella. Tel. 011 788.775.

OFFERTA

CERCASI domestica solo se abile nelle pulizie cucina stiro e governo casa zona Molinette Valentino Tel. 011 - 612.316.

CERCASI referenziata e automunita collaboratrice domestica per zona prima collina Moncalieri no perditempo. Tel. 011 205.1744 ore pasti.

COLLABORATRICE domestica capace autonoma ed affidabile coniugi cercano per due mezze giornate la settimana. Tel. 011 909.882 dopo le ore 21.

PRESTAZIONI E CONSULENZE

LEZIONI E RIPETIZIONI

ACCURATE lezioni di filosofia italiano latino greco laureata impartisce. Preparazione esami di maturità. Tel. 011.811.1408.

A chi interessa imparare la musica professore impartisce lezioni di teoria e solfeggio per tutti gli strumenti e mediante qualificate collaborazioni lezioni di pianoforte tastiere basso chitarra clarinetto batteria ecc. Livello professionale qualunque aspirazione musicale massima serietà e possibilità di diplomi e licenze prima colloquio conoscitivo. Tel. 011 343.753.

CANTO moderno conoscenza della propria voce fondamenti musicali lezioni anche a domicilio. Tel. 011 812.0188

DIPLOMATA in lingue impartisce lezioni di inglese francese tedesco italiano a studenti fino al primo biennio delle superiori. Tel. 011 397.8334 dopo le 19.30.

DIRITTO commerciale tributario scienze finanze diritto privato pubblico amministrativo economia qualificate lezioni impartisce docente anche per concorsi ed esami istituto per medie superiori anche in Torino Tel. 011 954.2778.

DOTTORESSA in lingue esperienza didattica impartisce lezioni di inglese e francese a studenti scuole medie inferiori e superiori. Tel 011 660.2908.

GIORNALISTA laureando in lettere tecniche delle comunicazioni offre ripetizioni italiano scritto e orale anche luglio e agosto. Tel. 011 877.078 ore serali.

GRUPPO di studenti universitari impartisce lezioni di tutte le materie anche a domicilio. Tel. 011 356.368.

INGEGNERE impartisce lezioni di matematica e fisica a studenti scuola media superiori e ad universitari. Tel. 011 383.060 ore pasti.

INSEGNANTE di inglese 15ennale esperienza didattica impartisce accurate lezioni di inglese a qualsiasi livello anche a domicilio si garantisce la massima serietà e competenza. Tel. 011 317.1703.

INSEGNANTI di ruolo con esperienza pluriennale impartisce accurate lezioni di latino e italiano si preparano allievi per la maturità disponibilità mesi estivi e orario contato con i genitori. Tel. 011 727.533.

INSEGNANTE esperienza pluriennale impartisce lezioni accurate matematica chimica fisica a studenti medie superiori e a livello universitario anche domicilio lezioni a singoli e collettive referenze controllabili disponibilità luglio agosto. Tel. 011 218.6270.

INSEGNANTE impartisce lezioni di di matematica a studenti scuole medie inferiori e superiori Tel. 011 886.116.

INSEGNANTE impartisce lezioni di matematica chimica fisica e francese a studenti scuole elementari media e superiori. Tel. 011 315.470.

INSEGNANTE impartisce lezioni di musica e strumenti musicali. Tel. 011 343.753.

INSEGNANTE inglese/francese impartisce lezioni/ripetizioni recupero corsi individuali avviamento infantile alle lingue. Tel. 011 788.795.

INTERPRETE/TRADUTTORE impartisce lezioni e ripetizioni in inglese e francese. Tel. 011 631.664 - fax 011 634.814.

LATINO italiano storia giugno luglio agosto a vostro domicilio insegnante affidabile. Tel. 011 781.246.

impartisce lezioni di matematica zona Gran Madre. Tel. 011 839.8195 ore pasti.

LAUREANDO impartisce lezioni di tutte le materie anche di diritto ed economia a [redacted] inferiori/superiori zona Borgo Vittoria Lucento Madonna di Campagna. Tel. 011 290 440.

LAUREANDO in filosofia esperienza didattica impartisce lezioni di filosofia italiano e storia. Tel. 011 710.665.

LAUREANDO in informatica impartisce lezioni di matematica e informatica. Tel. 011 661.0476.

LAUREANDO in ingegneria elettronica impartisce lezioni di elettrotecnica elettronica e matematica a studenti scuola media inferiori e superiori Tel. 011 316 4233.

LAUREATA impartisce lezioni di filosofia latino italiano e matematica. Tel. 011 398 547.

LAUREATA impartisce lezioni di filosofia pedagogia italiano storia esperta in tesi di laurea Tel 011 216.0088.

LAUREATA impartisce lezioni di latino italiano filosofia greco per IV V Ginnasio. Tel. 011 614 900

LAUREATA in lingue e letteratura straniera impartisce ripetizioni di francese a studenti rimandati anche nei mesi di luglio e agosto a L. 20.000 orarie. Tel 011 832.816

LAUREATA in lingue impartisce lezioni di francese e inglese a studenti scuole medie inferiori/superiori. Tel. 011 44[redacted] - 011 793.522.

LAUREATO con esperienza di insegnamento impartisce lezioni anche a domicilio in matematica economia diritto e scienza delle finanze Tel 011 411.3429

LAUREATO in filosofia (110 e lode) abilitato insegnamento medie superiori impartisce lezioni di latino storia filosofia Tel. 011 385.5648.

MADRE LINGUA francese insegnante con esperienza impartisce lezioni di francese qualsiasi livello principianti o recupero scolastico e preparazione ad esame. Tel. 011 252 206

MADRE lingua inglese ex insegnante laureata USA specializzata economia e legge offre lezioni traduzioni a persone particolarmente esigenti Tel. 011 385.5648.

MATEMATICA e fisica professoressa di ruolo con 15 anni di esperienza di insegnamento impartisce accurate lezioni a qualsiasi livello. Tel. 011 630 075

[redacted] mesi [redacted] luglio e agosto diplomato Proficiency impartisce lezioni di recupero di inglese. Tel 011 933.184 - 011 908.6879 dopo le ore 20.30.

NEOLAUREATO in ingegneria impartisce lezioni di matematica e fisica zona Parella Pozzo Strada. Tel. 011 798.220.

PERITO aziendale corrispondente in lingua estera impartisce lezioni di lingue e stenografia offresi come segretaria primo impiego. Tel. 011 795.191

PROFESSORESSA impartisce lezioni di latino inglese e francese ad alunni delle scuole medie superiori. Tel. 011 675.512.

PROFESSORESSA di ragioneria tecnica computistica matematica anche finanziaria lingue straniere tedesco francese inglese prepara studenti esami di maturità o esami di settembre libera tutta l'estate si reca a domicilio esperienza e serietà. Tel. 011 550 3814 prima delle ore 10.00 oppure dopo le ore 20.

[redacted] impartisce [redacted] ripetizioni di latino italiano e matematica a studenti rimandati a settembre serietà e competenza Tel. 011 309.7326

SIGNORA cultura classica offresi a domicilio per lezioni ad alunni elementari e medie Tel. 011 436.6723.

SIGNORA di anni 28 con diploma di ragioneria offresi per i mesi di luglio e di agosto per seguire bambini della scuola elementare nel corso delle vacanze oppure per ripetizioni varie preferibilmente al proprio domicilio 1 o 2 ore giornaliere. Si richiede assoluta serietà. Tel. 011 403.2002 ore serali

STUDENTE in ingegneria impartisce lezioni di matematica fisica chimica e disegno a studenti scuole medie superiori zona S. Rita. Tel. 011 355.054.

STUDENTESSA di ragioneria impartisce lezioni di matematica francese inglese calcolo computistico e [redacted] Tel. 011 632.626.

STUDENTESSA impartisce lezioni di inglese a studenti scuole medie inferiori o biennio superiore zona Settimo. Tel 011 800.4045 ore pasti.

STUDENTESSA universitaria in lingue e letterature straniere con diploma di perito aziendale per corrispondenti in lingue estere impartisce accurate ripetizioni di inglese e francese per alunni scuola media inferiore e superiore. Tel 011 832.237.

STUDENTESSA universitaria in lingue e letterature straniere con diploma di perito aziendale per corrispondenti in lingue estere impartisce accurate ripetizioni di inglese e francese per alunni scuola media inferiore e superiore. Tel 011 832.237

[redacted] universitaria [redacted] III V [redacted] III chimica impartisce [redacted] di chimica e matematica Tel [redacted].

STUDE[redacted] universitaria lettere e filosofia impartisce lezioni di [redacted] Tel. 011 670.546 interno 199 ore pasti.

STUDIARE di meno e riuscire di più. Insegnamento metodologie di studio d'avanguardia per licealì universitari studenti lavoratori ed anziani superamento ansia esami lettura rapida. Tel. [redacted] 771.0057.

UNIVERSITARIA esperienza didattica impartisce lezioni di italiano e latino a studenti scuole medie in[redacted] e superiori. Tel. 011 300.526.

UNIVERSITARIA impartisce [redacted] di inglese francese latino [redacted] ed economia [redacted] Bertgasi. Tel. 011 605.2639.

UNIVERSITARIO impartisce lezioni di matematica a studenti scuole medie inferiori e superiori. Tel. 011 318.0556.

UNIVERSITARIO in lingue impartisce lezioni di inglese e francese a L. 15.000 ora ne Tel 011 242 0705 ore serali

UNIVERSITARIO offre ripetizioni fisica chimica scienze materie mediche biologiche a studenti medie superiori. Tel 011 743.031 ore serali

TRADUZIONI

C. E. T. Centro Europeo Traduzioni, via Andrea Costa 18 - Collegno, esegue traduzioni da e in qualsiasi lingua estera ed extraeuropea. Servizio di interpretariato presso de hostess sia in sede sia in accompagnamento. Tel. 011 780.1077.

GRUPPO di traduttori privati madre lingua esegue traduzioni anche tecniche in quasi tutte le lingue. Tel. 011 385.5648

INTERPRETE bilingue inglese offresi per interpretariato traduzioni lezioni. Tel 011 619 0250.

INTERPRETE/TRADUTTORE lingua tedesca tecnica commerciale offresi per interpretariato e traduzioni. Tel. 011 831.854 - fax 011 634.814.

TRADUTTRICE interprete laureata ottima conoscenza parlata e scritta inglese e francese esegue traduzioni di qualsiasi argomento da e nella suddetta lingue. Massima serietà Tel 011 437 4586.

TRADUTTRICE interprete madrelingua francese esperta argomenti economici e medici esegue traduzioni di qualsiasi argomento da e nella suddetta lingua. Tel. 011 806.7994 ore serali.

CONSULENZE

CONTROLLO qualità totale esperto funzionario grande industria elettromeccanica multinazionale con esperienza ultraventicinquennale estesa ai settori progettazione produzione acquisti esaminerebbe serie proposte da aziende medio piccole e consulenze. Scrivere passaporto 5677458 - F.P. Alfieri 10100 Torino.

DECENNALE esperienza in organizzazione meccanografica aziendale sistemi di elaborazione dati e sviluppo programmi per aziende commerciali ed industriali offresi a sane aziende per consulenza e soluzioni tecniche chiavi in mano Tel. 011 771 1218

FUNZIONARIO tecnico commerciale grande azienda elettromeccanica multinazionale lunga esperienza conduzione personale e gestione aziendale conoscenza processi produttivi qualità progettazione acquisti esaminerebbe serie proposte da azienda medio piccola. Anche come altar ego del titolare o come consulente. Scrivere passaporto 5677458 - F.P. Alfieri 10100 Torino.

FUNZIONARIO tecnico commerciale grande azienda elettromeccanica multinazionale lunga esperienza conduzione personale e gestione aziendale conoscenza processi produttivi qualità progettazione acquisti esaminerebbe serie proposte da aziende medio piccole anche come altar ego del titolare o consulenza. Scrivere patente auto 2815144G - F.P. Alfieri 10100 Torino.

INTERPRETE/TRADUTTORE tedesco tecnico offre propria consulenza presso azienda. Tel. 011 831.854 - fax 011 834.814.

LINGUA italiana offresi: consulenza grammaticale e stilistica revisione perfezionamento testi collaborazioni editoriali accurate traduzioni da inglese e francese. Tel. 011 385.4422 - 332.073.

PERCHE' non mantenamo il nostro corpo in perfetta armonia con i massaggi shiatsu? Fallo subito. Ricorda che prevenire è più facile che curare Tel. 011 655.967 segreteria telefonica.

TESI di laurea in discipline umanistiche giurisprudenza scienza politiche economia psicologia scienze naturali: consulenza, assistenza, ricerche bibliografiche. Tel. 011 771.0057.

BABY SITTER

DOMANDA

BABY-SITTER offresi per periodo estivo esperienza e referenze. Tel. 011 323.287.

DIPLOMATA 27enne con ottima referenze ed esperienza lavorativa di 7 anni con bambini da 0 a 12 anni offresi come baby sitter. Disponibile solo il mese di luglio e da settembre in poi disponibile solo al mattino per le zone centro Vanchiglia Crocetta Gran Madre Borgo Po Tel. 011 812.5274.

RAGAZZA seria cerca lavoro serio e duraturo come baby-sitter o anche come dama di compagnia per signora sola di mezza età eventualmente anche part-time Tel. 011 299.422.

SIGNORA 44enne massima referenze offresi per custodia bimbo/a. Astenersi maleducati e perditempo Tel. 011 327.048.

UNIVERSITARIA 25enne referenziata offresi per custodia bambini anche con handicap da giugno ad ottobre. Tel 011 369.400.

VENDRE offresi come baby sitter anche part-time. Tel. 011 200.483

VENDRE referenziata cerca lavoro come baby-sitter in Torino anche part-time no perditempo e maleducati. Tel. 011 870.390.

OFFERTA

CERCO baby sitter con esperienza e referenze. Tutti i giorni dalle ore 8 alle ore 15 Zona Crimea. Richiesta anche disponibilità saltuaria serale e per brevi spostamenti. Tel. 011 650.8585 (interno 184 solo al mattino - 011 660.2165 dopo le ore 20.30.

IMPRESE ARTIGIANE

IDRAULICI

IDRAULICO con marmitone esegue ristrutturazioni. Preventivi gratuiti, pagamenti rateali. Tel. 308.9036.

MURATORI

ARCHITETTO gratis per consigli e preventivi affidando ditta artigiana restauri, ristrutturazioni, modifiche ecc. con richiesta permessi. Tel. 618.1185.

AUTONOLEGGI AUTOFFICINE

AUTO d'epoca con autista per matrimoni e cerimonie attimo se interessati. Tel. 011 921 4365.

AUTOVEICOLI

[redacted]

ACQUISTO A 112 E anno 1990 revisionata spesa massima L. 600.000. Tel. 011 619.0823 ore pasti.

ACQUISTO Fiat Uno o Panda non recente solo se occasione da privato. Tel. 011 496.831

A 112 anno 1980 di colore beige vendesi a L. 2 milioni trattabili. Tel. 011 254.344.

A112 anno '84 bianca 3ª serie unico proprietario 42.000 km originali ottime condizioni di motore e carrozzeria vendesi a L. 3.900.000 Tel. 011 403.3870 ore pasti.

A 112 blu TONZ... revisionata valida tutto il 1992 veramente a posto permuta nuova usata in box privato vende a L. 1 milione trattabile Tel. 011 495.536 ore serali.

A 112 del 1979 km 100.000 revisionata novembre 1990 buono stato di carrozzeria e motore tenuta sempre in garage unico proprietario privato vende per cambio autovettura. Tel 011 659 911 ore pasti.

A 112 E gennaio 1994 km 30.000 verde scuro metallizzato accessoriata unico proprietario vendesi. Tel. 0172 382.640 ore serali.

A 112 Eleganti anno 1990 blu scuro in perfette condizioni a L. 1.000.000 vendo. Tel. 011 318.4894.

A112 elite anno '84 beige 3ª serie ottime condizioni di motore e [redacted] vendesi a L. 3.500.000. Tel. 011 779.2648.

A112 elite fine anno '92 5 marcia in perfette condizioni con accensione elettronica poggiatesta vendo a L. 2.500.000. Tel. 011 498.831.

A112 elite fine '91 [redacted] L. 1.500.000 trattabili. Tel. 011 [redacted] ore serali.

A112 elite 9 anni di vita ben tenuta a L. 2.500.000 trattabili Tel. 011 884.840 ore negozio

A 112 E 5ª marcia anno 1990 grigio metallizzato motore nuovo vendesi a L. 1.900.000 Tel. 011 747.468.

A 112 E 5ª [redacted] vendesi a L. 1.500.000. Tel. 011 911.4096.

A 112 Junior anno 1992 motore perfetto 4 gomme [redacted] vendesi. Tel. 011 505.5186.

A 112 LX anno fine 1993 km 50.000 vendesi a L. 5 milioni trattabili Tel. 011 472.197.

A 112 LX anno 1993 km 48.000 tinta cammello tenuta in box vendesi a L. 3.900.000 Tel. 011 901.3954.

A112 ultima serie immatricolata fine anno 1993 unica proprietaria motore con 50 000 km reali carrozzeria perfetta colore carta da zucchero gomme nuove sempre tenuta in box vendesi a L. 2.700.000. Tel. 011 819.2750.

A112 5 [redacted] a L. [redacted] bellissima qualsiasi [redacted] solo privatamente vendo occasione. Tel. 011 385.0348.

A112 5 marcia anno '92 colore amaranto motò bella motore buonissimo freni e gomme nuove richiesta L. 2 500 000 Tel. 011 319.1078.

CERCO Fiat 500 anno '75 spesa [redacted] L. 300.000 in buone condizioni. Tel. 011 853.134.

CITROEN DYANE 6 anno 1981 blu elettrica porta sci e cerchi da neve vendesi. Tel. 011 942.4976.

FIAT PANDA Young colore bianco aprile '91 km 800. Tel. 011 251.365 ore pasti

FIAT [redacted] Young luglio [redacted] come accessoriata [redacted]. Tel. 011 945.3125 alle ore 20.

FIAT PANDA Young mesi 4 km 2.000 bianca tenuta in garage vendesi. Tel. 011 296.481.

FIAT PANDA Young mesi 4 pochi km bianca accessoriata vendesi a L. 7.100.000 Tel. 011 911.215.

FIAT PANDA Young mesi 8 km 4.000 azzurra tenuta in box [redacted]. Tel 011 402.0171.

FIAT PANDA Young settembre 1990 pochi km bianca tenuta in garage vendesi. Tel 01[redacted].

FIAT PANDA 1000 CL bellissima vetri azzurati meccanica perfetta vendo quotazione Quattroruote L. 4.500.000 trattabili. Tel. 011 480 595 ore ufficio.

FIAT PANDA 1000 Super modello Fire colore amaranto meccanica perfetta vettura completamente in ordine con batteria nuova vendo a L. 5.950.000 Tel. 011 485.280 ore ufficio.

FIAT PANDA 30 anno 1981 azzurra unico proprietario vendesi a L. 1.500.000 trattabili. Tel. 011 835.729.

FIAT PANDA 30 anno 1983 rosso scuro tenuta in box vendesi a L. 3.200.000 Tel 0121 732.47.

FIAT PANDA 30 College anno 1985 km 48.000 vendesi a L. 2.900.000. Tel. 0161 477.701 ore serali.

FIAT PANDA 30 come nuova perfetta in tutto del 1981 vendesi a L. 1.900.000. Tel 011 561.0993.

FIAT PANDA 30 immatricolata anno '80 revisionata nel maggio '91 motore con 70.000 km ricontrollato da officina Fiat carrozzeria colore beige inumita ai perfette condizioni sempre tenuta in box usata come seconda auto signora vende a L. 2.100 000 Tel. 011 619 1728

FIAT PANDA 30 L fine 1985 km 50.000 blu avio ottima meccanica e carrozzeria unico proprietario vende a L. 3.900.000. Tel. 011 359 070

FIAT PANDA 30 L rossa unico proprietario pochi km bellissima meccanica perfetta privato vende a L. 3.900.000. Tel. 011 773.036.

FIAT PANDA 4x4 sprint 1985 grigio metallizzato vendesi a L. 8.500.000. Tel. 011 581.1597 ore pasti

FIAT PANDA 45 anno 1980 km 74.000 blu avio accessoriata vendesi a L. 4.400.000 trattabili. Tel. 080 567.258.

FIAT PANDA 45 fire anno '92 unico proprietario ottime condizioni L. 2.600.000 trattabili. Tel. 011 647.1450

FIAT PANDA 45 L motore Fire anno 1988 km 45.000 originali perfetta colore amaranto unico proprietario vendesi a L. 4.500.000 trattabili. Tel. 011 532.158 ore pasti.

FIAT [redacted]DA 45 S dicembre 1992 colore amaranto km 52.000 in buone condizioni vendesi a L. 9.200.000 Tel. 011 319.1232.

FIAT PANDA 45 S febbraio 1995 km 60 000 grigio metallizzato vendesi a L. 4.500 000. Tel. 011 349.0981 ore pasti.

FIAT PANDA 750 bianca 4 mesi antifurto elettronico con telecomando vendesi a L. 7.500 000. Tel. 011 783.856 ore pasti serali.

FIAT PANDA 750 CL colore bianco gennaio 1991 km 5.500 vendesi. Tel. 011 216 7246 ore serali.

FIAT PANDA 750 CL Fire amaranto gennaio 1987 tenuta in box km 23.000 vendesi a L. 5.200 000. Tel 011 707 0998 dopo le ore 20

FIAT PANDA 750 CL Fire anno 1986 sempre tenuta in garage km 30.000 originali vendesi. Tel. 011 446.482.

FIAT PANDA 750 CL gennaio 1991 5ª marcia bianca accessoriata inurlata sempre in box vendesi a L. 8.200.000. Tel 011 901 5451.

FIAT PANDA 750 CL settembre 1988 km 13.000 rosso corsa vendesi a L. 6.800 000. Tel. 011 229.6526.

FIAT PANDA 750 CL 5ª marcia febbraio 1988 km 25.000 bianca vendesi valutazione Quattroruote Tel. 011 871 3007.

FIAT PANDA 750 CL 5ª marcia Fire settembre 1988 bianca vendesi. Tel. 011 258.585 ore serali.

FIAT PANDA 750 CL 5ª marcia settembre 1989 km 20 000 bianca accessoriata vendesi Tel. 011 901.5471

FIAT PANDA 750 CL 5ª marcia settembre 1990 nera vendesi. Tel. 011 804.1182 ore serali.

FIAT PANDA 750 mesi 9 di colore rosso vendesi. Tel. 011 348 8290.

FIAT PANDA 750 5 agosto 1987 km 19.000 grigio metallizzato accessoriata gomme maggiorate [redacted] Tel 011 388.795

FIAT PANDA 750 9 azzurro nautico 2 [redacted] di vita vendesi. Tel. 011 800.2878.

FIAT PANDA 750 S luglio 1989 km [redacted] grigio metallizzato vendesi a L. 7 milioni. Tel. 011 949.1774 ore serali.

FIAT PANDA 750 S maggio 1989 bianca accessoriata tenuta in garage vendesi. Tel. 011 205 3022 ore pasti.

FIAT PANDA 750 Super mesi 14 grigia metallizzata come nuova anno 1989 km 4 000 accessoriata tenuta sempre in box vendesi a prezzo Quattroruote Tel. 011 853.134.

FIAT PANDA 750 un anno di vita 10[redacted] km colore rosso. Tel 011 242.4097 [redacted] le ore 16 in poi.

FIAT PANDA 750 Young bianca ottobre 1988 unico proprietario ottime condizioni generali vendesi a L. 8.500.000 trattabili. Tel. 011 800.7724 - 011 696.2701 ore [redacted]

FIAT UNO CS mesi 6 km 500 grigio [redacted] tadizzato vendesi a L. 8.500.000 Tel. 011 608.6621.

FIAT UNO CS rossa anno '89 km 30.000 poco usata unico proprietario tenuta in box perfetta [redacted] privato vende a L. 7.200.000. Tel. 011 515.131.

esposizione e vendita
CORSO MATTEOTTI 61 • TEL. 53 03 24 R.A.
PUNTO AUTO
CONCESSIONARIA VOLVO

MONDIALCAR
unica concessionaria ufficiale
per Torino e Provincia
HONDA
Corso Turati, 63
Tel. 3193803
3193991

FIAT UNO Fire 1000 3 porte bianco orsetti posteriori apribili sedili reclinabili poggiatesta tergilunotto cinture posteriori con arrotolatore fine gennaio '91 tenuta in box pochissimi km tagliando da effettuare no intermediari Tel. 011 385.7332 dopo le ore 20

FIAT UNO Sting aprile '88 rosso scuro con lendinabile e 4 chiodati ottime condizioni L. 6 milioni. Tel. 011 917.2746.

FIAT UNO Sting luglio 1988 km 21.000 metallizzata tenuta in box vendesi a L. 7 milioni. Tel. 011 783.610

FIAT UNO Sting vernice metallizzata colore blu mare vendesi Tel. 011 235.567 ore pasti

FIAT UNO Trend 3 porte 5 marcia metallizzato 2 mesi di vita L. 8.800.000 trattabili. Tel. 011 501 321 ore ufficio

FIAT UNO 45 ES maggio 1984 accessoriata tenuta in garage vendesi a L. 4 milioni trattabili Tel. 011 456.7557 ore pasti.

FIAT UNO 45 Fire RST immatricolata febbraio 90 colore bianco 5 porte tenuta in box come nuovo privato vende Tel 011 702.034 ore serali

FIAT UNO 45 Fire RST 5 porte ottobre 1989 km 12.500 grigio chiaro metallizzato accessoriata tenuta in box vendesi a L. 8.700.000. Tel. 011 707.1040.

FIAT UNO 45 Fire RST 5 porte ottobre 1989 km 12.500 grigio chiaro metallizzato accessoriata tenuta in box vendesi a L. 8.700.000 Tel. 011 707 1040

FIAT UNO 45 Fire S 5 marcia km 30.000 originali line anno '87 grigio metallizzato vendo a L. 8.400.000 Tel. 011 857 8564 ore pasti.

FIAT UNO 45 Fire 3 porte anno 1986 km 70.000 blu accessoriata tenuta in garage vendesi a L. 5.500.000 Tel 011 770 2583 ore pasti serali

FIAT UNO 45 Fire 5 porte gennaio 1991 bianca tenuta in box vendesi a L. 10.300.000. Tel. 02.935.71191 ore serali.

FIAT UNO 45 Fire 5 porte giugno 1990 vendesi. Tel. 011 702.564

FIAT UNO 46 Fire 5 porte targata TO62..H km 29.000 rosso scuro tenuta in box vendesi a L. 7.300.000 Tel. 011 605.2446.

FIAT UNO 46 RST 3 porte maggio 1990 km 8.000 vendesi a L. 9.800.000. Tel. 0121 352.392.

FIAT UNO 45 RST 5 porte gennaio 1991 km 1.000 targata AT azzurro avio tenuta in box vendesi. Tel. 0141 217.153.

FIAT UNO 45 S Fire RST 5ª marcia ottobre 1989 rosso corsa accessoriata vendesi. Tel. 011 908.5814 dopo le 19.

FIAT UNO 45 S Fire 1.0 5ª marcia 3 porte mesi 8 blu marino accessoriata tenuta in garage vendesi. Tel. 011 258.422.

FIAT UNO 45 S Fire 3 porte colore bianco giugno '89 ottime condizioni sempre in box L. 7.800.000. Tel. 011 800.5063.

FIAT UNO 45 S Fire 3 porte gennaio 1990 azzurro metallizzato accessoriata vendesi a L. [illegible].000 trattabili. Tel 011 858.601.

FIAT UNO 45 S RST 3 porte marzo 1990 pochi km grigio zermat metallizzata tenuta in box vendesi a L. 11 milioni trattabili, Tel. 011 981.0858.

FIAT UNO 45 Silno 3 porte aprile anno 1986 vendesi a L. 5 milioni. Tel. 011 496.295

FIAT UNO 45 S 3 porte RST mesi 15 grigio zermatt metallizzato vetri azzurri lunotto termico 5ª marcia tergilunotto e cinture di sicurezza posteriori dipendente Fiat vende a prezzo da concordare Tel. 011 810.506 ore serali

FIAT UNO 45 S 5 porte novembre 1990 km 2.500 bianca accessoriata vendesi a L. 10[illegible] Tel 011 345.015 ore serali

FIAT 128 anno 1973 rosso amaranto rivernicista motore rifatto vendesi. Tel. 011 986.5306

FIAT 126 bianca anno 1979 revisionata novembre 1990 ottime condizioni generali vendesi a L. 1.500.000 trattabili. Tel. 011 325.602

FIAT 126 Bis colore rosso cinture antinerzia e posteriori 4 mesi di vita vendesi. Tel. 011 953.1478 ore pasti.

FIAT 128 fam 1977 gommata nuova mai sinistrata vendesi a L. 800.000 trattabili. Tel 011 696.328.

FIAT 128 molto bella vendesi. Tel 0175 302 51.

FIAT 126 personal 4 colore rosso TOP29 vendesi a L. 1 milione trattabili. Tel. 011 706.750 pomeriggio serali.

FIAT 127 anno 1979 km 47.400 azzurro metallizzato revisionata vendesi a L. 3.500.000 Tel 011 695 892

FIAT 127 anno 1980 km 74.000 accessoriata tenuta in garage vendesi. Tel 011 908 7633 ore serali

FIAT 127 azzurro anno '78 revisionata gomme seminuove vendo a L. 900.000 trattabili. Tel 011 827 0244 ore 20/21.

FIAT 127 S anno 1981 km 71.000 colore azzurro vendesi Tel 011 274.1151

FIAT 127 5 3 porte targata TOZ... km 17.000 beige accessoriata tenuta in garage vendesi a L. 2.500.000. Tel. 011 204.980 ore pasti.

FIAT 127 3 porte anno 1978 km 82.000 revisionata fino a ottobre 1994 verde brillante vendesi a L. 1.200.000 Tel. 011 739.8123.

FIAT 127 3 porte anno [illegible] revisionata vendesi a L. 1.100.000 trattabili. Tel. 011 788.106.

FIAT 600 L targata TO0... revisionata tenuta in box vendesi a L. 1.900.000 Tel 011 995.8297 ore pasti.

FIAT 600 perfettamente funzionante. Tel. 011 942.2582 ore serali.

FIAT 600 targata TOE... bianca revisionata nel 1990 vendesi a L. 700.000. Tel. 011 980.9041.

FIAT 850 S anno 1969 km 48.[illegible] beige vendesi. Tel. 011 358.859.

QUISTIAMO

PAGAMENTO CONTANTI TUTTI E SUBITO AUTOVETTURE TUTTI I TIPI

AUTO DE SANTIS

Str. Cuneo 44
(quasi ang. corso Vercelli n. 439)
Tel. 262.12.33

ARBA METRO 6R Turbo anno '89 km 30.000 bianca poco usata tenuta in box ottime condizioni a L. 8 milioni. Tel. 011 773.039

OPEL CORSA 1000 LS anno '88 49.000 km a L. 3.800.000 trattabili. Tel. 011 605.1434

RENAULT 4 colore bianco gommata a nuovo anno '84 a L. 3 milioni Tel. 011 980 0848

Y 10 Fire maggio 1987 km 50.000 verde metallizzato 1600 apribile vendesi a L. 8 milioni Tel 011 213 441.

Y 10 Fire mesi 5 km 5.000 blu petrol metallizzato tenuta in box vendesi a L. 10.500.000 trattabili Tel. 011 910.8642.

Y 10 Fire novembre 1990 km 4.000 platino metallizzata accessoriata inurlata tenuta in box vendesi a L. 11 milioni. Tel. 011 818 640

Y 10 Fire rosso bordeaux con impianto stereo 8 mesi di vita vendesi quotazione Quattroruote. Tel. 0125.515.97.

FINO A 1400 CC

ALFASUD revisionata carrozzeria discreta vendesi a L. 1 milione trattabile. Tel. 011 304.384 ore serali.

ALFA 33 1.3 febbraio 1990 km 10.000 verde metallizzato accessoriata tenuta in box vendesi a L. 14.200.000. Tel. 011 319.0420.

ALFA 33 1.3 giugno 1990 km 12.000 grigio metallizzato accessoriata vendesi a L. 15 milioni. Tel. 02 936.2533.

ALFA 33 1.3 W verde mirto metallizzato mesi 4 km 2.000 optionai perfetta tenuta in box privato vende a L. 14.100.000 trattabili. Tel. 011 605.1034.

ALFA 33 1300 8 mesi 5000 km verde mirto metallizzato accessoriata antifurto dispositivo anche a permuta con Fiat Uno 60 massimo 6/9 mesi. Tel. 011 904.7263.

CITROEN Axel 11 R anno 1987 km 38.000 bianca accessoriata vendesi a L. 3.900.000 trattabili. Tel. 0173 792.328 ore pasti.

CITROEN GSA Special 5 porte 1300 anno '82 con impianto GPL e munita di autogrado vendo a L. 1.600.000 causa inutilizzo ammortizzatori iniezione marmitta rubata. Tel. 011 822.5363 ore pasti.

FIAT DUNA 80 berlina grigio scuro metallizzato anno 1988 due proprietari km 37.000 perfetta vendesi a L. 8 milioni. Tel. 011 644.452.

FIAT REGATA 70 anno '86 bianca inurlata tenuta in box unico proprietario 70.000 km reali ottime di meccanica e carrozzeria accessoriata privato vende a prezzo da concordare. Tel. 011 861.3108.

FIAT REGATA 70 1.3 anno 1988 km 13.000 azzurro metallizzato vendesi a L. 10 milioni Tel 011 739 8123.

FIAT RITMO 60 CL anno 1980 revisionata ben tenuta vendesi a prezzo di vero affare Tel. 011 696 2338 dopo le ore 20.

FIAT RITMO 60 CL anno 1986 km 63.000 rosso tenuta in box vendesi. Tel. 011 609 2568 ore serali

FIAT RITMO 60 5 porte TOV9 ottimo stato vendesi. Tel. 011 698 7391 ore ufficio.

FIAT RITMO 65 CL anno 1979 revisionata 4 ruote chiodate vendesi. Tel 0161 486.070 - 0161 486.290

FIAT RITMO 85 CL unico proprietario tenuta in garage vendesi. Tel. 011 452.4221.

FIAT RITMO 70 S anno '83 60 000 km ottime condizioni tenuta in garage unico proprietario vende a L. 2.600.000 trattabili Tel 011 619 2276 ore serali

FIAT RITMO 75 modello esposizione pochi km mai sinistrato unico proprietario gomme nuove sempre in garage vendesi a L. 1 450.000 Tel. 011 966 7358

FIAT TEMPRA SW 1.4 colore verde vecchio metallizzato km 4600 marzo '91 L. 17 milioni Tel 011 917 1776.

FIAT TEMPRA SX 1.4 di 7 mesi grigio metallizzato privato vende a L. 17 milioni Tel 011 216 0331

FIAT TEMPRA 1.4 SX dicembre 1990 km 2.500 blu mare metallizzato tenuta in box vendesi Tel. 011 704.716 ore pasti.

FIAT TEMPRA 1.4 SX mesi 3 grigio quarzo metallizzato accessoriata vendesi a L. 17 milioni trattabili Tel. 011 721.823 ore pasti.

FIAT TEMPRA 1.4 SX targata TO67...P km 1.000 grigio zermat metallizzato accessoriata Tel 011 901.2575.

FIAT TIPO AGT 1.4 febbraio 1991 bianca accessoriata km 3.000 tenuta in garage dipendent vende a L. 13.750.000. Tel. 011 441 714.

FIAT [illegible] AGT 1400 marzo '91 colore grigio quarzo metallizzato km 2500. Tel. 011 200.1862.

FIAT TIPO 1.1 anni 2 km 19.000 bianca con antifurto vendesi a L. 11 milioni trattabili Tel 011 910.8813 ore serali.

FIAT TIPO 1.1 DGT aprile 1989 km 24.000 azzurro sprint metallizzato vendesi a L. 11 milioni. Tel. 011 259.756

FIAT TIPO 1.1 Digit grigio mirage metallizzato di 5 mesi vendesi. Tel. 011 958.1884 ore serali.

FIAT TIPO 1100 colore azzurro metallizzato km 15.000 tenuta sempre in box L. 10 300 000 trattabili. Tel. 011 470.3258 ore pasti

FIAT TIPO 1100 colore grigio metallizzato due anni di vita. Tel. 011 338.336.

FIAT TIPO 1.4 a benzina Digit in ottimo stato di carrozzeria e meccanica acquistata da concessionario anno fine 1988 colore grigio metallizzato vetri e chiusura centralizzata specchio destro azionato posteriore adoppiato sempre in box vendesi a L. 11.300 000 Tel 011 771.3631.

FIAT TIPO 1.4 base 2 mesi e mezzo colore grigio mirage metallizzato tutte accessoriata tenuta in box vendesi. Tel 011 348.8367 ore serali escluso festivi.

FIAT TIPO 1.4 DGT aprile 1990 km 4.000 verde sud metallizzato antifurto vendesi Tel. 011 933.825.

FIAT TIPO 1.4 DGT mesi 15 azzurro metallizzato tenuta in box vendesi. Tel. 011 308.4586.

FIAT TIPO 1.4 Digit rosso corsa 5 mesi km 3.500 specchietti elettrici sedile posteriore adoppiato tenuta in box vendesi. Tel. 011 452.4407 ore serali.

FIAT TIPO 1.4 York DGT ottobre 1990 km 3.500 grigio lupo metallizzato accessoriata tenuta in box vendesi Tel 011 910.9012.

FIAT TIPO 1.4 York luglio 1990 pochi km tenuta in garage vendesi a L. 12 milioni. Tel. 011 211.178.

FIAT TIPO 1.4 York novembre 1990 pochi km bianca accessoriata vendesi Tel. 011 796.161 ore serali.

FIAT TIPO 1400 digit York 78 cv luglio '90 8000 km inurlata tenuta in box azzurro metallizzato tetto apribile specchio destro pneumatici ribassati con perchi da 14 cintura posteriori cristalli elettrici volante antifurto con telecomando. Tel 011 344.935.

FIAT TIPO 1400 (2) 4 mesi 3000 km uno rosso shiraz l'altra verde sud Tel. 011 308.2318 dopo le ore 19.

FIAT TIPO 1.4 8 mesi di vita vendesi a L. 14 milioni. Tel. 011 668-863.

FIAT UNO Diesel 3 porte fine 1984 vendesi a L. 2.500.000 trattabili. Tel. 011 462.6048 ore pasti.

FIAT UNO D 3 porte 5 marcia anno 11/84 molto bella sempre in box carrozzeria inurlata motore perfetto ordine in tutte le sue parti ben gommata km 98.000 usata come 2ª auto unico proprietario vende per inutilizzo a L. 2.480.000. Tel. 011 405.4139.

FIAT UNO Turbo anno 1987 vendesi a L. 8.700.000 trattabili eventuale permuta. Tel. 011 541.268 ore pasti.

FIAT UNO Turbo Diesel anno 1989 blu metallizzato vendesi a L. 8 milioni. Tel. 011 213.441.

FIAT UNO Turbo Diesel 3 porte maggio 1988 km 36.000 grigio juniper metallizzato accessoriata tenuta in garage vendesi. Tel. 011 470.2140

FIAT UNO Turbo I. E. rosso corsa fine anno '88 antifurto ottime condizioni vendesi a L. 8.600.000 trattabili Tel 011 308.3887 ore serali.

FIAT UNO 55 3 5 marcia 5 porte unico proprietario pochi km anno '92 mai sinistrata perfetta sempre tenuta in garage vendo a L. 3.900.000 trattabili Tel 0141 608.154.

FIAT UNO 60 CS 12 mesi di vita bianca antifurto inurlata L. 8.900.000 trattabili. Tel. 011 230 507 ore ufficio

FIAT UNO 60 Fire 3 porte bianca con antifurto immatricolazione gennaio '91 km 6000 sempre tenuta in box a L. 8.500.000 trattabili. Tel. 011 258 657

FIAT UNO 60 S mesi 8 pochi km blu scuro accessoriata tenuta in garage vendesi. Tel. 011 611 199.

FIAT UNO 60 S RST 3 porte mesi 4 pochi km grigio zermat metallizzato accessoriata tenuta in garage vendesi Tel. 0121 576.58.

FIAT UNO 60 S RST 5 porte gennaio 1991 km 500 bianca accessoriata tenuta in garage vendesi Tel. 011 348.8818.

FIAT UNO 60 S RST 5 porte marzo 1990 tenuta in box vendesi Tel. 011 386.479 dalle 19 alle 21.

FIAT UNO 60 S RST 5 porte mesi 10 km 600 grigio metallizzato vendesi. Tel. 011 908.5483.

FIAT UNO 60 S RST 5 porte ottobre 1990 grigio quarzo metallizzato tenuta in garage vendesi. Tel. 011 606.3112.

FIAT UNO 60 SX con tetto apribile grigio pisegow metallizzato 4 mesi perfetta in tutto vendesi a L. 13 milioni trattabili. Tel. 011 967.3365.

FIAT UNO 60 S 3 porte giugno '86 cerchi di lucia metallizzata accessoriata pochi km ottimo stato L. 7.500.000 trattabili Tel. 011 594.7722 - 539.613 ore ufficio.

FIAT UNO 60 S 5 porte anni 4 km 27.000 grigio quarzo unico proprietario vendesi a L. 7 milioni. Tel. 011 743.900 ore serali.

FIAT UNO 60 S 5 porte verde metallizzato 6 mesi pochi km tenuta sempre in garage condizioni perfette L. 11 milioni trattabili. Tel. 011 238.864.

FIAT UNO 60 S 5 porte 5 marce colore rosso cinture anteriori e posteriori appoggiatesta sedili ribaltabili vetri atermici un anno di vita km 4.000 vendesi. Tel. 011 953.1478 ore pasti.

FIAT 127 Panorama diesel anno 1986 km 78.000 originali perfetta di motore e carrozzeria vendesi a L. 3.500.000 trattabili. Tel 011 987.5617 dalle 20 alle 21.

FIAT 127 Rustica anno fine 1991 unico proprietario bellissima vendesi occasione a L. 1.400.000 trattabili solo a privato Tel. 011 295.713.

FIAT 127 Top TOP7... anno 1978 motore nuovo servoterno revisionata ottimo stato solo a privato vendesi a L. 2 milioni. Tel. 011 335.8856.

FIAT 127 2ª serie anno '91 in perfette condizioni di motore e carrozzeria sedili con poggiatesta gomme nuove 76.000 km vende a L. 1.500.000 trattabili. Tel. 011 486.831.

FIAT 128 CL anno 1980 km 67.000 bianca revisionata tenuta in box vendesi. Tel. 011 296.847.

FIAT 128 S gennaio 1978 km 75.000 tenuta in garage vendesi. Tel. 011 613.9736.

AUTO DE SANTIS

Str. Cuneo 44
(quasi ang. corso Vercelli n. 439)
Tel. 262.12.33

ACQUISTA

AUTOVETTURE TUTTI I TIPI CON PAGAMENTO CONTANTI TUTTI E SUBITO

FIAT 128 4 porte km 78.000 meccanica e carrozzeria ottima tenuta in garage vendesi. Tel. 011 216.8603 ore serali.

FIAT 131 anno 1980 color carta da zucchero in ottimo stato perfetto tutte le prove vendesi. Tel. 011 707.1333 dalle ore 19 in poi.

FIAT 131 TC 1.3 S Mirafiori ottobre 1982 accessoriata tenuta in box vendesi a L. 3.500.000. Tel. 0121 777.04.

FIAT 131 1300 Super Mirafiori colore bianco revisione superata vendesi. Tel. 011 347.0255.

FIAT 147 anno 1980 km 80.000 circa colore azzurro motore perfetto passata revisione vendesi. Tel. 011 749.0580 ore pasti e serali

FORD ESCORT CLX 80 febbraio 1989 km 24.800 rossa vendesi a L. 8 milioni trattabili. Tel. 011 880.1312.

FORD FIESTA 1.1 Ghia vari optionai di cui tettuccio apribile del luglio 1987 targata TO6...G vendesi a L. 8.500.000. Tel. 011 923.6076.

LANCIA BETA coupé 1.3 settembre 1981 km 80.000 motore revisionato impianto gpl gommata nuova Pirelli P6 cerchi in lega più 4 ruote antineve e ottimo accessoriata vendesi a L. 3.300.000. Tel. 011 720.023.

LANCIA DELTA del 1990 azzurrite a posto vendesi a L. 2.750.000. Tel. 011 386.6383 ore serali.

LANCIA DELTA LX febbraio 1988 km 28.000 azzurro metallizzato accessoriata tenuta in box vendesi a L. 12 milioni trattabili. Tel. 011 385.9150

LANCIA DELTA LX 1.3 fine 1988 km 18.000 platino metallizzato accessoriata tenuta in garage vendesi. Tel. 011 844.0498

LANCIA DELTA LX 1.3 luglio 1988 grigio quarzo metallizzato tenuta in box vendesi a L. 12 milioni Tel 011 330.2670.

LANCIA DELTA LX 1.3 targata TO...L bordeaux metallizzato teri antinebbia tettuccio apribile vendesi. Tel. 011 911.1028.

LANCIA DELTA 1.3 anno 1991 pancio trano impianto radio vendesi a L. 2.500.000. Tel. 011 360.000.

LANCIA DELTA 1.3 novembre 1991 km 70.000 vendesi a L. 4 milioni. Tel. 011 714 484

LANCIA DELTA 1300 anno '92 km 35.000 blu Lancia mai sinistrata perfetta come nuova tenuta sempre in garage unico proprietario vende a L. 7.900.000. Tel. 011 309 8954 ore pasti

LANCIA FULVIA berlina 1.3 come nuova del 1971 unico proprietario km 61.000 vendesi Tel 011 942.4602.

LANCIA FULVIA berlina 1.3 seconda serie anno 1969 km 49.000 buone condizioni vendesi a L. 1.500.000 trattabili Tel 049 603.543 ore serali

LANCIA FULVIA coupé 1300 S del 1976 bianca vendesi. Tel 011 780.3610.

OPEL CORSA GT rosso brillant luglio '89 tenuta in box accessoriata 25.000 km originali causa inutilizzo. Tel. 011 275.782 ore pasti.

OPEL KADETT 1.4 5M GL giugno 1990 km 7.000 bianca vendesi a L. 15.500.000. Tel. 011 942.0630.

PEUGEOT 205 GR 1100 5 marcia anno 1986 49.000 km originali mai urlata colore grigio metallizzato unico proprietario L. 7 600.000 trattabili. Tel. 011 631.358.

PEUGEOT 205 GR 1.1 5 marce del 1988 colore grigio quarzo metallizzato unico proprietario accessori tutti mai urlata disponibile per prova su strada vendesi a prezzo da concordare Tel. 011 630.512

PEUGEOT 205 Junior anno 1990 rossa km 13.000 unico proprietario perfetta come nuova vignetta vende al prezzo affare di L. 8.700.000 non trattabili. Tel 011 915.131.

RENAULT 5 GTL 3 porte anno 1982 blu metallizzato vendesi a L. 3 700.000 trattabili. Tel 011 920 6394 ore pasti.

RENAULT 5 Super GT Turbo anno 1987 km 51 000 colore grigio metallizzato vendesi a L. 7.700.000. Tel. 011 987.8564 ore pasti

RENAULT 5 TSE con impianto a gas pochi km in buone condizioni anno 1987 vendesi a L. 8.800.000 Tel. 011 824.9184.

RENAULT 5 TS 1990 revisionata colore grigio metallizzato meccanica in ordine interno bellissimo vendo a L. 1.350.000. Tel. 011 415.0872 ore 21

VW GOLF GLD 5 porte azzurro metallizzato motore revisionato con pochi km occasione vendo. Tel. 011 863.1366.

VW GOLF GL 1.1 5 porte anno 1981 nera accessoriata unico proprietario tenuta in garage vendesi a L. 2.200.000. Tel. 011 987.4184.

VW GOLF GT anno '87 pari al nuovo RST 90 L. 16.500.000. Tel. 011 309.8851.

VW GOLF 1300 GL pari al nuovo metallizzata vetri elettrici vendo L. 8.800.[illegible] Tel. 011 483.585 ore ufficio.

VW MAGGIOLONE Cabriolet anno 78 colore grigio chiaro in ottime condizioni vendesi a L. 10 milioni. Tel. 011 859.875.

VW POLO Best Seller anno '89 inurlata L. 9 milioni. Tel. 011 309.8851.

VW POLO 1100 Best Seller blu metallizzato maggio '89 L. 8 milioni trattabili. Tel. 011 636.022 dalle ore 19/22.

Y10 Fire LX 1. E. blu petrolio luglio '90 8000 km letto apribile accessoriata di tutto antifurto vendesi a L. 11 milioni. Tel. 011 205.0838.

Y 10 Fire LX i.E. blu petrol luglio 1990 km 9.000 tetto apribile accessoriata di antifurto vendesi a L. 12.500.000. Tel. 011 205.0639

Y10 anno '89 pochi km a prezzo affare. Tel. 011 722.934 ore serali.

Y 10 GTi del 1989 metallizzata con tetto apribile ruote in lega vetri posteriori elettrici antifurto con telecomando cinture posteriori vendesi a L. 11.900.000 trattabili. Tel. 011 306.1415.

Y10 GT i. E. febbraio '90 ardesia metallizzato km 19.000 tetto apribile vendo a L. 12.500.000. Tel. 011 288.626.

Y 10 GT i.E maggio 1990 pochi km ben tenuta vendesi. Tel. 011 612.243.

Y 10 LX Fire i.E. blu petrol lattuccio apribili cerchi e check control vendo a prezzo da concordare. Tel. 011 329.4351 ore pasti.

Y 10 LX i.E agosto 1990 km 2.500 targata MI... grigio quarzo metallizzato tenuta in garage vendesi a L. 11 milioni. Tel. 02 838.2418.

Y 10 LX i.E. di mesi 4 colore bianco accessoriata vendesi. Tel. 011 643.865.

Y 10 LX i.E. giugno 1990 km 6.000 grigio metallizzato accessoriata inattitta catalitica di serie tenuta in garage vendesi valutazione Quattroruote Tel 0832 363.075 - 0832.361.866

Y 10 LX i.E. mesi 14 pochi km rosso corsa accessoriata tenuta in box vendesi a L. 11 milioni Tel 011 919.5265

Y 10 LX i.E. 1.1 novembre 1989 pochi km bordeaux metallizzato tenuta in box vendesi a L. 10.700.000. Tel 011 679.293

Y10 LX 6 mesi ardesia metallizzato con optionals a L. 11.800.000 Tel. 011 938.274.

FINO A 1600 CC

ACQUISTO Fiat Regata Weekend S i.E pochi km anno 1989 - 1990 ottimo stato Tel. 011 858.308 ore serali.

ALFA 33 1.7 QV anno 1989 km 19.000 bianco argento metallizzato vendesi a L. 11.500.000. Tel 011 901.3517

ALFA 75 1600 azzurro chiaro metallizzato anno '89 L. 15 milioni trattabili. Tel. 011 304.730.

ALFA 75 1.8 anno 1988 km 24.000 rossa accessoriata vendesi a L. 18.500.000. Tel. 02 995.8830.

ALFETTA GT 1.8 immatricolata nel 1980 revisionata nel marzo 1991 motore completamente ricondizionato con 70.000 km carrozzeria inurata colore avorio in condizioni pari al nuovo gomme nuove impianto stereo sempre tenuta in box vendesi a L. 3.500.000 non trattabili. Tel. 011 812.4515

[illegible] 1.8 bianca GTI [illegible] km 22.000 ancora [illegible] garanzia della casa compresa di antifurto e cerchi in lega vendesi a prezzo trattabile. Tel. 011 317.2986

AUDI 80 CD TD 1.6 fine 1993 perfetta super accessoriata vendesi a L. 3.500.000. Tel. 011 957.3566.

AUDI 80 S Comfort 12 mesi nero metallizzato con tetto apribile ad impianto a gas vendesi. Tel 0121 226.41 ore ufficio - 0337.211.037.

BERTONE X19 Spyder 1.5 luglio 1987 km 30.000 unico proprietario full optional azzurro metallizzato perfette condizioni tassa di circolazione pagata fino ad aprile 1992 vendesi a L. 13 milioni contanti. Tel. 011 931.1320.

CITROEN BX 19 TRS con gancio traino beige metallizzato km 130.000 unico proprietario anno '86 privato vende a L. 4 milioni trattabili. Tel. 011 952 786

CITROEN GSA colore azzurro targata TO-V17 inurata unico proprietario motore perfetto vendesi a L. 2 milioni in regalo oltre a bollo. Tel. 011 308.0034

CITROEN GS anno 1978 km 65.000 revisionata unico proprietario vendesi. Tel. 011 944.0351

DIESEL acquisterei preferendo recente Golf [illegible] motore [illegible] sostituito. Tel. 011 447 2994 fax 447 2372.

FIAT REGATA Diesel anno [illegible] km [illegible] reali tenuta in box [illegible] per inutilizzo Tel. 011 942 2592.

FIAT REGATA 1.7 diesel azzurro agosto 1984 pari al nuovo [illegible] km 58.000 qualsiasi prova ben gommata originale in tutte le sue parti vendo molto ben tenuta a L. 2.900.000 disponibile a qualsiasi prova. Tel. 011 405 4139

FIAT REGATA 1.7 diesel ultima serie del dicembre 1985 km 70.000 tenuta in box condizioni ottime vendesi per inutilizzo a L. 3.900.000 trattabili Tel. 011 452.5815 ore serali

FIAT RITMO diesel CL Team [illegible] 1987 km 65.000 vendesi a L. 3 milioni. Tel. 011 216.8527

[illegible] TEMPRA 1.6 SX novembre 1990 grigio quarzo metallizzato accessoriata vendesi tenuta in box. Tel. 011 640.8234 ore serali.

FIAT TIPO TD S TO...H grigio chiaro metallizzato ottime condizioni [illegible] vendesi per [illegible] assicurata a L. 10.500.000 [illegible] Tel 011 [illegible] ore ufficio.

FIAT TIPO 1.6 DGT km 17.000 verde mare metallizzato idroguida accessoriata vendesi a L. 12 milioni [illegible]. Tel. 011 908.6160

FIAT TIPO 16 V 1.8 novembre anno 1990 [illegible] a L. 18.500.000. Tel. 011 496.295.

FIAT TIPO 1600 AGT azzurro metallizzato novembre '90 vendo a L. 12.800.000 8000 km. Tel. 011 224.2473 ore ufficio.

FIAT TIPO 1600 AGT vetri elettrici lampeggio chiusura centralizzata colore grigio ardesia mesi 5 vendo a L. 13.500.000 Tel. 011 780.2079.

FIAT 131 Super 1.6 anno 1982 bianco impianto a gas vendesi a L. 1.500.000. Tel. 011 996.1592.

ACQUISTA - UAGENTE

Auto d'occasione Fiat - Lancia - Alfa - Y 10 - RS - 205 - Golf - Fiesta.

C.so Regina Margherita 187/B

[illegible]. 437.5282

FIAT 132 grigio metallizzato aria condizionata impianto [illegible] revisionata ottime condizioni rimessata richiesta L. 2.200.000. Tel. 011 738.2360 dopo le ore 20.30.

FORD ESCORT 1.6 GHia benzina gennaio 1988 km 19.000 metallizzato antifurto stereo tenuta in [illegible] vendesi. Tel. 0862 412.039.

GIULIETTA 1600 anno '80 grigia metallizzata cerchi in lega impianto GPL qualsiasi prova privato vende a L. 2.800.000. Tel. 011 334.332.

[illegible] BETA Spyder 1.6 Zagato [illegible] de serie anno 1982 grigio metallizzato interno nero [illegible] a L. 14 milioni trattabile. Tel 011 377.924 ore pasti

LANCIA BETA 1.6 RST bronzo metallizzato motore pari al nuovo km 48.000 reali carrozzeria ed interni come nuovi inurata anno fine 1981 molto bella disposta a prova unipropriotario vende per inutilizzo ottimo affare a L. 1.700.000. Tel. 011 405 4139.

LANCIA BETRA colore blu metallizzato anno '89 impianto GPL prezzo L. 15 milioni. Tel. 011 983.2100 dopo le ore 20.

LANCIA DEDRA 1.8 maggio [illegible] accessoriata vendesi. Tel. 0321 985.358 ore [illegible] rali

[illegible] HF Turbo [illegible] 86 [illegible] impianto [illegible] tetto apribile [illegible] metallizzato privato vende a L. 8 milioni trattabili Tel. 011 542.003 ore pasti

LANCIA DELTA HF Turbo 1.6 unico proprietario carina di facile perfetta in ogni particolare gommatissima vendo a L. 8.700.000. Tel. 011 455.280 ore ufficio

LANCIA DELTA HPE 1600 blu tetto apribile ben tenuta richiesta L. 2.500.000 gomme nuove Tel 011 309.1134

LANCIA DELTA 1500 beige 12/82 molto ben tenuto sempre in box motore pari al nuovo 40.000 km inurata non una riga meccanicamente perfetto ottima gommatura vendo per inutilizzo a L. 4.300.000 per qualsiasi prova. [illegible] 011 953.2869

LANCIA PRISMA 1.5 [illegible] 1983 [illegible] anibes tenuta in garage vendesi a L. 5 milioni. Tel. 011 800 0270 ore serali.

LANCIA PRISMA 1.6 anno 1984 km 60.000 vendo metallizzato accessoriata tenuta in box vendesi a L. 6.50[illegible] trattabili. Tel. 011 248.0007 dopo le 20.

LANCIA PRISMA 1.6 fine 1984 km 63.000 accessoriata [illegible] in garage vendesi a L. 6[illegible] trattabili Tel 011 942.2085

LANCIA P[illegible] 1.6 i.E grigio scuro metallizzato tutti più accessori compreso idroguida 2 anni km 20.000 perfetta vendesi a L. 14.500.000 trattabili. Tel. 011 987.3365.

LANCIA PRISMA 1600 anno '84 perf[illegible] a L. 5.500.000. Tel. 011 [illegible]37 ore pasti

LANCIA PRISMA [illegible] proprietario molto bella [illegible] perfetta [illegible] occasione Quattroruote L. 6.400.000 trattabili Tel 011 483.585 ore ufficio.

PEUGEOT 205 XRD anno 1985 privato vende. Tel. 011 780.9116 ore ufficio.

PEUGEOT 205 XRD colore rosso vetri elettrici ruote in lega fari antinebbia sedili posteriori sdoppiati perfetta meccanica e carrozzeria vendo a L. 4.600.000. Tel. 011 256.011 ore pasti serali.

SEAT IBIZA 3 porte diesel bianca [illegible] nuova vendesi a L. 3.200.000 trattabili e permuta Tel. 011 661.0993.

VOLVO 960 GLE Injection mesi 8 bianca con spoiler [illegible] km [illegible] privato vende L. 21 milioni trattabili. Tel 011 [illegible] ore pasti - 0173 356 07 [illegible]

VW GOLF D [illegible] 82 grigio scuro metallizzato tetto apribile mascherina a [illegible] L. 1.500.000 trattabili Tel 011 643.278.

VW GOLF diesel [illegible] 1978 non più targata carrozzeria come nuova utile per pezzi di ricambio vendesi a L. 600.000 Tel. 011 967.8466 ore serali.

VW GOLF [illegible] 1.5 3 porte cambio automatico anno 1986 colore verde giada metallizzato munita di aria condizionata chiusura centralizzata e antifurto condizioni [illegible] nuova vendesi a L. 9.500.000 Tel. 011 907.166 dalle ore 19 alle ore 10.

VW GOLF GTD grigio perla 5 porte tetto apribile [illegible] di immatricolazione 1987 in ottime condizioni vendesi a L. 11.500.000 trattabili. Tel. 0125 582.26 ore [illegible]

FINO A 2000 CC

[illegible] **ROMEO** Spyder Duetto maggio [illegible] [illegible] nero vendesi. Tel. 0182 882.29

ALFETTA 2000 quadrifoglio ore TOY impianto GPL accessoriatissima buone condizioni vendesi a L. 3.500.000 trattabili. Tel 011 987.4172.

BMW 320 M60 5 marce fine 1983 smeraldo metallizzato molto ben tenuto motore km 47.000 reali con impianto gas nuovo elettronico unipropriotario carrozzeria e interno pari al nuovo ben accessoriata inurata qualsiasi prova vendo a L. 4.900.000. Tel 011 953.2669.

FIAT CROMA i bianca vendesi luglio 1987 molto ben tenuta come nuova usata pochissimo a L. 12 milioni. Tel. 011 [illegible].1177 ore serali.

FIAT CROMA i.E bianca luglio 1987 usata pochissimo come nuova unico proprietario km 25.000 reali vero affare vendesi a L. 13 milioni Tel. 0122 901.235 ore serali

FIAT CROMA TD anno 1988 colore grigio scuro metallizzato [illegible] con km 7.500 [illegible] carrozzeria cerchi in lega [illegible] vendesi a L. 18 milioni. Tel. 011 772.3053.

FIAT CROMA Turbo i.E. del 1987 colore grigio scuro metallizzato vendesi a prezzo [illegible] Quattroruote trattabili. Tel. 011 218.7489 ore serali.

FIAT CROMA 2.0 i.E. colore grigio metallizzato km 60.000 meccanica e carrozzeria in condizioni ottime [illegible] inoltre di [illegible] anteriore vendesi a L. 11.500.000. Tel. 011 968.5449.

FIAT X1/9 km 9.000 interni in pelle [illegible] a scomparsa ottimo stato vendesi a L. 10 milioni [illegible]. 011 747 527

[illegible] [illegible] [illegible] 2.0 anno [illegible] [illegible] gancio traino e aria condizionata privato vende a L. 2.600.000. Tel. 011 698.6491.

LANCIA BETA HPE Volumex novembre 1983 pochi esemplari vendesi a L. 8 milioni [illegible]. Tel. 011 224.3621 - 011 224.5661 ore ufficio

LANCIA DELTA HF Turbo anno 1987 nera metallizzata accessoriata vendesi oppure permuto con VW Golf GTD. Tel. 011 696.4151.

[illegible] DELTA Integrale 16 V colore smeraldo [illegible] unico proprietario km 15.000 reali praticamente inutilizzata tenuta sempre in box giugno 1989 ultimo tipo privato vendo affarone. Tel. 011 436.7261.

LANCIA PRISMA Integrale super accessoriata nero metallizzato 6 mesi km 4.000 affare vendesi Tel 011 3333.2709 - 3285 ore ufficio

LANCIA THEMA [illegible] i.E. [illegible] fine [illegible] unico proprietario [illegible] grigio metallizzato dotata [illegible] bicchiolo interiore [illegible] canica e carrozzeria in ottime condizioni vendesi a L. 16.500.000 Tel 011 387.430

[illegible] **SATURBO** [illegible] 1985 avissato [illegible] ato ricambi escluso motore. Tel. 011 447.5802

[illegible] **900** [illegible] 16V del 1987 cabriolet bianca capotte elettrica interni in pelle vendesi. [illegible]. 0171 262 056 ore ufficio.

OLTRE 2000 CC

ALFA ROMEO GTV 6 2.5 km 53.000 condizionatore radio centralina Bosch [illegible] gomme nuove vendesi. Tel. 011 381.821.

ALFA 164 Twin Spark maggio '89 condizionatore perfetta privato vende ottima occasione. Tel. 011 534.620.

BMW M3 dicembre anno [illegible] [illegible] pelle aria condizionata alpe impianto stereo [illegible] metallizzata nera [illegible] lissimi prova Tel 011 562.9140 ore pasti

FIAT [illegible] CHT SX grigio [illegible] giugno '90 km 10.000 antifurto full optionals vendo. Tel. 011 [illegible]

FIAT CROMA i.E anno '87 km 34.000 verde metallizzata perfetta come nuova tenuta sempre in garage unico [illegible] proprietario vendo a L. 12.500.000. [illegible] 011 309.9684 ore pasti

FIAT [illegible] coupé Pininfarina oc [illegible] anno '72 cambio [illegible] con documenti in regola e bollo pagato tutto [illegible] desi [illegible] miglior offerente Tel 011 223.7527.

FIAT 131 Super Panorama Diesel Maratea super accessoriata meccanica completamente rifatta qualsiasi prova vendo per inutilizzo fatturabile L. 2.900.000 trattabili Tel. 011 640.8292 ore pasti

LANCIA THEMA i. E. 16 valvole grigio metallizzato full optionals con radiotelefono vendesi a L. 30 milioni contanti Tel. 011 771.3979

[illegible] [illegible] [illegible] '84 blu scuro [illegible] antifurto installato e condizionatore vetture e bollo pagati per un anno vendo a L. 9.000.000 Tel. 011 606.5453.

MERCEDES 190 E blu elettrico fine anno '87 km 47.000 tetto apribile vetri elettrici chiusura centralizzata mai sinistrata perfetta di tutto come nuova tenuta sempre in garage unico proprietario vendo a L. 22 milioni trattabili. [illegible] 011 [illegible] ore pasti

PEUGEOT 505 GRD Turbo 2.5 anno 1985 blu medio metallizzato tetto apribile elettrico km 88.000 ottima vettura qualsiasi prova vendesi Tel. 011 696.3833.

VOLVO 740 Turbo benzina TOTA grigio metallizzato aria condizionata tetto apribile interno in pelle mai sinistrata vero affare vendesi per inutilizzo. Tel 011 385 9671 ore pasti

AUTO DA [illegible]

ACQUISTO [illegible] Romeo Duetto bianca o nera o [illegible] Fiat [illegible] spyder bianca o nera pagamento contanti Tel. 0172 361.739.

ALFA ROMEO Giulia Sprint GT 1.6 anno 1985 rossa omologata ASI ottime condizioni bollo pagato targa originale vendesi a L. 15 milioni Tel. 011 324.059.

DINO SPYDER 2000 Galletoni [illegible] vera occasione. Tel 011 226.4514.

FIAT BALILLA 508 anno [illegible] 4 marce tutto restaurata originale perfetta vendesi a L. 20 milioni [illegible]. 0825 443.891 dalle 12 alle 18 oppure ore serali.

FIAT [illegible] E anno [illegible] blu notte [illegible] condizioni tenuta in garage vendesi. Tel. 011 470.3117.

FIAT 124 Spyder del 1973 vettura completamente ricondizionata - Lancia Beta Spyder del 1978 - Lancia Fulvia Coupé 1.3 del 1978 - Pontiac 2.5 Coupé come nuova del 1977 collezionista vende Tel 011 325.217.

GIULIETTA SPYDER o Spyder Veloce cerco da restaurare Tel. 011 684.7930 dopo le ore 20.

LANCIA BETA Montecarlo anno 1980 grigio metallizzato ed amatore vendesi. Tel. 06 608 1219 ore serali.

LANCIA FLAVIA berlina 1.8 anno 1967 omologata ASI bolli pagati revisionata grigio metallizzata vendesi a L. 5.500.000 Tel. 011 324.059 ore pasti.

LANCIA FULVIA berlina 1.1 come nuova del 1971 unico proprietario km 61.000 da collezione Tel 011 942.4902.

LANCIA FULVIA berlina 1.3 come nuova del 1971 unico proprietario km 61.000 vendesi Tel. 011 942.4902.

LANCIA FULVIA GT 1967 completamente ricondizionata rosso amaranto metallizzato interni in velluto motore nuovo gancio traino omologato prezzo trattabile Tel 011 906.6200

[illegible] d'epoca 250 [illegible] anno [illegible] unica in Torino perfetta [illegible] vendesi. Tel. 011 297.253.

FUORISTRADA

FIAT [illegible] Tel. 011 610 800

[illegible] Lada Niva [illegible] anno '82 impianto a gas antifurto elettronico ed optionals L. 4 milioni. Tel. 011 852.801 ore serali

ISUZU TROOPER completamente accessoriata bicolore fatturabile. Tel. 011 952.680.

LADA NIVA 1.8 marzo 1989 km 29.000 [illegible] gpl accessoriata [illegible]. Tel 011 584.805

LAND R[illegible] vendesi anno 1988 motore nuovo anno 1990 omologato quiksero Tel. 0131 235.448.

LAND ROVER 3° serie 7 posti vettura telo rigido passo corto [illegible] nuovo anno '74 vendo a L. 4.800.000 Tel 0123.451.19.

MITSUBISHI Pajero 2500 T. D. accessoriato sedile regolabile strumenti [illegible] stalli elettrici fatturabile [illegible] '88 bianco Tel. 011 [illegible] 463 ore pasti - 767.996.

NISSAN P[illegible] Turbo [illegible] 88 autocarro m[illegible] [illegible] rghe antifurto autoradio vendesi. Tel 011 700.527.

NISSAN PATROL [illegible] in perfettissime condizioni vendo. Tel 011 863-1365

PAJERO Turbo D 2500 station wagon luglio 1987 grigio chiaro metallizzato full optionals gancio traino 7 posti km 45.000. Tel. 011 309.1245 - 505.381 ore ufficio

SUZUKI Santana 1.0 Cabrio colore verde perfette condizioni vendesi a L. 9.500.000. Tel 0121 226.41 [illegible] ufficio - 0337.211.037.

SUZUKI [illegible] 413 Santana grigio metallizzato gomme nuove 25.000 km dicembre anno '88 L. 13 milioni trattabili [illegible]. 011 437.3147

TOYOTA YX fine anno '88 autovettura mai fatto uoristrada nero full optionals aria condizionata antifurto più 4 gomme supplementari a L. [illegible] [illegible]. Tel. 011 256.561.

[illegible] E VEICOLI COMMERCIALI

BEDFORD 250 CFD furgone anno 1982 revisionato vendesi nuovo cerchi cromati più originali vendesi Tel [illegible] 800.6192

FIAT DUCATO fine 1984 rosso vetro natzato gancio traino attrezzato parzialmente a camper vendesi. Tel. 011 985.2904 ore serali.

[illegible] [illegible] diesel anno 1987 fine furgone unico proprietario occasione [illegible] Tel. 011 [illegible]

FIAT 50 F 10 camion portata q.li 25 cerchiato vendesi. Tel. 011 000.2047 ore serali.

[illegible] cessazione [illegible] [illegible] [illegible] CAF Leoncino ql 30 Fiat 616 ql 17 a prezzo trattabile. Tel. 0123 451, 19.

RENAULT [illegible] 90 furgone portata q.li 21 vendesi Tel 011 306.7515 ore serali.

VW 35 D camioncino con cassone di mt 4 fisso anno '88 [illegible] 8 km 55.000 originali. Tel. 011 921.[illegible]

ROULOTTES E CAMPERS

AUTOCARA[illegible] Arca 278 [illegible]opa 92 anno 1989 km 15.000 su Ducato Turbo Diesel 5 posti doppi airmadietti antifurto impianto radio ad accessori vendesi a L. 48 milioni. Tel. 011 873.451 - 011 262.4605

AUTOCARA[illegible] Fiat 238 E Lavenda Trottola anno 1983 [illegible] revisionato fino al 19[illegible] vendesi Tel. [illegible] 777.012

[illegible] Roller 34 su Ford Transit gpl fine 1989 [illegible] vendesi. Tel. 011 216.5820.

CAMPER a L. 10.500.000 trattabili revisionato [illegible] anno 1990 colorato estate [illegible] molti [illegible] accessori ben tenuto Tel 011 647 1981 ore serali.

CAMPER Ford CI immatricolato dicembre '90 5 posti tetto accessoriatissimo L. 32 milioni trattabili. Tel. 011 981.0379.

CAMPER grande cerco da noleggiare per qualche settimana date da concordare. Tel. 011 447.2994 fax 447.2372.

CAMPER International mansardato 6 posti su Transit gemellato 1987 km 36.000 re[illegible] unico proprietario vende a L. 21 milioni. Tel. 011 895.954.

CAMPER 238 [illegible] anno 1[illegible] km 20.000 vendesi. Tel. 011 953.8454.

Concessionario Alfa Romeo

ESPOTURATI 63 TEL.3193993

AUTOTURATI

CONCESSIONARIA HONDA
esposizione e vendita
VIA PINELLI, 14
TEL. 473.12.44 r.a.
Chibor Moto

FAVOLOSA occasione camper Frecia 2 Big su meccanica Ducato 4 più 1 posti letto rivisitato completo di veranda e accessori van in ottime condizioni tenuto in box vendo per inutilizzo a L. 21.500.000. Tel. 011 972.1407.

FIAT FURGONE 238 P1 motore 1500 elettrico ed accessoriato da ditta specializzata ad omologato uso abitazione nel 1993 buono stato vendo. Tel. 011 395.152.

ROULOTTE Caravelair Air interno legno usata poche volte mt 4 appena revisionata accessoriata Tel 011 828.761.

ROULOTTE Cl Sprite anno 1984 con 4 posti letto veranda vendesi. Tel. 011 977.1631.

ROULOTTE Lalka 38 accessoriata vendesi a L. 3.700.000. Tel. 011 309.4886 ore serali.

ROULOTTE mt 4.80 con prelngresso arredata e letiera confrontate alla vicino impianti sci a S. Giacomo Roburent [redacted]. Tel. 011 630.858.

ROULOTTE Nardi Sabina t con veranda e cupolta nuova vendesi. Tel. 011 681.0429 ore pasti.

ROULOTTE più prelngresso copertura ancorata accessoriata alla in località Marina di Massa in Toscana vendesi. Tel. 011 739.1618

ROULOTTE Roller Trail D mt 3.60 anno 1986 con 4 posti letto veranda doppi vetri accessoriata tenuta al coperto ruota di scorta vendesi a L. 7 milioni. Tel. 011 986.7035.

ROULOTTE Roller 4 posti più gabbiotto in legno uso cucina completamente accessoriata ottime condizioni vendo. Tel. 011 348.480 ore pasti.

ROULOTTE 3 posti lunga mt 3.10 Adria del 1982 con veranda nuova vendesi a L. 2.500.000. Tel. 011 568.248 ore pasti.

ACCESSORI AUTO

AUTORADIO Autovox nuova completa di due altoparlanti e due antenne a L. 80.000. Tel. 011 727.490.

AUTORADIO con plancia marca Beta scrlmatica Autovox più 2 casse Corsi da 80 watt a 2 vie vendesi a prezzo modico. Tel. 011 853.134.

AUTORADIO Pioneer KEH M 7001 45 più 25 watt con telecomando più CD Pioneer CDX M70 trolitre pianale woofer e tweeter Zenda per Renault 5 amplificatore Beatar modello CT180 154 più 154 watt maggio '90 causa inutilizzo Tel. 011 205.2527 ore pasti.

CASSA stereo per auto 30 watt Pioneer a due vie adatta per Fiat Panda 127 o A 112 vendesi. Tel. 011 250.729.

CERCHI in lega X19 Sartone 165 - 70 - 13 gomme nuove vendesi Tel 011 747.527.

CERCHI (4) in lega modello Gotz per Fiat Ritmo vendesi a L. 80.000 trattabili. Tel. 011 345.101.

CERCO hard top per Jeep CJ7 Renegade. Tel. 011 437.4965.

CINQUE ruote nuove complete di cerchi per fuoristrada a L. 500.000. Tel. 011 315.4276.

[redacted] per Fiat Tipo nuovi vendesi Tel. 011 901.2695 ore pasti.

[redacted] nocciola [redacted] mai usate [redacted] a [redacted]. Tel. [redacted].

GOMME complete con cerchi in lega 5 fori per fuoristrada Lada Niva a Mitsubishi Pajero vendesi a L. 500.000. Tel. 011 309.0923 ore pasti.

GOMME (4) complete di cerchi per Fiat Ritmo 90 nuove vendesi a L. 300.000. Tel. 011 735.821.

MASCHERINA doppi fari per VW Polo prima serie come nuova vendo a L. 100.000. Tel. 0171 698.083 e chiedere di Mario.

MASERATI BITURBO del 1985 smontato vendesi usp ricambi escluso motore. Tel. 011 447.5802.

MOTORE e cambio per Y10 Turbo benzina interno completo privato vende. Tel. 011 218.3125 ore serali.

MOTORE per Fiat Ritmo 60 km 47.200 originali vendesi. Tel. 011 945.1574.

MOTORE per Mercedes 190E/200E completo di iniezione da revisionare vendesi a L. 600.000 Tel. 011 561.0246.

PIANALE per Fiat Uno completo di filtro crossover 2 tweeter 2 midrange delle Treni e 2 woofer della RCF vendesi a L. 200.000 trattabili. Tel. 011 969.9366.

PLANCIA per autoradio Pioneer nuova mai usata per errato acquisto L. 80.000 KEH 40/60 S. Tel. 011 205.4770 pomeriggio

PORTABICI per auto modello Fapa a 2 posti come nuova vendesi a prezzo interessante. Tel. 011 369.829.

PORTAPACCHI a due sbarre e relativi attacchi per Fiat Panda vendesi a L. 50.000 Tel. 011 342.867.

PORTAPACCHI misura cm 95 x 110 vendesi. Tel 0873 601.581.

PORTASCI da ruota Faca per fuoristrada con attacco per Suzuki vendo come nuova Tel. 011 896.927 ore serali.

RICETRASMITTENTE CB multibanda mt 11.45 anche per auto vendesi. Tel. 011 901.3011.

RUOTE (4) seminuove complete di cerchione usate pochissimo modello Pirelli P4 135 SR 70/13 vendesi a L. 300.000. Ad eventuale acquirente regalo ruota di scorta mai usata. Tel. 011 378.929 dopo le ore 20.30.

VENDO lattine di olio per motori a benzina Super Motor Oil Multigrado 4 stagioni densità 20/40 oppure 20/50 in lattine da 5 lt a L. 25.000 [redacted] oppure in lattine da 1 lt L. 6.500 cadauna. Tel. 011 [redacted].

HARLEY DAVIDSON
CAMERANA DUE
MOTORCYCLES
MODELLI HARLEY'91 - ASSORTIMENTO USATO
ASSISTENZA ACCESSORI RICAMBI
[redacted] CALZATURE
MOTO [redacted] BIKE
MOTO [redacted] SU [redacted]
[redacted]
VIA CAMERANA, 2 - TEL. 011/549382-549750

VENDO treno di gomme in buone condizioni a L. 180.000. Tel. 011 264.484.

VW GOLF diesel del 1978 non più targata carrozzeria come nuova utile per pezzi di ricambio vendesi a lit [redacted]. Tel. 011 987[redacted] serali.

CICLI E MOTOCICLI

BICI E MOUNTAIN BIKES

BICICLETTA Bianchi da corsa L. 250.000. Tel. 011 309.4019 ore pasti.

BICICLETTA BMX bianca e azzurra età 8/12 anni da cross vendesi a L. 100.000. Tel 011 648.9538 ore serali.

BICICLETTA BMX rocca età 8/13 anni vendesi come nuova a L. 70.000. Tel. 011 309.0451.

BICICLETTA con manubrio da corsa, 8 pulegge e 1 corona per bambino 10 - 12 anni vendo. Tel. 011 847.0916 ore pasti.

BICICLETTA cross Legnano per bambino 8/12 anni vendesi a L. 90.000. Tel. 011 354.556 ore pasti

BICICLETTA da corsa modello Sammino telaio Columbus misura 57 componenti Campagnolo vendesi a L. 600.000. Tel. 011 606.5780.

BICICLETTA da donna modello Alpina 5 rapporti cerchi da 28 come nuova vendesi a L. 170.000. Tel. 011 368.548 ore serali.

BICI cross nuova marca Sover Star rossa metallizzata con ammortizzatori anteriori e posteriori 3 marcie L. 80.000. Tel. 011 854.858.

MOUNTAIN BIKE (2) Gios intera composse Campagnolo una da donna una da uomo usate pochissimo valore commerciale L. 2 milioni cadauna vendesi a L. 1.200.000 cadauna trattabili. Tel. 011 379.312.

REGALO a persona interessata bicicletta rossa. Tel. 0163 224.56 pomeriggio.

CICLOMOTORI (FINO A 50 CC)

DOMOS AL3 colore grigio usato poco vendesi a prezzo da concordare. Tel. 011 747.476.

MOTOCICLI

APRILIA Tuareg 125 cc blu anno 1989 come nuova inusata da oltre un anno vendesi a L. 1.950.000 Tel 011 780.6116 ore pasti.

BMW GS 80 rosso immatricolato luglio '90 completo di borse e cupolino ottimo stato richiesta L. 10.500.000. Tel. 011 488.771 dopo le ore 20.

BMW R50/7 anno '77 boxer 600 cc TO31 bianca restauro meccanico effettuato presso Soffietti documentabile eventuale accollarsi ruote a raggi documenti a posto perchè usata quotidiamente L. 0 milioni. Tel. 011 969.3452 ore serali.

CAGIVA Aletta Rossa 125 motore rifatto nuovo ottimo stato vendesi a L. 900.000. Tel 011 397.9359 dopo le ore 19.30.

CAGIVA 350 ala rossa vendo a L. 900.000 trattabile. Tel. 011 827.0244 ore 20/21.

COMPRO moto Suzuki 800 - 650 modello Djebel Enduro usata come nuova. Tel. 011 856.847 ore pasti serali e chiedere di Marcello.

FANTIC trial 240 come nuovo qualsiasi prova L. 1.500.000. Tel. 011 281.388 ore pasti.

FANTIC 125 da enduro TO37 L. 500.000 Tel. 011 349.5856 [redacted] pasti.

GUAZZONI Regolarità [redacted] perfettissima vendesi. Moto da collezione. Tel 011 890.7391 ore ufficio.

GUZZI Falcone 500 cc anno di immatricolazione 1975 in ottime condizioni vendesi a L. 3 milioni. Tel. 011 713.430.

GUZZI modello 3C 4 D 125 anno '81 accensione elettrica ottimo stato circa 8000 km prezzo trattabile. Tel. 011 906.8200.

GUZZI 350 Custom TO37 in ottimo stato completa di bauletto più 2 cerchi vendesi a L. 3.200.000. Tel. 011 347.2567.

GUZZI 65 SP. anno '80 19.000 km colore rosso richiesta L. 1.800.000. Tel. 011 968.1230.

HONDA CBR 1000 F luglio 1990 colore bianco/rosso targato TO42 km 6.000 in perfette condizioni garanzia unico proprietario vendo a L. 12 milioni. Tel. 011 876.802.

HONDA Transalp 600 anno '89 vendo a L. 8.500.000. Tel. 011 384.731 ore serali.

HONDA 125 enduro XL per manovio privato vendo richiesta L. 700.000. [redacted] 011 307.482.

HONDA 500 XLR in buonissime condizioni. Tel. 011 441.2969 ore serali.

KAWASAKI 1000 cc. Z1/R accurra restauro perfetta km 17.000 vendesi per inutilizzo a L. 2.300.000 trattabili. Tel. 011 504.230 ore pasti.

KAWASAKI 500 GPZ S giugno '90 perfetto stato a L. 8.300.000 trattabili. Tel. 011 471.273 ore pasti.

KTM targato mai garaggiato a L. 2 milioni trattabili. Tel. 0122 486.65.

MOTO anni 60/70 quali Ducati Guzzi Laverda Morini Aermacchi MV Benelli Suzuki Kawasaki ecc compro. Tel. 0171 644.120 ore serali

SUZUKI DR 350 anno 1990 km 7.000 bellissima vendesi. Tel. 011 736.4092.

SUZUKI 400 raffreddamento ad aria in perfettissime condizioni a L. 2.500.000 vendo. Tel. 011 863.1385.

SUZUKI 500 DR del 1985 sempiolo da deserto pochi km ben gommato vendo per cessato uso L. 1.900.000. Tel 0171 681.923.

SWM 125 - Ancillotti 125 - Gilera Frigeria anni 1988 - 1989 vendesi per motivi di spazio. Tel. 011 698.7391 ore ufficio.

VENDO abbigliamento per moto stivali pantaloni in pelle soprattutto ecc tutto praticamente nuovo. Tel. 011 967.4987 dopo le ore 20.

VESPA azzurro metallizzato 125 PXE perfetta accessori bollo e assicurazione vendo per inutilizzo L. 900.000 anche a rate Tel. 011 504.492.

VESPA PK 125 Special colore rosso in ottimo stato accessoriata targata TO37 vera occasione urgo vendere per necessità di spazio. Eventualmente permuto con ciclomotore. Tel. 011 317.1759.

VESPA P200E no miscelatore km 30.000 con portapacchi anteriore e posteriore a parabrezza [redacted] causa inutilizzo L. 800.000 [redacted]. Tel. 011 [redacted]

VESPA 125 cc rifinito TS anno 1989 colore nero come nuova vendesi. Tel. 011 739.4092.

VESPA 50 PKS in ottime condizioni completamente rimessa a nuovo. Tel. 011 896.9262 dalle ore 18.30/20.

YAMAHA YX 125 anno '88 moto ben tenuta vendo a L. 1.600.000. Tel. 011 927.5487.

YAMAHA 600 tenerè anno '88 colore blu e grigio buonissimo stato a L. 4.400.000. Tel. 011 892.743.

ACCESSORI

BARCHI (2) Nolan n. 35 integrali vendesi a L. 250.000. Tel. 011 981.9489.

CASCO AGV in fiberglass misura 60 colore azzurro e grigio metallizzato a L. 130.000 e vendo bauletto non fungo con attacco universale per portapacchi a L. 80.000. Tel. 011 593.348.

CASCO Piaggio omologato colore blu/argento in ottime condizioni vendesi causa inutilizzo. Tel. 011 411.7217.

ACQUISTO ALLOGGI

CENTRO

PRIVATO cerca acquisto [redacted] metri/ultimo 200 mq possibilmente con terrazzo da ristrutturare in zona centrale. Tel. 011 548.444 - 5468.2727.

SEMICENTRO

ACQUISTO alloggio di 2 camere tinello con terrazzino cucinino bagno ripostiglio cantina ultimo piano con ascensore 2 auto box o posto auto escluse zone troppo periferiche no agenzie. Tel. 011 230.390.

ACQUISTO alloggio libero recente 3 camere soggiorno cucinino servizi in zona Pozzo Strada S. Paolo Parella trattative esclusivamente con privati. Tel. 011 710.598 ore 20

ACQUISTO appartamento signorile, salone, 2 camere, cucina, doppi servizi, zona S. Rita - corso Mondovì - corso Trapani - corso Orbassano ultimo piano o attico. Tel. 650.4886.

ACQUISTO privatamente in Torino in casa medio signorile appartamento di 120 mq circa libero e possibilmente con box auto disponibilità L. 300 milioni circa. Tel. 011 729.716 dopo le ore 13.

ALLOGGIO di 3 camere servizi in qualsiasi zona acquisto pagamento contanti. No agenzie. Tel. 011 729.067

CERCO per acquisto alloggio possibilmente da privati camera tinello cucinino servizi ampio o 2 camere cucina servizi. Prezzo modico. Vicinanze via Mongrenevo corso Trapani corso Montecucco Pozzo Strada S. Paolo Lagna o eventualmente altrove. Tel. 011 388.795.

PENSIONATA cerca per acquisto alloggio composto da una camera tinello servizi S. Rita vicinanze via Guido Reni corso Sebastopoli libero massima spesa L. 80 milioni. Tel. 011 307.883.

PRIVATO acquista alloggio di 2 camere cucina ripostiglio anche da ristrutturare zona Parella Borgata Paradiso Grugliasco. No agenzie. Tel. 011 411.5232.

S. RITA Crocetta acquisto da privato alloggio di camera cucina pagamento in contanti. Tel. 011 396 814.

S. RITA Crocetta cerco da acquisto da privato alloggio di camera cucina pagamento in contanti. [redacted] 011 350.713.

TORINO acquisto alloggio di 3 [redacted] cucina servizi. [redacted] 011 787.805.

[redacted] acquisto alloggio di 3 [redacted] servizi da ristrutturare Tel. 011 839.5596 dopo le ore 17.

TORINO acquisto alloggio mq 80/90 zona S. Rita S. Paolo. Tel. 011 916.0241 ore pasti serali

TORINO città privato acquista mansarda o attico con servizi in casa decorosa. Tel. 011 434.3391 ore pasti.

TORINO zona Pozzo Strada acquisto alloggio mq 100 da privato. Tel. 011 361.440.

CROCETTA

CROCETTA acquisto da privato alloggio o attico mq 200. Tel. 011 669.2491.

CROCETTA S. Rita acquisto da privato alloggio 3 camere cucina pagamento in contanti. Tel. 011 396.814.

COLLINA E PRECOLLINA

[redacted] precollina o zona Pleiadi acquisto appartamento di mq 130 circa [redacted] [redacted] giardino [redacted]. [redacted] intermediari. Tel. 011 650.4886.

PRIVATO cerca in acquisto villetta o casetta con giardino anche da ristrutturare in zone precollina Torino no cintura. Tel. 011 548.444 - 668.2727.

PERIFERIA E CINTURA

ACQUISTO da privato casetta o villetta anche da ristrutturare con possibilità di ricavare 3 alloggi. Tel. 011 350.713

ARTIGIANO cerca in acquisto alloggio vuoto di 2/3 camere in zona comoda ai mezzi pagamento in contanti. Tel. 011 557.6679

ARTIGIANO [redacted] acquista in [redacted] per conto proprio appartamento in [redacted] ristrutturare in qualunque condizione al prezzo equo. Tel. 011 695.8387.

CASETTA o alloggio in villa cercasi in affitto o in acquisto anche da [redacted]. Tel. 011 535.616.

CASETTA o piccolo rustico vicinanze Torino cerco acquisto acquisto pagamento per contanti no agenzie. Tel. 011 740.136.

CERCO per acquisto alloggio possibilmente da privati camera tinello cucinino servizi ampio o 2 camere cucina servizi Prezzo modico Vicinanze via Mongrenevo corso Trapani corso Montecucco Pozzo Strada S. Paolo Lagna o eventualmente altrove. Tel. 011 388.795.

CERCO urgentemente zona Moncalieri - Trofarello - Santena 2 alloggi comunicanti o non, con la possibilità di realizzare 3 camere letto per adulti e 2 cameretta per ragazzi Tel. 011 847.0916 ore pasti.

DIRIGENTE Fiat acquista in zona residenziale di Revel Alpignano o Collegno di salone 3 camere cucina doppi servizi. Tel. 011 867.066 ore [redacted] - [redacted] 798.586 [redacted] ufficio.

MONCALIERI precollina o zona Pleiadi acquisto appartamento di mq 130 circa commerciali eventualmente con giardino privato. No intermediari. Tel. 011 650.4886.

MONCALIERI - Trofarello - Santena [redacted] urgentemente alloggio minimo 3 camere letto più mansarda abitabile composta da 2/3 camere. Tel [redacted] 847.0916 ore pasti.

PRIVATA acquista a scopo matrimoniale una o due camere, tinello, cucinino, in stabile dotato di servizi. Tel. 011 [redacted]

IDRAULICA CENTRO EUROPA

Via S. Doppi, 24 - Gerbido-Grugliasco (Torino)-Tel.011/30.999.30

RISTRUTTURAZIONI - IMPIANTI - FORNITURE

PRIVATO acquista alloggio di camera cucina bagno in Trofarello. [illegible] 547.1410.

PRIVATO acquista alloggio di 2 camere cucina ripostiglio anche da ristrutturare zona Parella Borgata Paradiso Grugliasco. No agenzie. Tel. 011 411.5002.

PRIVATO acquista da privato alloggio zona Barriera di Milano pagamento contanti. Tel. 011 569.1737 ore serali.

PRIVATO acquisterebbe solo da privato appartamento zona via Braglio via Montelenghe 3/4 camere piano [illegible] da ristrutturare. Possibilmente attico. Tel. 011 755.561.

TORINO zona corso Traiano privato acquista alloggio di camera tinello possibilmente libero. Pagamento contanti. No agenzie. Tel. 011 619.8338.

TORINO zona est acquisto alloggio mq 80 ultimo piano. Tel. 011 218.462.

PROVINCIA DI [illegible]

ARTIGLIANO muratore acquista in contanti per conto proprio appartamento o casetta da ristrutturare [illegible] condizione al prezzo equo. Tel. 011 898.8387.

PRIVATO acquista casa con cortile zona Pinerolese comodo mezzi pubblici per Fiat Miraflori. Tel. 011 402.0933.

ALTRE PROVINCE

ACQUISTO rustico nell'Astigiano anche da ristrutturare: sala, 2 camere, tinello, cucinino, bagno, box. Tel. 011 840.2221.

VENDITA ALLOGGI

CENTRO

IN Torino centro via S. Quintino bella casa vendo 4° piano prestigioso alloggio mq 210 4° piano con doppi ingressi più soffitta e cantina. Tel 011 909.7965.

MONOLOCALE vendesi via S. Donato mq 20 ristrutturato privato vende a L. 50 milioni. Tel. 011 962.4950.

PRESSI corso Vittorio vendo in stabile d'epoca alloggio di 3 camere cucina 3° piano senza ascensore da ristrutturare no agenzie. Tel. 011 650.1374 ore pasti.

VIA Bertolotti alloggio ristrutturato a nuovo 2 camere e cucina mq 55 privato vende a L. 120 milioni. Tel. 011 962.4950.

ZONA piazza Statuto vendiamo alloggio di 58 mq 2 camere più cucina al 3° piano 2 balconi. Tel. 011 388.447.

SEMICENTRO

CORSO Potenza adiacenze privato vende ottima casa indipendente triquadrifamiliare da ristrutturare in zona tranquillissima e comoda progetto approvato ai lavori L. 400 milioni esclusivamente a privati. Tel. 011 882.1518.

PRIVATO vende libero alloggio di [illegible] te tinello cucinotto zona corso Francia. Trattativa con privati. Tel. 011 729.128.

S. PAOLO adiacente piazza Marmolada libero camera cucina bagno 2 [illegible] tutto nuova con riscaldamento autonomo privato vende no [illegible]. Tel. 011 857.4687.

TORINO via Romagnano angolo corso Montegrappa vendesi alloggio di camera cucina bagno ingresso ristrutturato mq 40. Tel. 011 350.548.

VIA Nizza presso corso Marconi vende alloggio di 3 camere bagno ripostiglio cantina posto auto 2° piano con ascensore riscaldamento autonomo e metano. Solo privati anche uso ufficio. Tel. 011 654.1547.

VIA Nizza vicinanze piazza Bengasi vendo esclusivamente a privati alloggio di entrata camera tinello cucinino bagno 2 balconi due arie. [illegible] 011 650.1374 ore pasti.

ZONA S. Paolo vendesi appartamento 75 mq piano rialzato composto da ingresso 2 camere soggiorno cucina abitabile bagno ripostiglio cantina libero subito L. 140 milioni trattative solo con privati. Tel. 011 411.6143 pomeriggio.

CROCETTA

VIA S. Secondo libero 3 camere cucinotto ingresso servizi 4° piano con ascensore vendesi a L. 190 milioni. Tel. 011 512.948.

COLLINA E PRECOLLINA

PINO TORINESE privato vende piano rialzato alloggio libero ingresso indipendente patio coperto riscaldamento autonomo salone soggiorno 2 camere cucina abitabile doppi servizi cantina no agenzie. Tel. 0183 401.897.

PRECOLLINARE lussuosa condominio con piscina e tennis a pochi mt da piazza Zara vendesi appartamento mq 230 trattative solo privati. Scrivere C.I. 05589136 F.P. Asterl TO.

SUPERGA in posizione panoramica e soleggiata vendesi solamente a privato alloggio di ingresso 3 camere bagno ripostiglio spaziosa cantina posto auto terreno. Tel. 011 940.6965.

PERIFERIA E CINTURA

BORGARO vendesi alloggio di 2 camere tinello cucinino cantina mansarda box auto libero subito. Tel. 011 470.3117.

COLLEGNO in stabile recente vendesi alloggio occupato piano rialzato 60 mq composto da ingresso camera tinello bagno cucinino ripostiglio e cantina ottimo investimento L. 95 milioni trattative solo con privati. Tel. 011 411.6143 pomeriggio.

COLLEGNO zona centrale alloggio di 2 camere tinello cucinino e bagno. Angelo Caruso tel. 405.6065.

LIBERO adiacente piazza Bengasi ingresso camera tinello cucinino bagno privato vende a L. 122 milioni. No agenzie. Tel. 011 606.1428.

LUCENTO vendesi privatamente libero 3° piano no ascensore 2 camere tinello cucinino servizi e cantina in stabile del 1965. Tel. 011 739.8741.

MONCALIERI centrale privato [illegible] bellissimo alloggio recente al 4° e penultimo piano di salone cucina 2 grandi servizi 2 ripostigli ampio ingresso disimpegno cantina box L. 225 milioni esclusivamente a privati. Tel. 011 682.1516.

MONCALIERI precollina salone 3 camere [illegible] doppi [illegible] riscaldamento autonomo 2 box doppi cantina libero estate 1992 no agenzie. Tel. 011 681.1153.

MONCALIERI vicinanze Ipercentro in ottimo palazzo in panoramo al 4° piano vendo bellissimo alloggio di ampio ingresso cucina salone 2 camere servizi 2 ripostigli cantina box auto con soppalco L. 225 milioni esclusivamente a privati. Tel. 011 741.2448 ore serali.

PRIVATO vende alloggio di camera cucina servizi 2 arie termocamino in zona Grugliasco occupato con affitto in corso a L. 95 milioni trattabili. Tel. 011 696.0006 dopo le ore 20.

RIVALTA vendesi in villa bifamiliare alloggi indipendenti con soggiorno cucina doppi servizi 2/3 camere porticati mansarda garage taverna cantina e lavanderia. Tel. 011 904.2307.

TORINO corso Giulio Cesare al 3° piano [illegible] alloggio di camera cucina ingresso bagno cantina a L. 85 milioni trattabili. Tel. 011 264.725 ore pomeridiane e serali.

TORINO via Brandizzo vendesi alloggio di camera tinello cucinino servizi ascensore cantina 2 balconi libero. Tel. 011 200.048.

TORINO zona Madonna di Campagna via Orbetello piano 1° casa di 20 anni molto ben tenuta libero subito alloggio mq 60 circa con box vendesi Tel. 011 908.7905.

TORINO zona Mirafiori vendesi alloggio di mq 60 di 2 camere tinello cucinino cantina e garage a L. 200 milioni. Tel. 011 806.9598 ore pasti

VENDESI alloggio composto di entrata camera cucina cucinino 2 balconi come nuovo L. 132 milioni in via Bosapalio. Tel. 011 214.019.

VENDESI alloggio 93 mq libero subito in via Pietro Micca a Settimo Torinese. Tel. 011 913.9429.

VENDO alloggio di 2 camere cucina servizi completamente ristrutturato in Borgo Vittoria 4° piano con ascensore. Tel 011 725.861

VENDO alloggio in Nichelino composto da ingresso 2 camere salone e cucina abitabile con angolo cottura 95 mq prezzo affare trattative anche con agenzie. Tel 011 806.4030.

VIA Mantova vende alloggio 2 camere servizi mansarda ascensore mutuo residuo. Tel. 011 841.889.

VIA Sansovino vendesi panoramico ultimo piano occupato proprietari libero 1992 di 2 camere tinello cucinino bagno 2 balconi soffitta cortile giardino condominiale teleriscaldamento volendo box. Tel. 011 739.2685.

VIA Savigliano vendo libero alloggio di camera cucina di circa 45 mq sito al piano terra nel basso fabbricato interno cortile con passo carraio e cantina servizio esterno adatto ufficio laboratorio o magazzino richiesta L. 48 milioni. Tel. 011 792.823.

PROVINCIA DI TORINO

A 20 km da Torino zona collinare vendesi villetta di ampio salone 2 camere cucina abitabile doppi servizi taverneta lavanderia cantina box auto terreno mq 6000. Tel. 011 586.825.

A 25 km da Torino a S. Raffaele Cimena vendesi villetta con parco alberato in parte recintato. Tel. 011 501.266.

A 25 minuti da Torino appartamento nuovo riscaldamento autonomo doppi vetri videocitofono giardino finito privatamente vendo a L. 1.200.000 al mq meno 50% mutuo. Resto dilazionabile. Eventualmente affitto. Tel. 011 898.8387.

A 40 km da Torino in Coassolo vendesi baita da ristrutturare. Tel. 0123 295.12.

A 40 minuti da Torino sud vendesi rustico da ristrutturare su 2 piani di mq 100 caduno mq 1.500 di terreno indipendente non isolato. Tel. 0173 797.202 - 0173 797.105.

BAGNOLO nel Pinerolese 45 minuti da Torino Sud vendo bellissima comoda villa in cotto piano terra magazzino garage caldaia ecc 1° piano grande alloggio 3° piano mansarda abitabile giardino da vetrina più orto L. 250 milioni non trattabili [illegible] agenzie. Tel. 011 980.7154 ore serali

BAGNOLO PIEMONTE zona isolata vendesi rustico di 3 vani con mq 1.400 di terreno L. 25 milioni. Tel. 0121 902.298 - 0175.391.696.

BALDISSERO TORINESE 13 km da piazza Castello vendo solamente a privato villa bifamiliare in costruzione composta di 2 appartamenti di 160 mq caduno più taverneta box per 2 auto cantina lavanderia e terreno indipendente. Tel. 011 940.8955.

BARBANIA in casa indipendente vendesi 2 camere cucina stanza bagno garage con magazzino mq 3.000 di terreno. Tel. 011 306.310 - 011 397.8473.

BIBIANA ampio monolocale con servizi e terzino grandi finemente arredato vendesi per motivi familiari a L. 40 milioni. Tel. 011 637.259.

BIBIANA pertana 40 minuti da Torino zona collinare vendo villa bifamiliare indipendente con terreno 1° piano cucina salone 3 camere servizi terrazzo veranda piano terra stessa metratura cucina camera servizi più grande salone grezzo più interrato più grande garage indipendente L. 275 milioni no agenzie. Tel. 0121 696.33.

BORGARETTO privato vende alloggio luminoso libero di 2 camere tinello cucinino entrata servizi ampi balconi 5° piano. No agenzie. No perditempo. Tel. 011 901.6177.

BRANDIZZO in villetta quadrifamiliare vendesi alloggio mq 90 con box auto e giardino privato proprietà recintata mutuo S. Paolo agevolazioni. Tel. 011 641.869.

CALUSO vendesi 3 alloggi di cui due da mq 110 ed uno da mq 85 giardino cortile posto auto. Tel. 011 983.3583.

CARIGNANO vendesi alloggio libero 1° piano costruzione anno '86 camera tinello cucinino bagno 50 mq più box auto riscaldamento a gas autonomo. Tel. 011 695.2100.

CASALE MONFERRATO frazione collinare privato vende casa civile ristrutturata a nuovo 2 piani 5 vani più salone panoramico di 50 mq terrazzo servito termo doppi vetri cantina cortile con portico da 3 posti auto giardino e 3 gironate di terreno coltivabile in zona. Tel. 011 759.193.

CASTIGLIONE privato vende villa bifamiliare indipendente 300 mq su 2 alloggi multilivello giardino richiesta L. 680 milioni. Tel. 011 900.7530.

CASTIGLIONE Torinese vendesi casetta libera ristrutturata indipendente da 3 lati soleggiatissima posizione unica prezzi Banca Sella comoda ai servizi con 4 camere su 2 piani cucinotta doppi servizi ripostiglio cantina ampio balcone cortile privato vende solo a privato. Tel. 011 900.0093.

CHIVASSO alloggio libero da privato a privato 2 camere tinello cucinino servizi cantina 4° piano molto spazioso. Tel. 011 285.721.

DRUENTO zona residenziale vendesi 2 camere cucina salone bagno stanzino uso lavoro ripostiglio al piano inferiore lavanderia bagno rustico scala interna cantina doppio box e ampi terrazzi. Tel. 011.964.5420.

FIANO direttissima Torino Lanzo vicinanze Parco La Mandria privato vende rustico completamente ristrutturato composto da piano terra salone con caminetto cucinotta ripostiglio bagno - 1° piano 2 camere da letto bagno ampio balcone garage per 2 auto corte recintata. Tel. 0123 417.859 dopo le ore 20.30.

GIAVENO alloggio centralissimo anno 1967 salone 3 camere cucina abitabile [illegible] servizi garage doppio cantina locale seminterrato di 60 mq giardino privato terrazzo riscaldamento autonomo [illegible] a metano rifinitissimo privato vende [illegible] vale. Tel. 011 937.4040 ore serali.

GIVOLETTO villa lussuosa posizione panoramica salone cucina 5 camere 3 servizi guardaroba lavanderia cantina rimessa 3000 mq terreno L. 800 milioni trattabili no finanziarie immobiliari. Tel. 011 984.7720.

IVREA nel centro storico vicolo Samaritano alloggio libero al 2° piano mq 50 più altro locale al piano rialzato di mq 30 vendesi con mutuo o dilazioni. Tel. 011 535.079.

LANZO direttissima alloggio signorile su palazzina 3 piani composto da 4 camere lavanderia cantina garage 3 posti auto terrazzo richiesta L. 170 milioni. Tel. 011 495.615 ore negozio.

LANZO vendo stabile centrale 3 piani 4 alloggi completamente ristrutturato ottima occasione. Tel. 0123 282.45.

IMMOBILIARE DYON

MONTAGNA - MONGINEVRO
e TUTTE le ALPI FRANCESI

IMMOBILIARE DYON - VENDITA - AFFITTO SETTIMANALE
Torino c.so Moncalieri 5 - Tel. 011 83.97.478

MARE - COSTA AZZURRA
da MENTONE a ST. TROPEZ

L'AGENZIA PIU' ATTREZZATA FRANCESE CON UFFICIO DI VENDITA SEDE IN ITALIA

IMMOBILIARE DYON

Gestil

DUE LOCALI

CENISIA alloggio libero ottimo stato: ingresso, tinello, cucinino, [illegible] mera, bagno, 2 balconi, cantina, box auto L. 118 milioni.

PARELLA alloggio libero ottimo stato: ingresso, cucina abitabile, camera, bagno, 2 balconi L. 134 milioni.

CENISIA alloggio occupato: ingresso, ballatoio, tinello con angolo cottura, camera, bagno esterno L. 37 milioni.

CENISIA alloggio occupato: ingresso, ballatoio, camera, cucina, bagno esterno, 2 ripostigli, balcone, cantina L. 35 milioni.

PARELLA alloggio occupato: ingresso, tinello, cucinino, camera, bagno, ripostiglio, balcone, cantina L. 76 milioni.

TRE LOCALI

LINGOTTO alloggio libero ristrutturato: ingresso, tinello, cucinino, 2 camere, bagno, ripostiglio, terrazzo 16 mq circa L. 86 milioni.

PARELLA alloggio libero: ingresso, cucina abitabile, 2 camere, bagno, 2 balconi, cantina L. 139 milioni.

PARELLA alloggio libero ristrutturato: ingresso, cucina abitabile, 2 camere, bagno, 3 balconi, cantina L. 116 milioni.

SAN PAOLO alloggio libero ristrutturato, ottimo stato: cucina abitabile, 2 camere, bagno, 2 balconi, cantina L. 209 milioni.

P[illegible]A alloggio occupato, buono stato: ingresso, cucina abitabile, 2 camere, bagno, balcone, terrazzo, cantina L. 86 milioni.

QUATTRO CINQUE [illegible]

[illegible] alloggio libero, ottimo stato: ingresso, cucina abitabile, 3 camere, bagno, 2 ripostigli, 2 balconi, cantina L. 203 milioni 500 mila.

[illegible] alloggio libero, ottimo stato: ingresso, tinello, cucinino, 3 camere, bagno, 2 ripostigli, 3 balconi, cantina L. 214 milioni.

[illegible] **PAOLO** alloggio libero, buono [illegible]: ingresso, soggiorno, cucina [illegible] 3 camere, bagno, ripostiglio [illegible] cantina L. 248 milioni 500 mila.

[illegible]

[illegible] **[illegible]OLO** box doppio di 28 mq circa L. 36 milioni.

MUTUI DA [illegible] A 20 ANNI FINO l'80% DEL VALORE DELL'IMMO[illegible]

TORINO - VIA FREJUS 41/A - TEL. 011 43.43.778-44.70.136

Studio Asiago

FIAIP
FEDERAZIONE ITALIANA AGENTI IMMOBILIARI PROFESSIONALI

TORINO - Corso Agnelli, 48 - Tel. 011 - [illegible].938 - 356.505

[illegible]

BORGO VITTORIA - Vic.za C.so Vigevano libero ingresso, cu[illegible] camera, bagno, c[illegible]. Completamente ristrutturato. L. 69.000.000

S. RITA - Via Mombarcaro libero ampio ingresso, tinello, cucinino, camera, bagno, balcone, cantina. L. 110.000.000

S. RITA - Vic.za c.so Agnelli libero ingresso living nella cucina, angolo cottura, camera, bagno, 2 balconi, cantina. L. 128.000.000

POZZO STRADA - Vic.za C.so Brunelleschi libero ingresso, tinello, cucinino, camera, bagno, 2 balconi e cantina. Completamente ristrutturato. L. 125.000.000

Se non avete trovato la vostra soluzione ideale tra queste inserzioni telefonate e [illegible] la vs. richiesta presso la ns. BANCA DATI tel. 011 383.244.

TRE LOCALI

[illegible] C.so Peschiera libero ingresso [illegible] cucina abitabile, 2 camere, bagno, balcone, cantina. Completamente ristrutturato. L. 120.000.000

POZZO STRADA - Vic.za c.so Francia libero ingresso, tinello, angolo cottura, 2 camere, bagno, [illegible] balconi e cantina. L. 145.000.000

S. RITA - Vic.za c.so Unione Sovietica libero ingresso, tinello, cucinotto, 2 camere, bagno, ripostiglio, balcone, terrazzino, cantina. [illegible] piano con ascensore. L. 165.000.000

AERONAUTICA - Vic.za c.so Francia libero ingresso, cucina abitabile, 2 camere, bagno, 2 balconi e cantina. Completamente ristrutturato. L. 175.000.000

S. RITA - Vic.za C.so Agnelli libero ingresso, sala, tinello, cucinotta, camera, bagno, 2 balconi, cantina. L. 200.000.000

C.SO SEBASTOPOLI - Libero appartamento in stabile recente composto da: ingresso, tinello, cucinino, 2 camere, bagno, ripostiglio, 2 balconi, cantina. Stabile signorile con portineria. Ottime condizioni. L. 235.000.000.

QUATTRO E CINQUE LOCALI

[illegible] - Vic.za c.so Unione [illegible] ingresso, soggiorno, cucina abitabile, 2 camere, bagno, balcone, terrazzino, cantina. L. 190.000.000
Box auto. L. 15.00[illegible]

LINGOTTO - Via Filadelfia libero ampio ingresso, cucina abitabile, salone, 2 camere, doppi servizi, 2 balconi, cantina. Completamente ristrutturato. L. 215.000.000

LUCENTO - Vic.za C.so Toscana libero ampio ingresso, cucin[illegible] soggiorno, 2 camere, bagno, 2 balconi e cantina. Completamente ristrutturato. L. 220.000.000

MONCALIERI - Via Pastrengo libero ampio ingresso, salone, tinello, cucinotta, 3 camere, bagno, 2 balconi, cantina. [illegible]tà box auto. L. 275.000.000

S. RITA - c.so Unione Sovietica libero appartamento composto di doppio ingresso, cucina abitabile, 4 camere, ripostiglio, doppi servizi, 3 balconi, cantina. L. 290.000.000

LINGOTTO - C.so Sebastopoli [illegible] ingresso, sala, cucina abitabile, 3 camere, 3 bagni, ripostiglio, 3 balconi, 3 cantine. Box doppio. L. 330.000.000

PARELLA - Via Pietro Cossa libero ingresso living nel salone, cucina abitabile, 2 camere, [illegible]mpegno, doppi servizi, ripostiglio, 4 balconi. Box doppio. L. 439.000.000

VIBERTI - C.so Montecucco libero appartamento composto da: doppio ingresso, ampio salone, cucina abitabile, 3 cam[illegible], doppi servizi, 3 balconi, cantina. Box auto. Stabile signorile con portineria. L. 550.000.000

[illegible]

AERONAUTICA - Vic.za [illegible] Francia magazzino al piano seminterrato di 100 mq. L. 52.000.000

FRINCO - Centro paese, rustico da ristrutturare su 2 piani, 2 camere, al piano terreno e due camere al piano pri[illegible]. Fienile e stalla + 700 mq di terreno. L. [illegible].000.000

POIRINO - Liberi appartamenti mansardati di ingresso, tinello, cucinino, camera, bagno, 2 balconi, cantina. A partire da L. 69.000.000

Il appartamenti di ingresso, cucina abitabile, 2 camere, bagno, balcone, cantina. A partire da L. 94.500.000

CANALE D'ALBA - Libera casetta indipendente su due lati composta al piano terreno: ampia cucina, bagno, cantina; al piano primo: soggiorno, 2 camere. Giardino di 1200 mq. Parzialmente ristrutturata L. 70.000.000

FERRERE D'ASTI - Comodo uscita tangenziale, casa indipendente su 4 lati disposta su due piani così composta: ingresso, cucina abitabile, 2 camere e bagno, al piano terreno; 2 camere, bagno, ampio ripostiglio al primo piano. Solaio, box, 2 terrazzini, giardino privato e recintato. Ottime condizioni interne ed [illegible]. L. 160.000.000

CEREseto MONFERRATO (Alessandria) - Libera casa padronale di 20 camere disposte su 3 piani, mansarde, fienile, ampia cantina, 2 porticati, cortile. Parzialmente ristrutturata. [illegible]ndipendente su 3 lati. Vista collinare. [illegible]

[illegible]RE D'ASTI (Vicinanze) - Uscita tangenziale [illegible]va d'Asti. Casa mai abitata, di recente costruzione, composta al piano terreno: 3 locali, più locale caldaia e box auto; al piano primo: ingresso, cucina abitabile, 3 camere e bagno. Terreno di 2000 mq. Possibilità di ricavare 2 appartamenti. L. 235.000.000

LA LOGGIA - Villetta a schiera su due piani, composta al piano seminterrato da tavernetta, box auto; al piano terreno [illegible] nel soloncino, cucina abitabile, bagno; [illegible] 1° piano 2 camere, bagno e mansarda da rifinire. L. 310.000.000

PIEA (Asti) - A 30 km dal centro di Torino, vendiamo [illegible] villa indipendente su 4 lati così composta: al piano seminterrato garage, cantina, ripostiglio e bagno; al piano rialzato cucina e sa[illegible]; al piano primo 2 camere e bagno. Mansarda abitabile di 50 mq, 3 terrazzi. Buone rifiniture. Annesso alla villa rustico ristrutturato così composto: al piano terra cucina, angolo cottura, 2 camere; al piano primo 2 camere, fienile. Pineta di circa 5000 mq. Vigna, frutteto e giardino di 2000 mq. Posizione panoramica. L. 365.000.000

[illegible] a [illegible]. Tel. 01[illegible]

NIZZA MONFERRATO (AT) - C.so Acqui 26 - Tel. 0141 701.578 - 726.590

APPARTAMENTI

NIZZA MONFERRATO - Libero in stabile di 18 anni ingresso, cucina abitabile, 3 camere, bagno, 2 balconi, cantina. Box auto. Quarto piano con ascensore. L. 65.000.000

NIZZA MONFERRATO - Libero alloggio composto [illegible] ingresso, salone, cucina, 2 camere, bagno, ripostiglio, 2 balconi, cantina. Possibilità box auto. Riscaldamento autonomo a metano. Doppi vetri. Tripla esposizione. Ascensore. Stabile di soli 8 anni. Ottime condizioni interne ed esterne. L. 105.000.000

NIZZA MONFERRATO - Libera subito. In palazzina di soli 2 piani ingresso, ampio salone, cucina, piampegno, 3 camere, bagno, 2 balconi, cantina. Doppi vetri. Box doppio. Stabile [illegible] in [illegible] condizioni. L. 125.000.000

SANTO STEFANO BELBO - Collina. Vendesi in palazzina da ultimare di nuova costruzione, alloggi di 2-3-4 camere e servizi. Ottime finiture, riscaldamento autonomo a metano, box auto, giardino, splendida posizione. L. 1.100.000 mq.

VILLE E RUSTICI

CASTELBOGLIONE - Casa rustica da ristrutturare su 3 piani con terreno di proprietà circostante, stalla, fienile. Posizione collinare con possibilità di 35.000 mq di t[illegible]no nei dintorni. L. [illegible]

NIZZA MONFERRATO - (vicinanze) casa indipendente [illegible] tre piani comoda ai servizi composta da: piano terra due cucine, tinello, locale cantina; primo piano sala, camera, bagno; secondo piano 2 camere. Giardinetto privato. Eventuale uso bifamiliare ristrutturata, buone condizioni. L. 55.000.000

A 10 KM da Alba zona Roero - vendesi rustico da ristrutturare di 130 mq su due piani. Composta al p.t. da 2 camere, cantina, sottoscala e al piano 1° 2 camere. Porticato comprendente una camera più fienile. Box auto di recente costruzione. Cortile con giardino. L. 80.000.000

NIZZA MONFERRATO (Vicinanze) - Casa in posizione collinare, composta da: camera, cucina al piano terra; 2 camere e cameretta al primo piano, cantina. Terreno di proprietà di 2000 mq con cascina da ristrutturare. Vista panoramica. L. 70.000.000

ASTIGIANO - Nizza[illegible]. Casa rurale su 2 piani indipendente sui 4 lati da ristrutturare internamente, composta da: camera e cucina al piano terreno; 2 camere al 1° piano, cantina e giardino di proprietà. Ottima posizione panoramica. L. 70.000.000

NIZZA MONFERRATO - (Vicinanze) In collina ampio rustico indipendente su 4 lati da ristrutturare. 5000 mq di terreno ottima posizione panoramica adatto anche ad attività (maneggio, agriturismo, ecc.). L. 80.000.000

NIZZA MONFERRATO - (Vicinanze) casa rurale indipendent[illegible] su 4 lati composta da: p.t. cucina, camera, salone; p. 1 5 camere, 2 bagni, cantina, [illegible]magazzino. Terreno 3500 mq. L. 95.000.000

NIZZA MO[illegible]ERRATO - Casa indipendente sui 4 lati composta da 7 camere e cucina disposti su 2 piani, stalla, e fienile e 7.000 mq di terreno circostante. L. 100.000.000

NIZZA MONFERRATO - Vic.za Stazi[illegible]ne casa su due piani composta da 10 vani totali e servizi; 2 box auto, magazzino. Cortile recintato. Giardino recintato. Buone condizioni interne ed esterne. L. 110.000.000

MAGLIANO ALFIERI - Rustico da ristrutturare composto da: al piano terreno 2 camere, cucinino, bagno; stalla e cantina. Al primo piano 3 camere, fienile; solaio e camera mansardata. Porticato. Terreno recintato di 220 mq. totali. L. 115.000.000

MONFERRATO A 10 KM DA ASTI - Vendesi rustico indipendente su 4 lati disposto su 3 piani composto al p.t. da cucina, camera, bagno e camera più cucinino. Al primo piano 4 camere, bagno, al secondo piano 3 camere. Stalle fienile. Grande cantina con volte in mattone. 10.000 mq di terreno circostante coltivato a vigneti e frutteto. Posizione collinare buone condizioni. L. 130.000.000

ASTIGIANO - Vic.za s.s. Nizza-Alessandria, casa indipendente sui 4 lati predisposta per uso bifamiliare di 240 mq totali disposti su 2 piani composta da: locale sgombero, tinello e cucinino al piano terreno; 2 camere, bagno e ripostiglio al piano 1° (per quanto riguarda la 1ª porzione). Locale sgombero, tinello e cucinino al piano terreno; due camere e bagno al piano 1° e un mono locale con bagno (per quanto riguarda la [illegible] porzione). Fienile e terreno recintato. Buone condizioni e abitabile. L. 130.000.000

CALOSSO D'ASTI - In zona collinare Piana del Salto vendesi villette a schiera nuove su 2 piani. Piano interrato: box auto, [illegible]antina e tavernetta; piano terreno: [illegible], [illegible] abitabile e bagno. Piano 1°: 2 camere e bagno, 2 balconi. Giardino privato. L. [illegible]

NIZZA MONFERRATO - (Vic.za) villetta indipendente su 4 lati in posizione collinare composta da: p.t. ingresso, salone, tinello, cucinotta, 2 camere, bagno, ampio seminterrato [illegible]on box auto e bagno, giardino di proprietà. Panoramica. Buone condizioni. L. [illegible].000

VIGLIANO D'ASTI - Casa rurale in ottime condizioni composta da: cucina, camera, bagno, locale caldaia; al piano terreno 3 camere, bagno; al primo piano stalla, fienile, [illegible]tina. 1700 mq. di terreno. Possibilità di altri 15.000 mq. L. 160.000.000

[illegible] - Casa centro paese comoda ai servizi. Composta da sala, tinello, cucinotta, camera, bagno, cantina, ripostiglio al piano terra e da ingresso living, cucina, camera, bagno al primo piano. Terrazzo giardino privato, buone condizioni. L. 180.00[illegible]

VIGLIANO - Zona collinare, villa bifamiliare di recente costruzione indipendente sui 4 lati composta da 2 alloggi di 110 mq. ciascuno, di cui 1 parzialmente da finire. 3 box auto, 2 mansarde di 170 mq ciascuna. Terreno di 2000 mq. In posizione panoramica. [illegible] 250.000.000

S. MARZANO OLIVETO - Villa signorile di recente costruzione su 2 piani composta da: al piano terra cantina, box per 4 auto e lavanderia; al primo piano ingresso, cucina abitabile, 2 camere, salone, bagno. Mansardato di 100 mq terrazzo, terreno di 2600 mq. Ottime condizioni. Splendida posizione panoramica. L. 310.000.000

MUTUI E FINANZIAMENTI DA 2 a 20 anni per ogni vostra esigenza

MONASTERO [illegible] - Cascinale padronale da ristrut[illegible] con[illegible]0.000 mq di t[illegible] circostante. Adatto per maneggio o club privato e in posizione ottima. L. [illegible].000.000

PIEA (Asti) - A 30 km dal centro di Torino vendiamo libera [illegible] indipendente su 4 lati così composta: al piano seminterrato, garage, cantina, ripostiglio e bagno. Al piano rialzato salone e cucina. Al primo piano 2 camere e bagno. Mansarda abitabile di 50 mq. 3 terrazzi. Annesso alla villa rustico ristrutturato così composto: al piano terra soggiorno, angolo cottura, 2 camere; al piano primo 2 camere e fienile. Pineta di 6.000 mq. Vigna, frutteto e giardino di 2.000 mq. Posizione panoramica. L. 365.000.000

MOMBARUZZO (AT) - Casa padronale d'epoca su 3 piani da ristrutturare con parco circostante. Adatta anche ad attività alberghiera. L. 370.000.000

RICERCHIAMO VILLE E RUSTICI IN CASTIGLIANO. TELEFONATE PER UN APPUNTAMENTO [illegible] 0141-701,578

ALPIGNANO

zona centro alloggio panoramico di 2 camere cucina bagno mansarda e box.

ANGELO CARUSO
aderente Fimai tel. 405.0005
aperto sabato mattina

PINEROLO primissima visionarsi privato, verde intero piano terra di 218 mq di 2 saloni 2 cucine 4 camere 2 bagni 2 lavanderie divisi in 2 alloggi in villa quadrifamiliare più 108 mq di interrato più 1300 mq di terreno privato L. 280 milioni no agenzie. Tel. 011 741.2448 ore serali.

PRIVATO vende solo a privato Borgaretto bella casa quadrifamiliare in zona residenziale appartamento di salone 2 camere letto tinello cucinino bagno 2 ripostigli 3 grandi balconi 2 cantine box doppio orto privato giardino in comune. Tel. 011 533.182 ore pasti ore 12/13.

PRIVATO vende villa nuova in Bruino piano terra salone cucina 3 camere 2 bagni piano mansardato salone mq 150 2 camere più bagno semiinterrato garage per 7 macchine lavanderia cucina sala biliardo bagno cantina terreno mq 1500. Tel. 011 908.4363.

RUBIANA soggiorno 2 camere servizi cantina box. Tel. 06 522-2023.

SANTENA vendesi casa d'epoca in parte ristrutturata 2 piani fuori terra piano mansardato cortile interno e giardino. Tel. 011 941.1660.

SETTIMO TORINESE corso Piemontese vendesi casa indipendente su 2 piani 1° piano 5 camere ingresso e 2 servizi piano terra alloggio mq 60 di 3 camere cucinino e servizi box lavanderia e cantina più ampio cortile tutto in buono stato trattative private. Tel. 011 800.6127.

TRA Pinerolo e Saluzzo 40 minuti da Torino sud in collina comoda vendo nuova bellissima villa indipendente bi possibilità bifamiliare su 3 piani di 300 mq terreno mq 2.000 L. 165 milioni esclusivamente a privati. Tel. 011 882.1100.

TRA Vigone e Villafranca Piemonte 30 minuti da Torino sud vendo grandiosa imponente cascina con possibilità bi-trifamiliare indipendente dai 4 lati con stalle ampio fienile pollai ecc. 3.000 mq di terreno ottimo come maneggio cavalli ecc. L. 145 milioni compreso mutuo solo a privati. Tel. 011 882.1100.

VALLI di Lanzo Doglie frazione di Viù villa bifamiliare da ultimare lavori già fatti tetto coperto mq 200 circa per piano con 5000 mq di terreno adiacente a L. 110 milioni no agenzie. Tel. 011 661.0993.

VENARIA zona centro commerciale vendesi signorile libero recente alloggio 6° piano salone 2 camere cucina doppi servizi 2 ascensori 4 arie e box. Tel. 011 749.2861.

VERO affare vendo 2 rustici nelle Alpi Biellesi a L. 30 e 35 milioni con progetto di ristrutturazione. Tel. 011 374.1649.

VICINANZE Cavignè rustico semindipendente con alloggio unico su 3 piani di 2 camere cucina ripostiglio servizi garage riscaldamento abitabile subito vendesi a L. 55 milioni trattabili. Tel. 011 495.363.

VICINANZE Pinerolo e Cavour in campagna no lastrico privato vende rustico indipendente con terreno in fase di ristrutturazione tetti solette scale nuovi possibilità da 6 camere più doppi servizi più magazzini garage ecc a sole L. 65 milioni esclusivamente a privati. Tel. 011 602.1100.

6 km da Chivasso vendo villa su 2 piani di 150 mq per piano più mansarda da ultimare e basso fabbricato di 40 mq 900 mq di terreno volendo possibilità bifamiliare L. 390 milioni. Tel. 011 396.814.

ALTRE PROVINCE

ALBANELLA (SA) 20 km dal mare vendesi arredato alloggio di 2 camere servizi e terrazzo a L. 30 milioni. Tel. 011 983 9258

ARDORE SUPERIORE in Calabria vendesi alloggio di 2 camere cucina servizi lavanderia ampio garage. Tel. 011 849.1039.

ASTIGIANO Montechiaro Impresa vende villa in costruzione signorile: giardino/pineta, studio, 5 camere, cucina, doppi servizi, taverneta, garage, servizi. Tel. 011 888.2669.

A 15 km da Asti vendesi rustico con terreno. Tel 011 810.434 ore pasti.

A 45 km da Torino statale per Asti vendesi casa su 2 piani con 2 alloggi indipendenti [redacted] ottimare mq 90 cadauno cortile. Tel. 0141 862.51.

BELVEDERE LANGHE (CN) [redacted] cascina con forno e 1.500 mq di terreno a prezzo ottimo. Tel. 0173 703.74.

BERSANO S. PIETRO casa ristrutturata abitabile subito 4 camere doppi servizi riscaldamento autonomo con taverneta e magazzino più [redacted] mq di [redacted] vendesi a L. 80 milioni. Tel. 011 637.299.

BRUSSENGO VC sospesa mansarda vendo grande soggiorno 3 camere 2 bagni cucina garage per informazioni. Tel. 015 965 919.

CASCINA nell'astigiano con casa ristrutturata di 5 camere e servizi rustico vignato circostante ad alta produzione di moscato doc di vari 5 posizione molto soleggiata e panoramica vendesi. Tel. 011 751.614.

CERRETTO D'ALBA 30 km da Torino vendesi cascina di 4 camere box con 5.000 mq di terreno L. 80 milioni. Volendo altri 10.000 mq di terreno. Tel. 011 820.074 ore pasti.

RUBIANA

Villa di recente costruzione libera a mt 500 dal centro composta da: salone, 3 camere, cucina, doppi servizi, taverneta, giardino. Si esamina/no permute, dilazioni di pagamento.

ANGELO CARUSO
aderente Fimai tel. 405.0005
aperto sabato mattina

DOCCONASCO d'Asti vendesi cascina in centro paese composta da piano terra 1° piano cantina cortile prato e giardino. Tel. 0141 907.117 ore ufficio.

CRESCENTINO (VC) vendesi alloggio indipendente di 3 camere e cucinino al piano terra - 3 camere e bagno al 1° piano - mansarda a garage L. 75 milioni trattabili. Tel. 0161 842.761 dopo le 19.

FRANCIA villa di 300 mq con terreno a 20 km dall'aeroporto di Parigi possibile permuta con alloggio o villa in Torino. Tel. 011 434 5785 ore ufficio

IMPERIA 15 km dal mare privato vende casa indipendente bifamiliare tutto il piano superiore composto di 3 camere cucina servizi veranda in muratura con 1.000 mq di giardino recintato e frutteto. Ottimo affare esclusivamente per privati. Tel. 011 880.1213.

ISOLADI in Calabria 18 km dal mare casa al piano terra 3 camere cucina e bagno primo piano rustico cantina orto. Tel. 011 900.2635 ore pasti

ISOLA D'ASTI vendesi casa indipendente bifamiliare da ristrutturare con rustici cortile e giardino recintati comodità servizi molto soleggiata e panoramica. Tel. 011 761.814

LANGHE a Novello vicino a La Morra vendesi rustico ristrutturato di 70 mq su 2 piani composto da soggiorno cucina camera e bagno. Richiesta L. 50 milioni. Tel. 011 504.339 ore ufficio.

MONTEROSSO GRANA (CN) vendesi bella mansarda composta di camera da letto tinello cucinino bagno entrata ripostiglio posto auto. Tel. 011 786.756 al mattino.

NOVARA immediate vicinanze vendesi villa nuova prime finiture mq 170 più 150 più 70 giardino perimetrale prezzo interessante. Tel. 0321 703.39

PAESANA (CN) bellissimo rustico strutturalmente sano con progetto approvato con 2.000 mq di terreno vendesi a L. 40 milioni. Tel 011 837.259.

RACCONIGI (CN) vendesi alloggio con 3 camere. Tel 011 980.3430 ore serali

RIFREDDO Valle Po casetta completamente ristrutturata indipendente con giardino e cortile 4 vani doppi servizi e basso fabbricato uso magazzino. Tel. 0175 680.009

RODERO Langhe 48 km da Torino vendesi cascinale da ristrutturare indipendente non isolato cortile recintato bella vista non lontano strada asfaltata privato vende. Tel. 011 871.170 - 0173 903.00

S. DAMIANO D'ASTI vendesi rustico [redacted] abitabile di 3 camere cucina bagno portico e cantina mq 3.000 di orto e frutteto recintato. Tel. 011 619.1263.

VENDESI palazzo nobiliare magnificamente ristrutturato in 6 prestigiosissimi appartamenti mq 1.300 complessivi L. 2 milioni al mq. Zona Acqui Terme. Tel. 0144 578.44.

VENEZIA più in ottima posizione comoda ai servizi vendesi appartamento restaurato a L. 250 milioni. Tel. 011 501.395.

VENTIMIGLIA entroterra vendesi alloggio arredato di 3 camere ripostiglio bagno terrazzo cantina posto auto riscaldamento autonomo Tel. 011 309.2209 ore pasti.

BOX AUTO

ACQUISTO

BOX auto anche doppio acquisto zona piazza Montanari a Torino. Tel. 011 965.3850.

BOX zona via Madama Cristina tra corso Marconi e corso Dante o nelle vicinanze privato cerca per acquisto box auto. Tel. 011 669.1961 ore serali.

VENDITA

ADIACENZE piazza Statuto vendo box. 2 posti auto nuovo cancello automatico. Tel. 011 436.2917.

BOX auto a Torino in via Ticino vendesi. Tel. 011 295.285.

PRIVATO vende grande box mq 40 corso [redacted] angolo via Reaglione. Tel. 011 819.1276 - 252.394.

AFFITTO OFFERTE

ABITAZIONI

ADIACENTE Politecnico cedo in affitto uso transitorio a studenti non residenti alloggio arredato di 2 camere tinello cucinino bagno in casa recente 4 posti letto. Tel. 011 318.5703 ore pasti o serali.

RIVOLI

Libero attico panoramico, finiture di pregio, composto di salone, living, 3 camere, cucina, doppi servizi, 100 mq circa con 100 mq di terrazzo - box. Si esamina/no permute dilazioni di pagamento.

ANGELO CARUSO
aderente Fimai tel. 405.0005
aperto sabato mattina

AFFITTASI corso Traiano arredato salone 2 camere cucina doppi servizi giardino piscina condominiale. Tel. 011 318.1[redacted].

AFFITTASI minialloggio finemente arredato tutti comfort. Tel. 011 585.875.

AFFITTASI piccolo vano arredato per il solo uso di pied a terre zona via Giolitti acque luce e riscaldamento L. 250.000 mensili. Tel. 011 537.812.

AFFITTASI uso ristorante zona piazza Umbria a non residenti camera [redacted] entrata bagno arredato. Tel. 011 437.3833 ore pasti.

ALLOGGIO signorile [redacted] Crocetta portineria mq 120 affitto a privato. No agenzie. Tel. 011 740.354.

A referenziati affittasi camera ammobiliata singola o doppia centrale. Tel. 011 511.251.

ATTICO adiacente piazza Rebaudengo a 100 mt ospedale Giovanni Bosco composto da cucina camera letto salottino servizi [redacted] mq di terrazzo eventualmente ammobiliato affittasi a L. 1.250.000 mensili. Scrivere patento auto 85511 F.P. Alfieri 10100 Torino.

A 3 studenti Politecnico affittasi alloggio in zona. Tel 011 980.823 ore pomeridiane o serali.

BORGARO affittasi appartamento 100 mq ammobiliato uso transitorio foresteria solo a non residenti con portineria e giardino condominiale. Tel. 011 309.3882.

BORGATA Pareila affitto camera indipendente ammobiliata cucina servizi ingresso veranda a posto auto in comune con altre due ragazze Tel. 011 405.2156 ore pasti.

CENTRALE affittasi mansarda uso pied a terre a [redacted] referenziata. Tel. 011 832.833.

CORSO Francia vicinanze piazza Bernini affittasi solo uso ufficio 3° piano mq 100 circa. Tel. 011 548.269 dalle ore 12.30 alle ore 14.

CORSO Traiano affittasi bilocale signorile ammobiliato a professionista uso foresteria, esclusi intermediari. Tel. 011 819.8234.

CROCETTA affittasi 3 camere cucina servizi non arredato L. 600.000 mensili più spese uso transitorio dettagliare. Somvere C.I. 612561678 F.P. Alfieri TO.

MANSARDA affittasi studenti impiegati a L. 150.000 mensili più spese più cauzione servizi esterni no abitazione. Tel. 011 982.4950.

PARELLA davanti parco Pellerina affittasi 1° piano appartamento composto da ingresso 3 camere salottino bagno vasto terrazzo adattissimo ufficio o studio oppure foresteria. Tel. 011 678.715 ore serali.

PIED-A-TERRE bene arredati decorosi riservati semicentrali senza cucina per uso settimanale affittasi a L. 280/500.000 mensili. Tel. 011 585.491 dalle ore 10 alle ore 12 e dalle ore 15 alle ore 18.

S. PAOLO via Rocciatore a 2 signorine infermiere o impiegate referenziate non residenti uso transitorio affittasi alloggio vuoto 2 camere cucina termo bagno L. 550.000 mensili contratto rinnovabile. No agenzie. Tel. 011 447.1837 ore 19.30/20.30.

TORINO zona Martinetto affittasi camera cucina servizi arredato riscaldamento centrale uso foresteria a non residenti No agenzie. Tel. 011 940.4464.

VENEZIA città affittasi appartamentino arredato con 4 posti letto zona centrale L. 500.000 settimanali tutto compreso. Tel. 011 502.662 ore serali.

VIA FREJUS adiacente al piano rialzato alloggio 70 mq molto in ordine di ingresso 3 vani bagno privato affitta direttamente uso ufficio odontotecnico o grafico mensili L. 600.000. Tel. 011 447.1837.

ZONA Barca affittasi a non residenti camera cucina bagno arredata. Tel. 011 273.0404 ore 11/12 e 18/19.

ZONA Lingotto affittasi lussuoso bilocale a professionista uso foresteria no intermediari Tel. 011 619.8234.

ZONA Ponte Rossini affittasi camera soggiorno ampio con angolo cottura entrata servizi ammobiliato 2° piano riscaldamento autonomo uso foresteria. Tel. 011 239.853 ore serali

ZONA S.Salvario affittasi elegante alloggio arredato a referenziati adatto a funzionari in trasferta. Tel. 011 294.047 mattino.

UFFICI

ADIACENZE corso Raffaello ufficio mq 180 piano 2° ristrutturato affittasi a referenziati. Tel. 011 599.6000 ore ufficio.

AFFITTASI adiacente corso Marconi stabile ammobiliato composto da ingresso camera soggiorno cucinino bagno ampio terrazzo L. 700.000 mensili più spese. Tel. 011 633.029 ore ufficio.

AFFITTASI ufficio lussuoso 70 mq adiacente ospedale Maria Vittoria vicino piazza Statuto piano terreno fronte strada zona commerciale ottimamente servita. Tel. 011 749.4470.

AFFITTASI zona Rondò della Forca inizio via Cigna ufficio signorile composto da 4 vani ingresso bagno di 110 mq 1° piano con ascensore solo a professionisti con referenze dimostrabili. Trattative solo con privati. Tel. 011 771.3531.

AFFITTO appartamento 100 mq piano rialzato zona piazza Bengasi a studio medico o ufficio Tel. 011 606.5842.

AFFITTO corso Galileo Ferraris 2 alloggi attigui abbinabili di ingresso 1/2 camere cucina bagno uso transitorio o foresteria. Tel. 011 585.212.

CROCETTA affittasi ufficio mq 140 rimodernato recentemente volendo parzialmente arredato. Tel. 011 595.018 ore ufficio.

MICHELINO centro affittasi locale di mq 90 uso studio o ufficio. Tel. 011 880.0521

PARELLA davanti parco Pellerina affittasi 1° piano appartamento composto da ingresso 3 camere salottino bagno vasto terrazzo adattissimo ufficio o studio oppure foresteria. Tel. 011 678.715 ore serali.

PRIVATO affitta uso studio medico assicurativo zona Mirafiori Sud presso via Plava 1° piano 4 vani più servizi mq 120 si richiedono referenze documentabili L. 700.000 più spese. Tel. 011 567.881 pomeriggio.

TORINO corso Traiano affittasi ufficio-studio mq 60 moderno L. 700.000 mensili pariita Iva. Tel. 011 899.0735 ore [redacted] ridiana.

TORINO nord privato affitta locale da mq 20 per uso ufficio o laboratorio. Tel 011 [redacted]7

UFFICIO piazza Statuto piano [redacted] mq 60 grande camera grande ingresso servizio pronto fine giugno decorato L. 650 000 mensili più spese accessorie. Tel. 011 521.4453.

VIA Frejus adiacenze al piano rialzato alloggio 70 mq molto in ordine ingresso 3 vani bagno privato affitta direttamente uso ufficio, odontotecnico, grafico a L. 600.000 mensili. Tel. 011 447.1837 dalle ore [redacted] alle ore 20.

ZONA Statuto Torino affittasi uso ufficio 8 vani più servizi in condominio molto signorile, Tel. 011 434.5187 ore pasti.

NEGOZI E LABORATORI

ADIACENTE piazza Rivoli affittasi o vendesi negozio mq 20 zona intenso passaggio libero subito. Tel. 011 612.601 ore pasti

ADIACENTE piazza Robilant cedo in affitto o vendo locale mq 35 con 2 serrande su strada non di grande passaggio in casa recente. Adatto uso magazzino. Tel. 011 749.0380 ore pasti o serali.

AFFITTA privato a Leini capannoni industriali in parametro altezza mt 7 filocatena mq 900 - 600 - 300 con ufficio spogliatoio docce interno capannone parcheggio tutto asfaltato e recintato più abitazione ed uffici nella signorile palazzina antistante. Tel. 011 790.775.

AFFITTASI Gamera di Milano solo a referenziati semiinterrato di circa mq 80 uso deposito. Tel. 011 242.0821 dopo le 20.

AFFITTASI in via Lagrange 2 locali comunicanti ristrutturati in seminterrato per complessivi mq 400 Tel 011 537.849 - 011 547.626.

AFFITTASI magazzino di mq 50 adatto deposito o uso commerciale. Richiesta buona uscita L. 2 milioni. Tel. 011 957.1721.

AFFITTASI magazzino seminterrato di mq 200 con piazzale carrato Tel. 011 403.4420.

AFFITTASI zona ingresso autostrada in Settimo Torinese capannoni agricoli di nuova costruzione stalle e fienile per mq 2.000 circa più villetta 150 mq. Tel. 011 544.517.

AFFITTO a Mappano capannone industriale altezza mt 7,5 sotto Mocalone di nuova costruzione mq 500. Tel. 011 790.775.

BORGATA Vittoria in via Sarzeto affittasi box per vettura libero fine mese. Tel. 011 838.471.

CENTRALE palestra affitta ad ore i propri locali per lezioni prove meeting conferenze affitta ecc (non per feste). Tel. 011 518.184.

CENTRO S. Paolo privato affitta 5 locali piano terreno 3 vetrine fronte via ristrutturato a nuovo in totale mq 100 riscaldamento centrale adatto ufficio laboratorio medico rappresentanze L. 1 milione mensile più spese. Tel. 011 242.1742.

CHIVASSO affittasi via Torino 2 vani più accessori uso studio e laboratorio 100 mq. Tel. 011 910.2856 ore pasti.

GALLERIA Umberto I affittasi al piano seminterrato locale uso deposito o laboratorio 150 mq. Tel. 011 910.2986 ore pasti.

[redacted]ALE mq 50 vc esterno adatto negozio ufficio laboratorio con ingresso lungone via Chivasso affittasi L. 400[redacted] Tel. 011 504.492.

LUNGO PO Antonelli affittasi 2 locali comunicanti mq 70 luminosi seminterrati passo carraio per attività non rumorose. Tel. 011 879.366.

PIAZZA Giulio affittasi negozio con grande vetrina più magazzino sottostante comunicante con scala interna totale 75 mq L. 900.000 mensili. Tel. 011 537.621.

PRIVATO affitta in Torino nord locali industriali per lavorazione leggera e deposito mq 200/250. Tel. 011 239.823.

PRIVATO affitta negozio o ufficio mq 55 due vetrine servizi interni riscaldamento centrale L. 500.000 mensili. Tel 011 235 034

SANREMO corso Imperatrice 3 mt da Grand Hotel vicino mare vendo o affitto ripostiglio piano terra indipendente mt 2 x 1.60 circa. Tel. 011 600.0093.

SARDEGNA Villasimius affittasi anche 15 giorni mesi estivi esclusivo agosto alloggio completamente arredato 6/7 posti letto. Tel. 011 411.0656.

CASAPIEMONTE IMMOBILIARE

Filiale LENTI
VIA C. Alberto 7/B
Tel. 999.99.33

SAN BENIGNO
appartamento
2 camere,
tinello, cucinino,
bagno.
POSSIBILITA'
TAVERNETTA
POSSIBILITA'
BOX
154.000.000

VOLPIANO
VILLA
BIFAMILIARE
in parametro
450 mq.
rifiniture
di lusso
giardino mq 700
550 milioni

LOMBARDORE
RUSTICO
da restaurare
con 350 mq
di terreno,
5 vani
su due piani
65 milioni

MUTUI BANCARI FINO ALL'80% DEL VALORE

affare fatto tel. 011•650265

Meta Casa

Si effettuano valutazioni gratuite del vostro immobile

GRUGLIASCO - VIA LUPO 92 - TEL. 011 781846

RIVALTA
in costruzione
villa

Rifiniture di pregio: grondaie in rame, riscaldamento autonomo a metano, serramenti esterni in pino di Svezia, porte interne in noce tipo «inglesina», scale interne in serizo lucido, predisposizione di posa in opera di caminetto al piano terra e barbecue esterno, predisposizione antifurto. Iva 4%

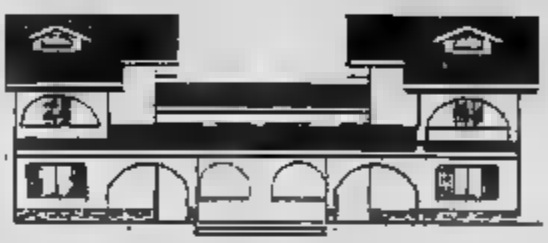

PROSPETTO OVEST

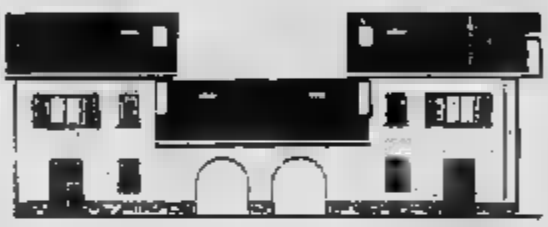

PROSPETTO EST

VI PROPONIAMO ANCHE

GRUGLIASCO - Via L. Da Vinci occupato alloggio di ingresso, cucina abitabile, camera, bagno, balcone. Condizioni originali. 3° piano senza ascensore, ottimo investimento. 40.000.000.
GRUGLIASCO - V.le Gramsci vuoto alloggio così composto: ingresso, tinello, cucinino, 2 camere, bagno, ripostiglio, 2 balconi, cantina, 3 aie. Piano alto con ascensore, ampia metratura, stabile in ottime condizioni. L. 170.000.000.
GRUGLIASCO - Appartamento vuoto di soli 7 anni di circa 100 mq in ottime condizioni. Posto auto coperto di proprietà, piano alto, giardino condominiale e parco giochi. L. 230.000.000.
RIVOLI - Libero all'atto, alloggio di ingresso, living nel salone, cucina abitabile, 3 camere, doppi servizi, cantina, box auto. Ottime condizioni. L. 240.000.000.

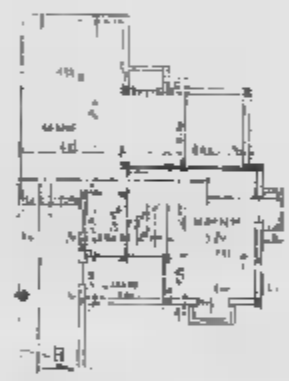

PIANO INTERRATO

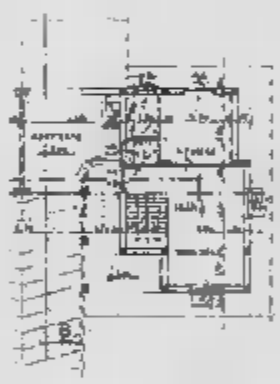

PIANO TERRENO

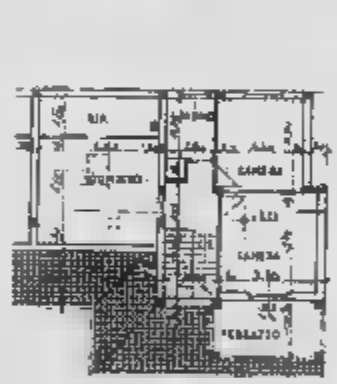

PIANO PRIMO

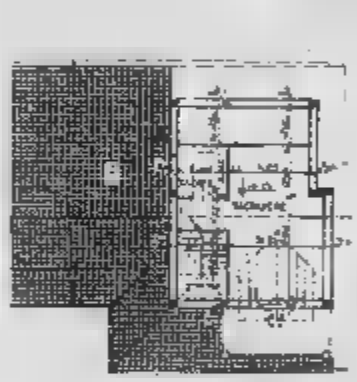

PIANO SOTTOTETTO

AVIGLIANA - C.SO LAGHI 168 - TEL. 011 931.23.69

CAPRIE

Nelle immediate vicinanze di Avigliana vendiamo in ottima posizione nuova villa bifamiliare con 2 appartamenti di circa 100 mq ciascuno.
Piano terra composto da: soggiorno con camino, lavanderia, cucina, doppio box auto.
Ampia mansarda con bagno. Pregiatissime rifiniture, riscaldamento differenziato per i due appartamenti, terreno sui 4 lati di circa 1000 mq

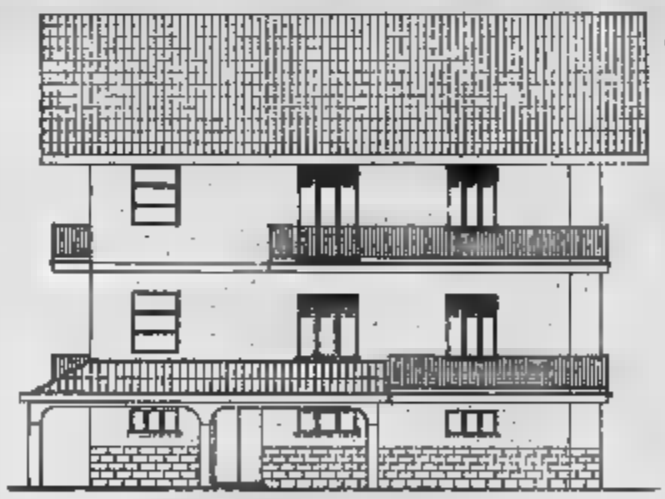

PROSPETTO NORD

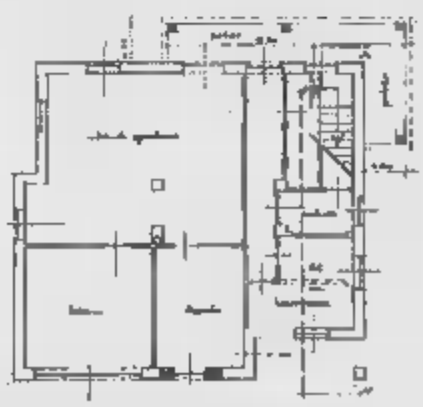

PIANO TERRENO

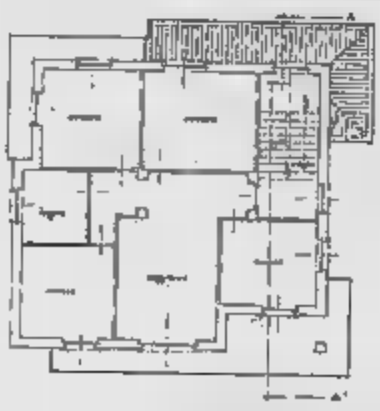

PIANO PRIMO

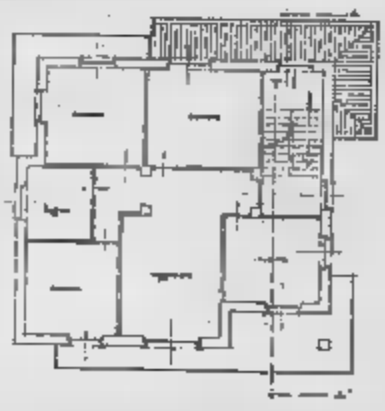

PIANO SECONDO

VI PROPONIAMO ANCHE

AVIGLIANA - Vicinanze ospedale vecchio, alloggio di 45 mq circa, completamente da ristrutturare. Adatto per due persone. L. 25.000.000.
BUTTIGLIERA - A 300 mt dal cinema, alloggio vuoto composto: soggiorno, cucinino, 2 camere, bagno, balcone, cantina, ampio solaio e box auto doppio. Riscaldamento a metano. L. 105.000.000.
AVIGLIANA - Confine con Almese alloggio disposto su due piani di 5 locali e servizi. Tinteggiata e box auto. Parzialmente da ristrutturare. L. 133.000.000.
CONDOVE - Centro, rustico indipendente su due lati, disposto su due piani. Giardino privato di 100 mq circa. Ampia metratura. Da ristrutturare con possibilità di ricavare una bifamiliare. L. 140.000.000.
ALMESE - Borgata Sonetto, casetta semindipendente su due lati composta da: piano terra cucina abitabile, soggiorno, bagno, ripostiglio; piano 1° 2 camere, cameretta, balcone, solaio. Adiacente magazzino. Buone condizioni. L. 185.000.000.
FERRIERA DI BUTTIGLIERA - Appartamento in complesso a schiera su tre piani così composto: al piano terra ingresso, cucina, sala da pranzo, soggiorno, bagno; al primo piano 2 camere, bagno; mansarda. Box auto, riscaldamento autonomo, giardino privato. Ottime condizioni. L. 210.000.000.
S. ANTONINO DI SUSA - Presso statale casa indipendente su 4 lati composta da n. 4 alloggi di 3 locali e servizi, 4 box auto e terreno di circa 600 mq. Parzialmente da ristrutturare con possibilità di ricavare ampia bifamiliare. L. 300.000.000.
VILLARDORA - Frazione Montecomposto, nelle immediate vicinanze di Rubiana, vendiamo villa trifamiliare di recente costruzione in posizione panoramica sulla Bassa Valle di Susa, con tre alloggi tra loro indipendenti dotati di ampi terrazzi, box per 4 auto, circa 1000 mq di terreno. Buone condizioni. L. 360.000.000.

BESTRIERO in elegante condominio negozio di 80 mq più retro affittasi. Tel. 06 878.3962.

TORINO nord privato affitta locale da mq 80 per uso ufficio o laboratorio. Tel. 011 248.2327.

VIA Cavour vicino via Lagrange affittasi nel pieno centro bellissimo locale mq 130 vetrinato dalla via L. 2.400.000 mensili. Tel. 011 537.821

VIA Nizza nel pressi di piazza Carducci in stabile con portineria affittasi locale già destinato ad ufficio di mq 150 composto da salone 4 locali ufficio 2 archivi doppi servizi doppi ingressi si richiede serietà e solidità aziendale con referenze controllabili Tel. 011 771.0233 - 771.4089

ZONA centrale affittasi locali uso ufficio o magazzino. Tel. 011 758.101.

BOX AUTO

ADIACENTE via Tolmino cedo in affitto box a livello cortile in casa recente ad uso esclusivo parcheggio auto Tel 011 315.5703 ore pasti o serali.

AFFITTASI box in via Mibelonti angolo via Genova mq 3.90x2.50 L. 130.000 Tel. 011 814 937.

AFFITTASI posto auto in box in viale Gramsci Grugliasco, Tel. 011 482.804 ore serali

AFFITTASI posto moto in via Sempione. Tel 011 482.754.

AFFITTO box in via Onorato Vigliani mt 4.80x2.40 L. 170.000. Tel. 011 614 937.

BOX auto zona Collegno affittasi Tel 011 378.977 ore pasti.

SETTIMO Torinese zona centro storico affittasi box nuovo altezza mt 3 capienza 2 macchine il camper oppure affittasi per uso magazzino Tel 011 800.0093.

AFFITTO DOMANDE

ABITAZIONI

[redacted] cercano in [redacted] alloggio di 2 camere cucina con ascensore zona Torino o cintura. Tel. 011 773.1152.

CERCASI alloggio in [redacted] o acquisto in zona corso Giulio Cesare di mq circa 50. Tel. 011 822.4852.

CERCASI in affitto alloggio di 2 camere e cucina. Ottime referenze. Tel. 011 405.3519 al mattino

CERCO da privato alloggio vuoto in affitto ultimo piano mq 100/120 zona S. Paolo Cenisia o vicinanze Torino Collegno Borgata Testona ecc. Tel 011 447.3558.

CERCO in affitto alloggio possibilmente da privati camera tinello cucinino servizi ampio o 2 camere cucina servizi. Prezzo modico. Vicinanze via Monginevro corso Trapani corso Montecucco Piazza Strada S. Paolo Leona o eventualmente altrove. Tel. 011 398.795

CERCO urgentemente alloggio vuoto in affitto quotidiani zona anche Moncalieri prima cintura Torino composto possibilmente da cucina soggiorno minimo 2 camere da letto doppi servizi oppure altra metratura Tel. 011 308.1667

COAZZE Giaveno e dintorni cerco affittare per stagione o annuale alloggio o villetta giardino, [redacted] camere, servizi zona tranquilla Tel [redacted] 4935 ore pasti.

[redacted]UGHI piemontesi cercano con la massima urgenza alloggio in affitto di 2 camere cucina in zona corso Regina Margherita e Lucento Tel. 011 521.2828

CONIUGI 50enni cercano alloggio in affitto in Torino e cintura. Referenze. Tel. 011 909.0951 ore pasti serali

COPPIA di sposi referenziati cercano alloggio in affitto in Torino composto da 1/2 camere ingresso cucina bagno. Tel. 011 252.206

COPPIA di 60anni cerca alloggio vuoto in affitto 2 camere cucina zona Barriera di Milano. Tel 011 202.731 ore pasti.

DIPENDENTE Fiat cerca camera cucina e servizi anche fuori Torino. Tel. 011 593 712.

DIPENDENTE parastatale solo cerca in affitto piccolo alloggio con contratto di locazione uso abitazione. Tel. 011 859.675.

DIPENDENTI F[redacted] cercano in affitto 3 [redacted] mese e servizi in Torino spesa massima L. 600/700.000 [redacted]. Tel. 011 788.708 ore serali.

FUTURI sposi cercano alloggio in affitto di camera tinello cucinino e bagno non ar[redacted] in Torino e cintura. Tel 011 [redacted]035.

FUTURI sposi cercano alloggio in affitto di 1/2 camere cucina e servizi a prezzo modico in zona Barriera di Milano. Tel. 011 270.842.

FUTURI sposi cercano alloggio in affitto in Torino o prima cintura. Tel. 011 822.2682 [redacted] pasti

[redacted] sposi cercano alloggio in affitto in Torino o prima cintura spesa massima L. 350.000 mensili. Tel [redacted] 589.289 dopo le ore 20.

FUTURI sposi cercano alloggio in affitto vuoto di media dimensioni in Torino o prima cintura Tel 011 606.1605 ore pasti.

FUTURI sposi cercano camera cucina e servizi in affitto zona Mirafiori e dintorni. Tel. 011 273.4639 dalle ore 19 in poi.

FUTURO sposo entrambi occupati cercano in affitto alloggio vuoto uso abitazione in Torino o cintura Tel. 011 650 2808 - 011 811 728.

FUTURI sposi [redacted] occupati [redacted] a Torino cercano alloggio in affitto di 2 camere cucine non arredato zona Asti Tel. 011 205.4690.

GIOVANI sposi cercano in affitto alloggio in Orbassano o Beinasco. Tel. 011 907.761.

GIOVANI sposi cercano in affitto alloggio in Torino e dintorni. Referenze. Tel. 011 316.1066.

[redacted] referenziata [redacted] alloggio in affitto Torino prima cintura 2 camere cucina. Tel. 011 266 787.

MEDICO referenziato cerca in affitto alloggio 2/3 locali cucina servizi no piani bassi zona centro o altre zone residenziali. Tel. 011 317.5396.

PENSIONATA cerca alloggio in affitto di camera tinello cucinino zona S. Rita via Guido Reni. Tel. 011 307 386.

PENSIONATA sola cerca alloggio in affitto di camera tinello cucinino bagno in Torino. Tel. 011 837 233 ore serali.

PENSIONATI cercano in affitto 2 camere cucina servizi zona Francia Parella Lucento Tel 011 521.2828

PINO e non residenti affittasi alloggio mansardato ammobiliato 2 camere soggiorno servizi L. 600.000 mensili. Tel 011 841.914.

TORINO cerco alloggio di 2/3 camere e servizi vuoto o arredato referenze. Tel. 011 878 734 ore pasti.

TORINO o cintura cerco alloggio in affitto 2 camere cucina servizi vuoto Tel 011 619 0006

TORINO zona S. Rita Mirafiori sud o Lingotto cerco alloggio in affitto di 2 camere tinello e cucinino. Tel. 011 317.0091.

URGENTEMENTE qualsiasi zona di Torino vuoto o ammobiliato cercasi modesto alloggio referenze cauzione. Tel. 011 319.4658 ore serali.

UFFICI

UFFICIO zona Satur S. Mauro mq 100 circa silenzioso nuovo e ristrutturato cercasi in affitto. [redacted] 011 741.2467 ore ufficio

[redacted]ZZI E LABORATORI

AZIENDA pubblicitaria cerca urgentemente in affitto magazzino di 100 mq circa per deposito materiale di carpenteria. Zona corso Francia corso Lecce via Michele Lessona e corso Monregalppa. Tel. 011 771 6263 - 011 771.8078 ore ufficio.

CERCASI in affitto locali uso didattico mq 600/700 ingresso privato zona Mirafiori S. Rita. Tel 011 819.7000 dalle ore 10/12 14/16

VILLE, [redacted] CASCINE PER VACANZE

ACQUISTO

CASETTA in montagna con giardino adiacente solo da privato [redacted]

LIGURIA privato acquista da privato alloggio di 2 camere e cucina Tel. 011 914 6175

RAPALLO acquisterei mini-alloggio con vista mare in stabile o villa signorile pagamento contanti. Tel. 011 751 531 ore pasti.

SAVONA in provincia privato acquisto alloggio anche da ristrutturare massimo 2 camere cucina al mare Tel. 011 650 7912 - 011 567.261 ore serali

ZONA Alpette Andorno Albenga acquisto da privato alloggio di 1/2 camere cucina giardinetto in contanti Tel. 011 394.387.

VENDITA

ALBAREDA (SA) 20 km dal mare vendesi arredato alloggio di 2 camere servizi e terrazzo a L. 30 milioni Tel. 011 983.8258

ALBENGA a 300 mt dal[redacted] vendo spazioso camera cucina ingresso bagno ampio balcone arredato L. 140 milioni. Tel. 011 386.814.

A prezzo affare vendo bellissimo appartamento 700 mt di altezza stupenda posizione mare vendo mai cuneese. Tel. 011 369.911 ore serali

CALABRIA Roccella Jonica vendesi casa bifamiliare ristrutturata a nuovo con materiale di pregio. Tel. 011 983.1476 ore pasti.

CAMPOMARINO di Maruggio (TA) a 500 mt dal mare vendesi 1200 [redacted] di terreno [redacted] strada comunale. Tel. [redacted] 493.43

CERIALE vendo da privato a privato alloggio [redacted] nuovo vicino mare composto da soggiorno con zona cottura camera bagno garage ampio terrazzo con giardino riscaldamento autonomo. Tel. 0131 344.810.

CESANA vendo monolocale vicino impianti ben esposto Tel. 011 606.8093.

CHIAVRIS 1000 mt altitudine 40 km da Torino vendesi alloggi di camera cucina entrata bagno. Tel. 011 794.166

COSTA AZZURRA Nizza e dintorni vendesi appartamenti sul mare. Tel 011 940 7067.

COSTA IONICA Monte Paone nel prestigioso villaggio turistico Calaghena privato vende appartamento in villetta a schiera composto da camera da letto soggiorno angolo cottura servizi e due giardinetti privati elegantemente arredato richiesta L. 50 milioni più piccolo residuo mutuo visibile videocassetta Tel. 011 907.482.

GRECIA Pylos in Peloponneso a 200 km da Patrasso vendesi terreno semicollinare edificabile 300 mq circa. Magnifico panorama sottostante il Castello Veneto e con vista panoramica sulla baia di Navarino. Entro il piano regolatore della città di Pylos a 15 minuti da centro città e 10 minuti dal mare con spiaggia. Prezzo convenientissimo e trattabile. Tel. 011 447.4573 ore pasti.

IMPERIA vendo mansarda 6 posti letto prezzo affare. Tel. 0171 262.066 ore ufficio.

IMPERIA 15 km dal mare privato vende casa indipendente bifamiliare tutto il piano superiore composto di 3 camere cucina servizi veranda in muratura con 1.000 mq di giardino recintato e frutteto. Ottimo affare esclusivamente per privati. Tel. 011 680 1213

IONADI in Calabria 18 km dal mare casa al piano terra 8 camere cucina e bagno primo piano rustico cantina orto. Tel. 011 900.2636 ore pasti.

ISTANBUL Turchia in villaggio per soli italiani vendesi appartamento con giardino da L. 22.500.000 compreso viaggio stipula contratto. Tel. 0572 951.074.

LAIGUEGLIA mt 50 dal mare vendesi alloggio mq 67 finiture di lusso. Tel. 011 417.3217.

LANZO sopra altitudine 1.000 mt sito privato vende baita molto isolata con strada acqua e lavoro circostante a L. 45 milioni. Tel 011 095.954.

LIDO TRE FONTANE in Sicilia mt 500 dal mare vendesi casetta con giardino. Tel. 011 232 236.

LIMONETTO vende casa da ristrutturare recentemente mq 30 e mq 130 due vani e 6 vani entrambi indipendenti. Tel. 0171 927.521 ore serali.

MAROTTA Pesaro vendo appartamento vista mare più terrazzo mq 115 più garage più cantina Tel. 0721 333.13

MATHI Val di Susa casa con 3 camere cucina bagno 2 ampi terrazzi posto macchina 3 giardini cintati con frutteti. Tel. 011 352.447.

MIRTO CROSIA in Calabria mt 500 dal mare vendesi alloggio arredato di mq 80 garage mq 20 terreno mq 40 L. 45 milioni Tel. 011 901.6798.

MONASTERO DI LANZO vendesi appartamento signorile composto da 2 camere salone/ingresso servizi in palazzina in mezzo al verde con vista bellissima. Tel. 011 737 450.

MONTOSO vendesi alloggio con mansarda veranda mq 75 ottima posizione volendo arredato Tel. 011 606.9675.

MONTOSO vendesi monocamera mansardata mq 40 cucinotta completa di monoblocco in acciaio e bagno L. 25 milioni. Tel. 011 317 2916 ore serali.

MONTOLA SUPERIORE (IM) vendo L. 2 milioni al mq splendido appartamento 75 mq terrno autonomo doppi servizi box mansarda. Spettacolare veduta Costa Azzurra Mentone Montecarlo. Tel. 011 309 2480 dopo le ore 17.30 [redacted] festivi

PORTO GARIBALDI (FE) vendo 2 alloggi casa 1988 di 2 camere tinello cucinino bagno ingresso [redacted] 100 mt dal mare. Tel. 011 309.1988.

[redacted]GIO CANAVESE S. Lazzaro di Motta S. Giovanni vendesi attico con salone 2 camere cucina 2 bagni libero 250 mt dal mare si accetta permuta con appartamento in Torino. Tel. 011 812.188

RUBIANA soggiorno 2 camere servizi cantina box. Tel 06 529.2023.

SAINT GREE (CN) stazione estiva invernale vendo appartamento panoramico arredato termo autonomo posto [redacted] L. 50 milioni. [redacted] 011 959.1341.

SANREMO privato vende bilocale servizi box giardino [redacted] mare zona residenziale L. 185 milioni. [redacted] 0184 532 953).

[redacted] vendo libero anche ristrutturato monolocale con 3 posti letto arredato [redacted] signorile in condominio con custodia posto auto terrazzo [redacted] meraviglioso. Tel. 011 328.973 ore pasti.

[redacted] vendo villetta indipendente non isolata [redacted] mq di terreno comoda [redacted] vista mare. TEL 0184 [redacted] ore serali.

SANREMO via Margotti privato vende a privato alloggio ammobiliato di entrata 2 camere cucina servizi termo autonomo ascensore a L. 265 milioni Eventuale permuta. Tel. 0184 503.299 ore pasti.

SARDEGNA Budoni vendesi villette appartamenti sul mare volendo posto barca. Tel. 011 946.4252.

SARDEGNA La Maddalena centro storico bilocale nuovo con giardino in residenza riservata fronte mare vendo a L. 100 milioni Tel. 0789 722.416.

SARDEGNA (Marina di Sorso) vendesi monolocale in villetta a schiera situato in penisola presso mare Tel 011 228.3143.

SARDEGNA Porto Isparo occasione unica villa 3 camere letto soggiorno solarium garage giardino di 1.000 mq a 100 mt da spiaggia bianchissima vendesi Tel. 0789 366 98 ore serali.

S. BARTOLOMEO al [redacted] a [redacted] mt [redacted] mare vendo 2 camere tinello cucinino ingresso bagno L. 219 milioni. Tel 011 394.387.

SCALEA a mt 200 dal mare vendesi alloggio di 3 camere con 6 posti letto ampio terrazzo anche arredato. Tel 081 578.0783.

SCALEA vendesi alloggio camere cucina bagno 4 posti letto. Tel. 011 980 1317

[redacted]E PELLICE villa di [redacted] zione privato vende a L. 230 milioni. Si esaminano eventuali permute con alloggio in Torino o Rivoli Tel. 011 508.532

VALGIOIE Avigliana mt 700 di altitudine vendesi in nuova villetta appartamento di 2 camere cucina servizi a rate pari affitto. Tel. 011 833.029.

VALLE VARAITA frazione Melle vendo chalet a L. 100 milioni. Tel. 011 842.003 ore serali.

VENEZIA città in ottima posizione comoda ai servizi vendesi appartamento ristrutturato a L. 260 milioni. Tel. 011 801 395.

VENTIMIGLIA entroterra vendesi alloggio arredato di 3 camere ripostiglio bagno terrazzo cantina posto auto riscaldamento autonomo. Tel. 011 309.2209 ore pasti.

AFFITTO

[redacted] Sant Marina affittasi mese luglio appartamento 4 posti letto a 200 mt dal mare Tel. 011 202.099.

ABRUZZO 50 mt dal mare 2 camere tinello servizi affittasi mesi giugno luglio e agosto. Tel. 011 349 9027.

A due colombi tra l'erba e i fiori della montagna bello e romantico nido d'amore con doccia ecc a Prali villa mt 1400 km 75 da Torino affittasi luglio L. 300.000 agosto L. 420.000 stagione L. 790.000 annuale L. 1.900.000 compreso riscaldamento centrale. Tel. 011 436.2130 - 323 150.

AGROPOLI (SA) in villa suppe[redacted] posizione vista mare affittasi grande alloggio per massimo 10 persone luglio agosto e settembre. Richiesta modica per luglio e settembre. Treno diretto da Torino. Spiaggia sabbiosa. Tel 011 378.966

ALASSIO mese di luglio affittasi ottimo di 4 camere 2 terrazzi 6 posti letto Tel. 011 544 278 ore pasti.

ALBENGA affittasi alloggio arredato vicinissimo mare ampio ingresso cucina abitabile soggiorno camera letto 6 posti letto bagno parcheggio comodo Tel 0141 213.270 ore pasti.

ALBENGA camera cucina bagno 4 posti letto 4° piano affittasi mesi giugno luglio. Tel 011 256.422.

ALBISOLA privato affitta alloggio arredato comfort 4 posti letto posto auto una camera soggiorno servizi agosto L. 1.600.000 luglio L. 1.100.000 settembre L. 700.000. Tel. [redacted]

ANDORA affitti dal 15 giugno luglio e agosto 4 posti letto vicino mare e n[redacted] zi. Tel. 011 909.3125

ANDORA [redacted] monolocale 4 posti letto tv color balcone posto auto affittasi luglio e agosto anche quindicinalmente. Tel. 011 977.1526.

ANDORA [redacted] mare bilocale 3 posti letto affittasi annualmente escluso agosto. [redacted] 011 998.8283.

ARMA DI TA[redacted] vicino al [redacted] affittasi alloggio per [redacted] estivi e referenziati. Tel. 011 310.0550.

ARMA DI TAGGIA vista mare alloggio posti letto 3 più 1 telefono gas citofono affittasi mese di giugno. Tel. 011 270.544 - 0184 417.82.

BARDONECCHIA affittasi alloggio di camera tinello servizi in nuovo ristrutturato in via Medail a 150 mt dalla stazione. Tel. 011 349.9107.

[redacted]CHIA affittasi monolocale 3 posti letto per i mesi estivi. Tel [redacted] 649.7186.

BARDONECCHIA [redacted] bilocale 5 posti letto [redacted] a mese di luglio. Tel. 011 720.400.

BARDONECCHIA in villa [redacted] giardino ai Masi alloggio 5 posti letto mesi estivi ed invernali Tel 011 319.1546 ore pasti.

BARDONECCHIA mansarda bilocale vista Capuccio mese luglio affittasi L. 1.300.000 Tel. 011 861.2126 ore pasti.

BARDONECCHIA Melezet affittasi per stazione estiva anche mensilmente no annuale casetta indipendente con unico alloggio 3 camere servizi ampio cortile recintato soleggiato è consentito portare il cane. Tel. 011 800.0093.

BARDONECCHIA via Medail affittasi monolocale 3 posti letto ingresso cucinino bagno e terrazzo mesi luglio ad agosto. Tel. 011 715.269 ore serali.

[redacted] affittasi per agosto camere con angolo cottura e bagno 3° piano palazzo prestigioso con custode telefono e parco. Tel. 011 [redacted].

[redacted] Forlì affitto alloggio 4 posti letto camera soggiorno servizi posto auto vicino al mare e negozi per il mese di luglio anche quindicinale. Tel. 011 759.350.

[redacted] privato affitta escluso agosto appartamento arredato di 2 camere ampio soggiorno cucina abitabile 6 posti letto ed una monocamera escluso agosto arredata 3 posti letto Tel 011 748.8154.

BORGO[redacted] S. S. alloggio soggiorno camera [redacted] letto cucina servizi box auto mese di settembre inoltre camera cucina servizi box auto mese di settembre Tel. 011 [redacted].

BORGHETTO S. SPIRITO affittasi a giugno e settembre anche a quindicina appartamento con 6 posti letto a 200 mt dal mare. Tel. 0182 972.643.

[redacted] **S. SP[redacted]** affittasi monolocale mesi giugno luglio e settembre. Tel 011 381.304.

BORGHETTO S. SPIRITO affitto alloggio di camera tinello servizi bene esposto a 200 mt dal mare per agosto e mesi invernali. Tel 011 725.881

BORGHETTO S. SPIRITO affitto bilocale per il mese di agosto. Tel 011 343.042.

[redacted] **S. SPIRITO** camera [redacted] cucinino servizi arredato 5 posti letto comodo mare e p[redacted] affittasi mese giugno e seguenti T[redacted] 1 303.971

BORGHETTO S. SPIRITO camere tinello servizi 5 posti letto comodo mare e negozi affittasi mese giugno e seguenti escluso agosto Tel. 011 725.661

BORGHETTO S. SPIRITO mi [redacted] mare camera tinello cucinino servizi 4 posti letto affittasi mese di luglio e seguenti Tel. [redacted].

BORGHETTO [redacted] SPIRITO mt 150 [redacted] mare 2 camere servizi 4/5 posti letto ascensore affittasi mese di giugno e [redacted] Tel. 011 309.4068 ore serali.

CASAPIEMONTE IMMOBILIARE

Filiale LEINI' Via C. Alberto 7/9 Tel. 998.94.33

LEINI'
2 camere, tinello, angolo cottura, salone, SALA DA BAGNO, ripostiglio, BOX riscaldamento autonomo giardino condominiale 230.000.000

3 camere, tinello, cucinino, bagno, ripostiglio, ingresso, riscaldamento metano cent. 4° piano NO ascensore 140 milioni LIBERO

1 camera, tinello, cucinino, dispensa, bagno, BOX 145 milioni LIBERO

VILLA [redacted]
450 mq + 1100 mq TERRENO + 4 BOX 530 MILIONI

[redacted] MUTUI BANCARI PRIMO ALL'80% DEL VALORE

affare fatto tel. 011•650265

SERVIZI IMMOBILIARI FIDUCIARI s.r.l.
C.so Re Umberto, 6 - TO - Tel. (011) [illegible] r.a.

FONDIARIO
SANPAOLO
ISTITUTO BANCARIO SAN PAOLO DI TORINO
FINO AL 75%
(DURATA 10-15 ANNI)
CON PROCEDURA SEMPLIFICATA A CONDIZIONI DI SPESE [illegible] SE PRIMA CASA

TORINO
CORSO SVIZZERA N. [illegible]

(adiacente largo Francia)
In stabile signorile del primo '900, in perfette condizioni di manutenzione - con termo e ascensore

VENDIAMO APPARTAMENTI LIBERI ed OCCUPATI di

- 2 camere soggiorno cucina servizi.
- 3 camere salone soggiorno cucina, doppi [illegible] tripli servizi.

[illegible] A PARTIRE DA L. 180.000.000
BOX AUTO A PARTIRE DA L. 45.000.000.
SI ESAMINANO PERMUTE

AGEVOLAZIONI FISCALI FINO AL 31-12-1991

Personale in loco dalle h. 16 alle h. 19.

[illegible] MIRAFIORI - [illegible] piano alto con termo e ascensore, vendiamo appar[illegible] ottimamente ristrutturato [illegible] posto da: soggiorno con angolo cottura, camera, bagno, cantina, [illegible] arie, [illegible] balconi. Ampia metratura.

VIA NAPIONE (adiacente) - [illegible] in stabile signorile con portineria, termo [illegible] ascensore, vendiamo ottimo appartamento in ottime condizioni composto [illegible] 2 [illegible] cucina, ingresso, bagno, ripostiglio [illegible] cantina.

CORSO [illegible] (limitrofo) - [illegible] in ottimo stabile, piano alto con termo e ascensore, vendiamo appartamento angolare [illegible] luminoso composto da: ampio salone (volendo divisibile), camera, tinello, cucinino, ingresso, bagno e cantina.

[illegible] (c.so Francia) - [illegible] [illegible] dicembre '92 - In ottimo stabile dotato di termo e ascensore, vendiamo appartamento in ottimo stato composto da: camera, tinello, cucinino, ingresso, bagno e cantina, piano alto, molto luminoso.

[illegible] - LIBERO in stabile prestigioso, piano alto, vendiamo appartamento in ottime condizioni composto da: ampio salone (mq 50), [illegible] [illegible] cucina, tripli servizi, doppi ingressi [illegible] cantina. Valutiamo permute.

VIA CERNAIA (adiacente) - LIBERO in ottimo [illegible] d'epoca interamente rivisto nelle parti comuni, vendiamo appartamento da rifare composto da: ampio ingresso, 2 camere, cucinotta, bagno [illegible] cantina, termo e ascensore.

[illegible] GROSSETO (adiacente) - LIBERI in stabili dotati di termo e ascensore e di [illegible] costruzione, vendiamo appartamenti in piani alti, molto luminosi [illegible] panoramici composti da: 2 camere, tinello, cucinino, ingresso, bagno [illegible] cantina. BOX AUTO nel cortile.

[illegible] [illegible] [illegible] (adiacente) - LIBERO [illegible] 1° piano in [illegible] in fase [illegible] [illegible] strutturazione, vendiamo alloggetto ristrutturato composto [illegible] camera, cucina, ingresso, bagno [illegible] cantina. PREZZO L. 64.000.000.

[illegible] RESPIGHI (adiacenze) - LIBERO in recentissima costruzione, vendiamo [illegible] appartamento, grande metratura ed in ottimo [illegible] composto da: 2 camere, cucina, ingresso, bagno, cantina e BOX [illegible]

C.SO SIRACUSA (adiacente) - LIBERO piano alto con termo e ascensore, vendiamo alloggio ristrutturato composto da: camera, cucina [illegible] angolo cottura, ampio ripostiglio, bagno e cantina.

[illegible] LUCENTO - LIBERO interamente e ottimamente ristrutturato, [illegible] stabile dotato [illegible] termo e ascensore, vendiamo appartamento composto da: ingresso, tinello, cucinino, 1 camera, bagno, ripostiglio e cantina, [illegible] arie, [illegible] balconi.

[illegible] [illegible] [illegible] (adiacente) - LIBERO [illegible] stabile d'epoca ben tenuto, vendiamo alloggio composto da: ingresso, camera, cucina, bagno e cantina.

CORSO [illegible] (adiacente) - LIBERO [illegible] piccolo condominio, ben tenuto con riscaldamento centralizzato, vendiamo appartamento luminosissimo, ampia metratura composto da: 2 camere, tinello, cucinino, ingresso, bagno e cantina.

PIAZZA ADRIANO - LIBERO in stabile signorile, piano alto vendiamo panoramicissimo alloggio (ADATTO ANCHE A STUDIO) composto da: ingresso, camera, cucina, bagno, [illegible] arie, [illegible] balconi.

[illegible] - LIBERA - CASETTA UNIFAMILIARE [illegible] mq 90 ca. di unità abitativa, giardino [illegible] mq 500 ca. [illegible] accesso carraio, ampia cantina, riscaldamento a gasolio.

CORSO PRINCIPE [illegible] - LIBERO vendiamo alloggio ristrutturato in [illegible] decoroso, composto da: 2 camere, ingresso, cucinotta, bagno [illegible] cantina. PREZZO INTERESSANTE.

PECETTO - LIBERO vendiamo appartamento duplex in piccola palazzina, ampia unità abitativa con mansarda collegata. BOX AUTO e giardino condominiale.

AMPIE [illegible] COMODE DILAZIONI SU TUTTE LE OFFERTE - MINIMO ANTICIPO SALDO [illegible] MUTUO BANCARIO O [illegible] ANCHE [illegible] CAMBIALI [illegible] PERMUTE IN TORINO

BORGHETTO S. SPIRITO mt 400 dal mare monolocale 3 posti letto servizi angolo cottura balcone mese di giugno e seguenti affittasi. Tel 011 871.2428.

BORGHETTO S. SPIRITO mt 600 dal mare monolocale con servizi affittasi mese di giugno. Tel 011 980.9004.

BORGHETTO S. SPIRITO vicino al mare affittasi alloggio mese di giugno e dal 1° al 15 settembre Tel. 011 361.204

BOSA MARINA in Sardegna a mt 200 dal mare affittasi alloggio per mese di agosto a L. 2 milioni, Tel. 0142 752.78.

BOTRICELLO affittasi villetta bivani in villaggio autonomo campi da tennis e spiaggia privati solo giugno e settembre. Tel. 011 380.259

BUDONI in Sardegna in villetta con terrazzo e giardino affittasi alloggio 4 posti letto mesi giugno luglio e settembre. Tel. 011 339.5753

CAMPITELLO (AO) affittasi alloggio 3 posti letto giardino e parco giochi mesi di giugno e luglio. Tel. 011 301.988 - 011 311.6300

CALABRIA Costa Ionica affitto splendido appartamento in villa con giardino e terrazzo sul mare. Tel. 011 800.1131.

CALABRIA Costa Ionica Condofuri Marina a mt 650 dal mare affittasi casa 5 camere bagno mesi giugno luglio settembre. Tel. 011 343.452.

CALABRIA costa Jonica affittasi appartamenti al mare luglio agosto e settembre. Tel 011 749.2758 ore serali.

CALABRIA Golfo di S. Eufemia a 3 km dal mare in villetta affittasi alloggio 8 posti letto autoclave posto auto comodo negozi. Tel. 011 374.560.

CALABRIA Ionica affittasi appartamento 4 posti letto per luglio e settembre periodi quindicinale. Tel. 011 411 7282 ore serali.

CALABRIA JONICA affitto alloggio con giardino 5 posti letto volendo settimanalmente con possibilità pensione completa tutto l'anno. Prezzi modici. Tel. 0864 514.85 - 0864 519.05.

CALABRIA mt 300 dal mare affittasi alloggio arredato 4 posti letto mesi di giugno luglio e agosto. Tel. 011 953.1478 ore pasti

CALABRIA Roccella Jonica affitto appartamento ammobiliato a 400 mt dal mare nel centro di tutte le comodità per i mesi di luglio agosto e settembre. Tel. 011 953.1478 ore pasti.

CALABRIA Scalea affittasi alloggio trilocale arredato per 8/9 posti letto luglio L. 1.200.000 agosto L. 1.500.000 settembre L. 1 milione. Tel. 011 343.746.

CALABRIA splendido mare privato affitta ampia villa bifamiliare con grande giardino per i mesi estivi. Tel. 011 800.1773.

CALABRIA sulla Costa Ionica a Monasterace Marina affittasi alloggi per i periodi estivi alloggi nuovi arredamenti nuovi vicino al mare. Tel. 011 253.509.

CALABRIA sul mare Jonio Costa del Gelsomini privato affitta periodicamente a persone referenziate 2 alloggi arredati splendida posizione sul mare spiaggia completamente libera acqua sabbia sicurezza prezzi modici. Accettasi cani. Ambiente familiare serio e ridotto. Tel. 011 859.911 ore pasti.

CALABRIA Tirrenica affittasi alloggio e bungalow per vacanze estive. Tel. 011 283.365.

CALABRIA vicinanze Scalea in casa indipendente affittasi alloggio arredato di 4 camere servizi terrazzo vista mare posto auto da giugno a settembre anche quindicinalmente. Tel. 011 901.5454 ore serali.

CAMPOMARINO LIDO in Molise affittasi 2 camere soggiorno servizi per i mesi estivi. Tel. 0882 722.07 ore serali.

CANNES CROISETTE centro affittasi monolocale con servizi vicino al mare anche quindicinalmente. Tel. 011 606.6814.

CAPO MIMOSA affittasi 2 camere soggiorno servizi arredato spiaggia privata per il mese di giugno e seguenti, Tel. 011 378.391.

CAPO RIZZUTO 30 mt dal mare affitto appartamento confortevole ammobiliato libero periodo estivo. Tel. 011 308.8387.

CASTELSARDU LU BAGNU affittasi 2 camere salone angolo cottura servizi 2 terrazzi vista mare mese di giugno e seguenti escluso agosto. Tel. 011 901 3538.

CAVI di Levaglna affittasi alloggio sul mare 5/6 posti letto. Tel. 011 758.101.

CAVI DI LAVAGNA Liguria privato affitta alloggio ammobiliato 5/6 posti letto libero dal 23 giugno al 15 luglio e dopo il 25 agosto. Tel. 011 727.288.

CERCO in affitto alloggi al mare zona Rimini Riccione o in Liguria dal 1/8 al 25/8 nucleo famigliare 4 persone Tel 011 739.0606.

CERIALE affittasi alloggio di camere linea servizi a 20 mt dal mare per mesi di luglio e settembre. Tel. 011 349.9107.

CERIALE affittasi bilocale 4/6 posti letto 50 mt dal mare mesi luglio agosto posto auto giardini condominiali ascensori. Tel. 011 652.011.

CERIALE affittasi monocamera con bagno arredata e al piano superiore 2 mansarde arredate affittasi per i mesi di luglio e agosto, Tel. 011 650.3527.

CERIALE mt 500 dal mare in villa con giardino affittasi alloggio arredato 4/6 posti letto. Tel. 011 905.9619.

CERIALE privato affitta monolocale 3 posti letto per il mese di luglio a persone referenziate posto auto giardini ascensore. Tel. 011 704.723 ore pasti.

CERIALE sul lungomare privato affitta alloggio adatto per 4 persone per i mesi di giugno e luglio Tel 011 650.7797 ore serali.

CERIALE vicino al mare affittasi monolocale 2 posti letto mesi giugno e luglio. Tel. 011 905.0234

CERVO LIGURIE a Andora Marina affittasi appartamenti composto da cucina abitabile salone camera da letto giardino privato vicini al mare mensilmente da giugno in avanti anche quindicinalmente. Tel. 011 914.897.

CESANA affittasi monolocale 4 posti letto per stagione oppure mensilmente. Tel. 011 736.101.

CESANA bilocale nuovo condominio Mertagon affittasi stagione estiva. Tel. 011 382.184.

CESANA TORINESE affittasi bilocale 5 posti letto mesi luglio e agosto. No agenzie. Tel. 011 503.328 ore serali.

CHIAVARI affittasi alloggio 5 posti letto per i mesi di giugno e luglio. Tel. 011 985.0098.

CHIOMONTE affitto per il mese di luglio ammobiliato camera cucina bagno 3 posti letto costruzione recente. Tel. 011 383.256 ore pasti.

COSTA AZZURRA affittasi 4 posti letto tutto nuovo con piscina garage dal 1 al 15 agosto L. 1.850.000 settembre L. 800.000 alla settimana 50 mt dal mare. Tel. 011 946.4252 ore ufficio - 940.7097 ore pasti.

COSTA AZZURRA appartamento esclusivo a Cannes 4 posti letto tutti i confort affittasi luglio L. 2 milioni agosto già impegnato settembre L. 1.600.000. Tel. 011 658.197 ore serali.

COSTA AZZURRA vicinanze San Maxime affitto anche settimanalmente in residence fronte mare con piscina piccolo appartamento. No agosto Tel 011 388.829 ore pasti.

COSTA IONICA Soriciello CZ in villaggio turistico attrezzato privato affitta per agosto e settembre un villino bilocale con 4 posti letto vicinissimo al mare completamente arredato documentazione fotografica a disposizione. Tel. 011 309.8082.

CUNEESE zona montana dentro casetta con giardino o piccolo orto in affitto per i mesi estivi o annuale. Tel. 011 977.0533.

DIAMANTE in villaggio residenziale alberato con campo da tennis affittasi bilocale 6 posti letto con grande terrazzo vicino a vista mare. Tel. 011 390.259.

DIANO MARINA affittasi bilocale 2 terrazzini posto auto recentissimo per i mesi estivi. Tel. 011 809.0756

DIANO MARINA affittasi camera livello cucinino bagno e posto auto mesi agosto novembre e dicembre. Tel. 011 209 4254 dalle ore 12 alle ore 13.

DIANO MARINA mt 250 dal mare affittasi 2 camere cucina e servizi 5 posti letto arredato per i mesi di giugno e di luglio. Tel. 011 382.608.

FALCONARA MARITTIMA (AN) affittasi appartamento composto da 2 camere cucina balcone e terrazza attico con ascensore panoramico a 150 mt dal mare 4/5 posti letto libero per il mese di luglio. Tel. 071 917.1284 e chiedere di Francesca.

FANO mt 700 dal mare in villetta affittasi alloggio con 4/5 posti letto giardino garage e posto auto da giugno a settembre. Tel. 011 301.419 ore serali.

FANO Pesaro sulla Riviera Adriatica a 700 mt dal mare affittasi appartamento in villetta, camera cameretta 3/4 4/5 posti letto cucina sala prezzo ingresso bagno ripostiglio giardinetto posto auto tutto recintato zona silenziosa mesi giugno luglio settembre. Tel. 011 301.419.

FINALE LIGURE affittasi appartamento bene arredato con giardino 4 posti letto disponibile per il mese di luglio. Tel. 019 690.781.

FINALE LIGURE a 5 km entroterra affittasi villa con parco mese luglio e settembre. Tel. 0184 577.775.

FINALE LIGURE Marina affitto per i mesi di agosto e settembre alloggio arredato per 4 persone in zona tranquilla comoda negozi. Tel. 011 998.9457 dopo le ore 20.

FINALE LIGURE vicino al mare affittasi alloggio arredato composto da 2 camere cucina, bagno 4 posti letto luglio L. 1.700.000 settembre L. 900.000. Tel. 011 318.0824.

FOLLONICA villino per 4 persone in villaggio con piscina animazione e tennis affittasi dal 6 al 31 luglio. Tel. 011 640.8378 ore serali.

FORNO CANAVESE privato affitta appartamento modernamente arredato in bellissima posizione per periodi stagionali o week-end. Tel. 011 669.9718 ore serali.

FRA Imperia e Sanremo affittasi bilocale arredato per 6 persone in villa con giardino a 600 mt dal mare comodità di servizi per 4 mesi di giugno L. 400.000 settimanali per luglio L. 650.000 settimanali spese comprese esclusa Enel. Tel. 011 308 447.

GALLIPOLI affittasi alloggio 8 posti letto per la stagione estiva. Tel. 011 861.3066.

GARGANO Lido del Sole privato affitta alloggi da 4 a 8 posti letto vicinissimo mare per i mesi di giugno luglio e settembre. Tel. 011 720.400.

GARGANO 60 mt dal mare acqua calda e fredda 24 ore su 24 affittasi giugno luglio e settembre alloggi arredati prezzi modici. Tel. 0884 970.98

GIAVENO affittasi alloggio arredato con 4 posti letto per i mesi estivi. Tel. 011 937.8306.

GIAVENO in palazzina affittasi monolocale luminoso con bagno indipendente posto auto e giardino per periodo annuale. Tel. 011 860.2436 ore serali.

IMPERIA affitto per i mesi estivi mansarda 6 posti letto prezzo affare. Tel. 0171 282.066 ore ufficio.

ISOLA ISOLA affitto appartamenti per vacanze nella verde isola di Salina. Tel. 090 984.4135.

JESOLO LIDO in zona centrale a 100 mt dal mare affittasi appartamento indipendente ampio terrazzo 4 posti letto mesi giugno o settembre L. 900.000 luglio L. 1.500.000. Tel. 011 220.1478.

JUGOSLAVIA Costa Istriana località Rabac affitto appartamento mesi estivi 2/6 posti letto anche settimanalmente. Tel. 011 765.753 dopo le ore 17.

LAGO MAGGIORE Stresa Baveno affittasi appartamento 4/6 posti letto a settimane per 5na settimana completamente arredato. Tel. 0323 922.179.

LAIGUEGLIA affittasi mese di luglio alloggio ammobiliato 2 camere letto cucina servizi vicino mare e negozi. Tel. 011 936.4194 - 392.821.

LAIGUEGLIA Riviera Ligure affittasi appartamento 4 posti letto con vista mare vicinissimo al mare in zona molto tranquilla nei mesi di giugno luglio agosto e settembre anche per 15 giorni. Tel 0141 218.720.

LIDO ADRIANO vista mare affittasi alloggio arredato 6 posti letto balconi per i mesi di giugno luglio e settembre. Tel 011 466.7605.

LIDO DI PALMI in Calabria 1 km dal mare affittasi in villino 3 camere servizi veranda posto auto. Tel. 011 911.5621.

LIMONE PIEMONTE (CN) affitto ultime 2 settimane di giugno alloggio in splendida posizione soleggiata giardino condominiale. Tel. 0171 608.68 dopo le 21.

LOANO affittasi alloggio per i mesi estivi dotato di 4 posti letto e garage in splendida posizione soleggiata Tel. 011 937.8600.

LOANO Borghetto affittasi alloggio per 2 persone periodi giugno luglio e settembre vicino al mare a soli 150 mt. Tel. 011 901.3011.

LOANO Borghetto mt 50 dal mare affittasi alloggio 4/5 posti letto ampio balcone ed ascensore. Tel. 011 811.007.

LOANO corso Europa 100 mt dal mare affittasi appartamento 5 posti letto mesi di luglio ed ottobre. Tel. 011 650.4943.

LOANO mt 700 dal mare alloggio 3 posti letto con garage affittasi per i mesi luglio ed agosto unitamente. Tel. 011 238.750.

LOANO Riviera Ligure affittasi anche settimanalmente primavera estate appartamento zona tranquilla giardino vicinanza mare posto auto uso piscina. Intermediari. Tel. 019 670.619 ore ufficio.

LOCANA affittasi alloggio in casa nuova. Tel. 0124 857.240.

MARARIENI (Siracusa) affittasi villetta bifamiliare vicinissima al mare splendida spiaggia. Tel. 011 800.3419.

MARE ADRIATICO Lido Volano (FE) affitta alloggio vicino mare e pineta 6 posti letto terrazzo posto auto periodo 16 settembre 30 settembre. Tel. 011 660.9611 ore serali.

MARINA DI BIBBONA in Toscana affittasi alloggio 5 posti letto giardino privato per il mese di giugno e seguenti. Tel. 0565 745.666 ore serali.

MARINA DI GIOIOSA JONICA affittasi alloggio arredato per i mesi di giugno luglio e settembre. Tel 011 309.3419.

MAROTTA (PS) affittasi miniappartamento arredato 4 posti letto giardino comodo centro commerciale da giugno a settembre. Tel. 0721 969.436 ore pasti.

MONTAGNA altezzina 700/800 mt. cerco camera tinello cucinino comodo trasporti per stagione estiva. Tel. 011 252.968

MONTE S. SAVINO (AR) affittasi casa colonica completamente arredata 4/6 posti letto giardino per i mesi estivi. Tel 0575 844.564

MONDRAGONE affitto in villa piccolo appartamento arredato per 4 posti mesi estivi grande giardino L. 300.000 mensili. Tel. 011 751.931 ore pasti.

OSPEDALETTI affittasi per mese luglio appartamento 2 camere servizi 4 posti letto centrale con splendida vista mare. Tel. 011 958.7847.

PENSIONATI cercano a Chiomonte camera cucina bagno da giugno a settembre. Tel. 011 780.8224 ore serali.

PENSIONATI cercasi annualmente alloggetto collinare o bassa montagna comodo negozi e trasporti. Tel. 011 306.473.

PENSIONATI cercano annualmente monolocale sulla Riviera di Ponente. Tel. 011 690.3976 ore serali.

PENSIONATO Fiat cerca alloggio con o senza mobili per affitto annuale o estivo zona Valli di Lanzo Susa Lodana e dintorni. Tel. 011 283.746.

PIAN DEL FRAIS sopra Susa affittasi confortevole bilocale arredato per 4/5 persone balcone soleggiato posto auto a luglio L. 350.000 settimanali agosto L. 480.000 settimanali spese comprese. Tel. 011 642.053 ore pasti.

PIETRA LIGURE affittasi a stagione mese o quindicina piccolo alloggio a 300 mt dal mare, Tel. 0182 972.643.

PIETRA LIGURE affitto alloggio vicinissimo al mare mesi luglio e settembre. Tel. 011 385.4213 - 447.5871.

PIETRA Ligure affitto mese di luglio in villetta 4 camere prezzo affare. Tel. 011 840.6364.

PIETRA LIGURE affitto mese di luglio 4 posti letto vicino mare comodo negozi L. 1.600.000, Tel. 011 934.0080 ore ufficio.

PIETRA LIGURE centrale vista mare alloggio 3 posti letto comodo servizi mese di luglio. Tel. 011 659.8879.

PIETRA LIGURE luglio affitto appartamento camera soggiorno servizi 4/5 posti letto 1° piano ascensore posto auto zona tranquilla. Tel. 011 819.0902.

PIETRA LIGURE mt 70 dal mare affittasi alloggio 5 posti letto comodo negozi da giugno a settembre. Tel. 0172 621.80.

PILA Valle d'Aosta in centralissimo complesso residenziale affitto grande monolocale 4 posti letto angolo cottura bagno posto auto coperto. Tel 011 641 793 - 543.538 ore pasti.

PORTO LEVANTE Riviera Adriatica affitto alloggio 6 posti letto 2 terrazze piastre due posti auto possibilità barca con motore libero mesi luglio L. 1.500.000 settembre L. 1 milione. Tel. 011 848 8505 - 848.9221.

PORTO MAURIZIO affittasi alloggio 6 posti letto per i mesi di giugno luglio e settembre. Tel. 011 885.7271 - 011 882.4882.

PORTO MAURIZIO (IM) affittasi appartamento 6 posti letto vicinissimo al mare in zona comoda ai negozi nei mesi di giugno anche per 15 giorni a settembre. Tel. 0141 218.720 - 0141 294.230

PRAGELATO in casa nuova affittasi camera livello cucinino 4 posti letto mesi luglio ed agosto. Tel. 011 715.232.

RIVA LIGURE per il mese di luglio affittasi alloggio vicinissimo al mare composto di 2 camere cucina e servizi. Tel. 011 382.5274.

RODI GARGANICO in Puglia affittasi alloggio 5 posti letto servizi mesi giugno luglio e settembre. Tel. 011 388.726 ore pasti.

RODI GARGANICO in Puglia affittasi 2 monolocali composto da angolo cottura servizi 4 posti letto mesi da giugno a settembre. Tel. 0884 965.318.

S. AGATA MILITELLO in Sicilia affittasi alloggio arredato per i mesi estivi. Tel. 011 346.9417.

S. AGATA MILITELLO Messina affitto minialloggio 4 posti letto 30 mt dal mare comodità per allacciarsi a lapis Edile. Tel. 011 512.721.

SANREMO affittasi annualmente alloggio corso Inglesi ampia villa mare composto di 2 camere cucina ingresso bagno terrazzo riscaldamento autonomo telefono televisore. Tel. 011 749.3678 ore pasti.

SANREMO affittasi appartamento ammobiliato in casa bifamigliare con 3 camere cucina servizi e ampio terrazzo per i mesi di giugno luglio già occupato in agosto. Tel. 011 838.773.

SANREMO affittasi appartamento 2 camere da letto e servizi 8 posti letto giardino privato vista mare mese luglio. Tel. 011 309.7235.

SANREMO affittasi camera soggiorno cucinino bagno in palazzina signorile zona residenziale in corso Inglesi panoramico vista mare 3 letti telefono televisione e colori lavatrici per settembre a L. 700.000 ottobre L. 450.000 novembre L. 450.000 e successivi. Tel.

SANREMO affitto alloggio per vacanze posizione centrale vicino mare 4/5 posti letto confortevole Tel 011 341 097

SANREMO affitto bellissimo alloggio soleggiato 5 posti letto con garage. Luglio e L. 1.500.000 settembre e L. 1 milione ottobre e L. 800.000 mesi successivi a L. 700.000 Tel 011 368.582.

SANREMO affitto fronte mare appartamento con giardino privato luglio e agosto. Tel. 011 349 8997

SANREMO centrale affittasi alloggetto mesi estivi vicino mare. Tel 0183 600.351.

SANREMO Porto Sole affittasi appartamento vuoto da ristrutturare 4 camere cucina abitabile giardino Tel 0184 541.111.

SANREMO zona residenziale affittasi luglio e settembre bilocale signorile recente tranquillo balconi vista mare posto auto Tel. 011 437 4573 ore pasti.

SARDEGNA affittasi casa con giardino 8 posti letto mese di settembre luglio Tel 011 856 578 - 255.723

SARDEGNA affitto per luglio e agosto appartamento in villa arredato 8 posti letto vicino mare zona Sud S. Teodoro Calagonone Tel 0789 233.39

SARDEGNA Budoni privato affitta in pineta sul mare monolocale con servizi arredato per i mesi estivi. Tel 011 748.5833 ore serali

SARDEGNA Budoni Riviera dei Pini affittasi mese di luglio alloggi in villetta 3/4 posti letto in pineta 100 mt mare. Tel. 011 799.722.

SARDEGNA Budoni zona Riviera dei Pini villetta mt mare 2 camere da letto doppi servizi 4/5 posti letto affittasi mesi giugno luglio agosto settembre. Tel. 0121 323.255.

SARDEGNA Budoni 30 km da Olbia affitto alloggio in villetta vicino al mare mesi luglio e settembre prezzo interessante. Tel. 011 821.1630.

SARDEGNA Budoni 30 km da Olbia stupenda spiaggia e pineta affittasi alloggio in villetta con ampio giardino a 700 mt dal mare mese giugno L. 700.000 luglio L. 1.500.000 settembre L. 700.000 acqua assicurata. Tel. 011 920 3396

SARDEGNA Cagliari affitto villetta luglio 4 posti letto posto macchina giardino spiaggia 50 mt dal mare Tel 070 308.047.

SARDEGNA Castelsardo affittasi o vendesi bilocali arredati in splendida posizione a 100 mt dal mare prezzo interessante. Tel. 079 470.159.

SARDEGNA Costa Rey affittasi per 4 settimane di luglio a piccola famiglia 4 posti posti dalla spiaggia 2 camere da letto soggiorno cucinino servizi completamente arredata più terrazza vista mare stupenda posto auto riservato a sole L. 500.000 settimanali. Si garantisce massima serietà Visibili foto. Tel. 011 232.744.

SARDEGNA La Caletta affittasi mesi giugno luglio agosto prima settimana e settembre seconda quindicina anche per periodi settimanali villetta in pineta a 30 mt mare 6 posti letto. Tel. 011 335.6901 ore pomeridiane - 011 301.929 ore serali.

SARDEGNA La Caletta affittasi mesi giugno luglio agosto prima settimana settembre seconda quindicina anche per periodi settimanali villetta in pineta a 30 mt mare 6 posti letto. Tel. 011 335.6901 pomeriggio - 331.929 ore serali.

SARDEGNA località Vitasimius affittasi anche quindicinalmente mesi estivi escluso agosto alloggio completamente arredato nuovo 6/7 posti letto. Tel. 011 411.0858.

SARDEGNA Marina di Sorso affittasi monolocale in villetta a schiera presso mare 4 posti letto. Tel. 011 318.3782

SARDEGNA mt 300 dal mare affittasi alloggio in villetta per i mesi estivi. Tel. 011 924.3489.

CASAPENSANTE IMMOBILIARE

Largo Orbassano 69 TORINO Tel. 011 318.33.77

ALBENGA VILLA in borgata RIVERA ABITAZIONE mq 170 MANSARDA mq 100 con living, cucina, bagno di servizio per mq 140 2os doppi terrazzi mq 1000 650 milioni

VIA GARIBALDI appartamento abitabile signorile con portineria, doppio ascensore, giardino condominiale 1 camera, cucina (ha) arredata, doppi servizi accessori, living di 35 mq, terrazzo (ha) 2 balconi, 3 vani, a richiesta posto auto privato. 440 milioni LIBERO

CORSO SARDEGNA ufficio: 2 camere, livello, doccetta, bagno, ripostiglio, 6° piano, portineria 230 MILIONI

CORSO TRAIANO grandi pezzi (tutto in casa signorile) 2 camere, cucina, grande bagno 6° piano 260 milioni

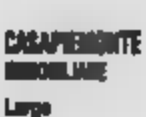

affare fatto tel. 011•650265

l'immobiliare ABITAT italiana

PROFESSIONISTI AL SERVIZIO DEL CLIENTE

IN TORINO
VIA ASINARI DI BERNEZZO N° 75 - TEL. 77.92.362 - 79.65.45

LOCALI

REGIO PARCO - Libero ristrutturato: ampia camera, cucina abitabile, servizio, aria, cantina. L. 59.000.000.

BORGO - Libero in palazzina 2 piani: camera, tinello, cucinino, bagno, cantina. Termoautonomo. L.

- Solferino, libera in stabile signorile con ascensore mansarda ottimo reddito.

- Libero settembre ingresso, camera, tinello con angolo cottura, bagno, ripostiglio, balconi, cantina. L. 92.000.000.

POZZO STRADA - Corso Brunelleschi, libero all'atto ottimo per ufficio o studio: ingresso, camera, tinello, cucinino, bagno, ripostiglio, balcone, cantina. Completamente ristrutturato.

- Zona centrale, libero con ascensore: ingresso, tinello, cucinino, bagno, ripostiglio, 2 balconi, cantina. OTTIMO.

3 LOCALI

POZZO STRADA - Libero subito da ristrutturare: ingresso, 2 camere, cucina abitabile, bagno, balcone, cantina. L. 139.000.000.

MADONNA DI - Libero subito luminoso con ascensore: ingresso 2 camere, cucina abitabile, bagno, 2 balconi, cantina. L. 145.000.000.

POZZO STRADA - Libero subito, molto ampio: ingresso, 2 camere, tinello, cucinino, bagno, ripostiglio, balconi, cantina. L. 175.000.000.

AURORA - Corso Regio Parco, libero in stabile recente con ascensore: ingresso, 2 camere, tinello, cucinino, bagno, ripostiglio, 2 terrazzini, cantina. Possibilità box-auto. L. 180.000.000.

MIRAFIORI NORD - Pressi v. Guido Reni, libero all'atto ristrutturato ingresso living nel tinello, angolo cottura, 2 camere, bagno, ripostiglio, 3 balconi, cantina. L. 182.000.000.

MIRAFIORI - Vicinanze piazza Cattaneo, libero subito piano alto con ascensore: ingresso, 2 camere, cucina abitabile, bagno, 2 balconi, cantina, solaio. Possibilità box-auto. L. 230.000.000.

GRUGLIASCO - Zona piazza Matteotti, libero in palazzina di 5 anni con giardino: ingresso, 2 ampio soggiorno, cucinino, doppi servizi, termoautonomo, box-auto. L. 220.000.000.

4/5 LOCALI

Via Bologna, subito in stabile camere 2 alloggi abbinabili ristrutturare per complessivi: 5 vani, servizio, 2 balconi, solai. L. 95.000.000.

- Pressi Di Nanni, occupati abbinabili 2 alloggi per complessivi vani, servizio, 2 balconi, solaio. Valido investimento. L. 98.000.000.

CROCETTA - Ottimo investimento, 2 alloggi occupati ognuno di: cucina abitabile, bagno, 2 arie, cantina. Prezzo complessivo L. 107.000.000.

- Libero in residenziale: ingresso, saloncino, cucina abitabile, doppi servizi, terrazzo angolare, cantina. Box-auto. L. 295.000.000.

UFFICI

ZONA PARELLA - magazzino di mq servizi. Canone mensile L. 1.200.000 (+ IVA).

ZONA AURORA - magazzino di mq con servizi. L. 360.000.000.

GRUGLIASCO - Zona Lesna, **vendiamo: magazzino mq** in ottime condizioni interne, diviso in 4 locali e provvisto cella-frig servizi. come laboratorio. L. 199.000.000.

LEINI' - Zona Industriale. Affittiamo capannone di 900 mq abbinato 3 alloggi di ampia metratura da adibire ad abitazione o uffici.

IN CINTURA
PIANEZZA - VIA ORAMSCI N° 1 - TEL. 96.63.236 / 96.69.237

2/3 LOCALI

VENARIA (centro) - Libero ingresso camera cucina bagno 1° piano ristrutturato **affare** a L. 72.000.000.

- ingresso living cucina con caminetto camera bagno cantina splendidamente ristrutturato. **Ottimo**

TORINO (presso c.so Tassoni) - Libero mi attico panoramico ingresso camera tinello cucinino bagno ripostiglio terrazzo mq 15 ristrutturato. **Prezzo affare.**

ORBASSANO (centro) - Libero ingresso cucina bagno ripostiglio completamente ristrutturato 1° pia L.

4/5 LOCALI

DRUENTO - In palazzina di 1 piano nuova costruzione in paramano libero ingresso living cucina 2 camere doppi servizi L. 178.000.000.
doppi varie a partire da L. 28.000.000.

TORINO (presso Valentino) - Libero ingresso 3 cucinotta bagno 3° piano con ascensore. L. 189.000.000.

VINOVO - Libero in stabile recentissimo in paramano ingresso living salone 2 camere cucina doppi servizi.

VILLE RUSTICI

RUBIANA (frz. Alpe Franchino) - Rustico indipendente sui 4 lati di mq 150 con terreno circostante mq 3000 con progetto di ristrutturazione. L.

VAL DELLA - Disponiamo di rustici da riattare diverse metrature a partire da L. 41.000.000.

ROCCA C.SE (presso Cirié) - Casetta bifamiliare su 2 piani P.T. mq 1° P. 110 mq box auto, tettoie cortile di 1200 mq. L. 177.000.000.

CANTOIRA - Splendida villetta mq due piani con mq di giardino privato recintato indipendente sui lati vista panoramica. **Prezzo**

NON TROVATO LA SOLUZIONE IMMOBILIARE TRA QUELLE TELEFONATE SENZA IMPEGNO CANDO I VOSTRI DATI E LA CHE SODDI- LE VOSTRE ESIGENZE.

SELEZIONIAMO GIOVANI DIPLOMATI DA INSERIRE NEL SETTORE PER APERTURA NUOVA FILIALE. TELEFONARE AL N. 71.29.24 PER UN COLLOQUIO IN SEDE.

SARDEGNA mt 50 dal mare in villetta con giardino affittasi alloggio 4 posti letto mesi luglio ed agosto. Tel. 045 977.899.

SARDEGNA Palau affitto per i mesi estivi alloggio elegantemente arredato inserito in villaggio turistico con piscina campi da tennis posto auto giardino privato e bellissima vista mare. Te 011 996.9457 dopo le ore 20.

SARDEGNA Porto Ottiolu affittasi casetta di 2 camere letto salone cucina più servizi e giardino a 200 mt dal mare libera dal 10 luglio e 4 agosto e mese di settembre. Tel. 011 349.2107.

SARDEGNA Porto Ottiolu affittasi mesi di giugno luglio e settembre anche settimanalmente in villetta con giardino appartamenti arredati veranda vista mare posto auto barbecue 100 mt dalla spiaggia porto turistico. Tel 011 749.4220 ore pasti.

SARDEGNA Pula Cagliari affittasi casa 6 posti letto luglio e settembre. Tel. 011 995.578 - 255.753.

SARDEGNA S. Antioco Calasetta 2 appartamenti indipendenti sul mare in villaggio residenziale 7 posti letto cadauno 2 camere da letto soggiorno cucinino bagno giardino giugno L. 1.800.000 luglio L. 3 milioni agosto L. 3.500.000 settembre L. 1.800.000. Tel. 010 984.1148.

SARDEGNA S. Teodoro affitto mesi estivi escluso agosto possibilità anche settimanale villetta indipendente 2 camere soggiorno cucina bagno ampio giardino con doccia e barbecue 6 posti letto giugno L. 300.000 settimanali luglio L. 600.000 settimanali settembre L. 400.000 settimanali. Tel. 011 273.3912.

SARDEGNA S. Teodoro affitto villetta a schiera soggiorno cucina 2 camere letto 2 servizi arredato e nuovo veranda e giardino con vista mare a 200 mt da spiaggia. Libera luglio e settembre. Tel. 0784 531.05.

SARDEGNA S. Teresa di Gallura affittasi 6 posti letto veranda giardino luglio settembre anche settimanalmente prezzo da concordare. Tel. 0789 754.493.

SARDEGNA S. Teresa di Gallura 5/6 posti letto veranda giardino dal 1/14 luglio L. 1 milione. Tel. 010 312.291.

SARDEGNA Sud Costa Smeralda vicino mare affitto per luglio e agosto appartamento in villa 5/6 posti letto. Tel. 0789 280.04.

SARDEGNA vicinanze Budoni (NU) affittasi 100 mt dal mare pineta alloggetti in villini 5 posti letto dal 28 luglio a 18 agosto e 4/5 posti letto giugno luglio settembre. Tel. 011 594.008.

SARDEGNA vicinanze Olbia affitto per giugno luglio agosto casa uso vacanza 4/10 posti letto vicino al mare con giardino possibilità prenotazione traghetto. Tel. 011 683.100 ore negozio - 011 941 1108 ore serali.

SAUZE D'OULX località Richardette affittasi camera tinello cucinino servizi 4 posti letto garage per i mesi estivi Tel. 011 386 883

SAVELLETRI A MARE in Puglia affittasi villetta 4 posti letto da giugno a settembre Tel. 080 398 416

SAVONA affittasi alloggio arredato 5 posti letto due balconi con doppi vetri ultima quindicina di giugno luglio agosto settembre e successivi Tel 011 814 429.

SAVONA presso attico mini appartamento ammobiliato fronte mare solo per vacanze per i mesi di giugno e luglio a 1/2 persone Tel 011 436 1144.

S. BARTOLOMEO AL MARE affittasi monolocale 2 posti letto terrazzino vista mare al 5° piano mansardato per mesi estivi Tel 011 353 559 ore serali

S. BARTOLOMEO AL MARE (IM) alloggio di camera cucina bagno vicinanze mare affitto mesi estivi a modico prezzo Tel. 011 711 609 ore serali.

S. BARTOLOMEO Imperia affittasi appartamento ammobiliato di recente costruzione 5 posti letto a 10 mt dal mare così composto ingresso cucina camera letto salotto ampia balconata posto auto riservato libero mese di luglio e agosto. Tel. 011 437.4189.

S. BARTOLOMEO mare Imperia affittasi monocamera 4 posti letto in nuovo complesso residenziale mesi invernali ed estivi. Tel. 011 434.5187 ore pasti serali.

SCALEA mare affittasi mesi luglio e settembre alloggio di 2 camere ampio tinello angolo cottura 2 terrazzini box auto Tel. 011 794.168

SESTRIERE affittasi luglio agosto elegante appartamento in condominio centrale 5 posti letto. Tel. 06 678.3962.

SESTRIERE posizione centralissima privata affitta per mesi estivi minialloggio 4 posti letto composto da ingresso soggiorno con angolo cottura bagno terrazzo giardino privato mq. 40 soleggiatissimo adiacente piste sci. Tel. 0121 417.859 dopo le ore 20.30.

SICILIA ad Alcamo Marina a 100 mt dal mare affitto bellissimo alloggio di 3 camere 7 posti letto più salone cucina terrazzo ampio parcheggio, zona ricca di divertimenti in una Sicilia ideale per vacanze culturali o di relax. Tel. 011 266.251.

SICILIA Falcone (ME) affittasi bilocale 6 posti fronte mare mesi luglio agosto settembre. Tel. 0131 864.07.

SICILIA Falcone Messina affittasi bilocale 6 posti letto fronte mare mesi giugno luglio e settembre. Tel. 0131 232.106 ore serali

SICILIA Triscina (Castelvetrano) privato affitta per agosto 2 bungalow comunicanti con 6 posti letto cucina bagno in riva al mare acqua luce e L. 1.300.000 tutto compreso. Tel. 011 306.0427 ore serali

S. LORENZO affittasi a 800 mt dal mare signorile bilocale arredato per 5/6 persone giardino condominiale comodo ai servizi luglio L. 450.000 settimanali agosto solo dopo il 24 L. 500.000 settembre L. 400.000 settimanali spese comprese. Tel. 011 366 447.

S. LORENZO AL MARE (vicinanze Sanremo) alloggi vacanza ripuli vicino mare da 4 a 8 posti letto quindicina luglio da L. 500.000 intero da L. 800.000 agosto intero da L. 1.800.000 posto tutto. Tel. 0184 214.188.

S. MARIA DEL CEDRO in Calabria affittasi vicino al mare camera cucina ingresso servizi 3/4 posti letto da giugno a settembre. Tel 011 335.8258.

SPAGNA Costa Brava (Anpuria Brava) splendidi alloggi in residence centrale a 200 mt dal mare arredati stile spagnolo tutti i servizi e comforts mesi di luglio agosto settembre affittasi direttamente senza agenzia solo a privati. Tel. 011 443.198 - 519.0000.

SPAGNA Costa Brava e Costa Dorada stile appartamento luglio e agosto. Tel. 011 755.753 dopo le ore 17.

SPOTORNO affittasi camera tinello servizi 6 posti letto per il mese di agosto. Tel. 011 808.6614.

SPOTORNO privato affitta periodicamente a persone referenziate ampio alloggio arredato 6 posti letto soleggiato confortevole signorile edificio nuovo con ascensore 2° piano bella posizione centrale ampia 50 mt dal mare. Nessun problema per l'ascensore. Tel 011 658.011 ore pasti.

S. STEFANO AL MARE affittasi alloggio 5 posti letto posto auto per il mese di luglio. Tel. 011 548.8234.

S. STEFANO AL MARE vista mare affittasi alloggio 6 posti letto giardino mesi di giugno luglio. Tel. 02 481.4907 ore pasti.

SUSA pottine di Arona (Lago Maggiore) affittasi appartamento ammobiliato 3 posti letto luglio agosto adatto a persone amanti quiete e tranquillità. Tel. 011 205.4004.

TERMOLI (CB) vicino al mare affittasi 2 camere e servizi 4/5 posti letto per i mesi estivi Tel. 0875 832.14

TORRANO 2 km dal mare affittasi 2 camere salone 6 posti letto ennualmente escluso agosto. Tel. 011 447 4886.

ULDO vicino stazione in elegante condominio affittasi bilocale arredato per 4/5 persone garage giardino ad agosto L. 500.000 settimanali settembre L. 300.000 settimanali spese comprese. Tel. 011 842.053 ore pasti.

VALGIONE di Giaveno 875 mt di altitudine privato affitta a persone referenziate periodicamente alloggio nuovo arredato rivestito panoramico soleggiato ampio terrazzo orto splendida posizione o in alternativa stessa posizione ed edificio monolocamere indipendente arredato 2 posti letto. Tel. 011 859.911 ore pasti.

VALLE SACRA montagna 1.200 mt solo 48 km da Torino affitta alloggetto indipendente tranquillo grande prato panoramicissimo luglio e seguenti. Tel. 011 881.0462.

VALTOURNANCHE affitto mesi estivi in chalet alloggio 4 posti letto. Tel 011 452.4554

VAL TOURNANCHE frazione Sarogaz comodo soleggiato moderno alloggio 3 camere servizi 7 posti letto affittasi agosto Tel. 011 503.719 ore pasti.

VAL VARAITA cerco in affitto alloggio di 2 camere cucina arredato per i mesi estivi Tel. 011 329 7492

VARAZZE affittasi bilocale 300 mt dal mare 3 posti letto mesi giugno luglio agosto settembre. Tel 019 931.836.

VENEZIA città affittasi appartamentino arredato con 4 posti letto zona centrale L. 500.000 settimanali tutto compreso. Tel. 011 502.862 ore serali.

VENTIMIGLIA affittasi monolocale fronte mare 2 o 3 posti letto periodo dal 15 giugno al 15 luglio. Tel. 011 799.208 ore serali.

VENTIMIGLIA affitto a villeggianti vicino mare ingresso camera matrimoniale cucina bagno ascensore giugno e luglio quindicine o mensili. Tel. 0184 293.547.

VENTIMIGLIA mt 150 dal mare affittasi alloggio 3 posti letto box auto per i mesi di giugno e luglio Tel. 011 366.0035.

VENTIMIGLIA vista mare affittasi camera salone/ano servizi 3 posti letto 3° piano con ascensore box auto. Tel. 011 306.183 ore serali.

CAMERE E PENSIONI

CAMERA ammobiliata presso signora affitto a 1/2 ragazze impiegate. Tel. 011 406.1144.

MOBILI E ARREDI

ABITAZIONI

AFFARONE cucina d'arredamento completa in rovere massiccio nuova imballata vendesi a metà prezzo. Tel. 0141 617.618.

A metà prezzo affermato rappresentante cede ancora nuovi delle migliori marche con certificato di garanzia. Tel. 011 780.8118.

ARMADIO a 3 ante con ripiani e mobile per cucina vendesi. Tel. 011 376.373.

ARMADIO bianco laccato altezza 2.70 x 2.60 quattro stagioni - tappeto di lana rotondo 2.50 - 2 rete ortopediche vendesi. Tel. 011 336.800.

ARMADIO 4 stagioni altezza mt 2.80 lunghezza mt 2.30 come nuovo vendo L. 500.000 inoltre letto singolo con secondo letto estraibile e mobiletti vari. Tel. 011 587.125

ARREDAMENTO completo composto da camera da letto matrimoniale moderna con armadio 4 stagioni - mobili soggiorno semigrassi tavolo 4 sedie cucina a gas frigorifero con congelatore arredamento bagno divano 2 poltrone lampadari il tutto ad un prezzo veramente interessante e anche singoli pezzi. Tel. 011 950.3814 prima delle ore 10.30 oppure dopo le ore 20.

ARREDAMENTO per cucina in noce naturale 6 pensili 6 basi tavolo rotondo allungabile 4 sedie ripiani in laminato vendesi. Tel. 011 411.2217.

CAMERA da letto bellissima stile barocco del '900 tutta scolpita a mano vendo per trasferimento. Tel. 011 698.6169.

CAMERA da letto completa laccata stile veneziano - cucina componibile con elettrodomestici vendesi. Tel. 011 908.5833 - 011 908.5852.

CAMERA da letto completa stile moderno in radica di noce vendesi a L. 700.000 trattabili - 2 letti singoli in lamiera finto legno Tel. 011 882.348.

CAMERA da letto e tempadario in cameriera vendesi. Tel. 011 386.075.

CAMERA da letto in palissandro armadio 4 stagioni a L. 900.000 non trattabili Tel. 011 900.0963.

CAMERA da letto matrimoniale completa in noce finemente scolpita fine '800 ottimo stato conservazione. Tel. 011 335.5005.

CAMERA da letto matrimoniale quattro stagioni e mobile Barocco cm 112 x 105 vendesi. Tel. 011 386.490.

CAMERA da letto stile impero composta da letto armadio ad un anta e due laterali due tavolini da notte con marmi vendo. Tel. 011 749.0380 ore serali.

CAMERA pranzo mobile componibile tavolo 1.80 6 sedie impagliate in noce prezzo da concordare Tel. 011 521.4453.

CAMERETTA stile marina in mogano due letti a ponte 7 ante superiori di cui 2 a colonne per abiti una libreria con cassetti scrivania con soprailzo vendesi Tel. 02 812.4139.

CENCO completo mobile soggiorni e cappa in buone condizioni. Tel. 011 382.271 ore pasti.

CENCO in regalo scrivania o scrittoio in legno con cassetti. Eventuale acquisto se prezzo modico Tel. 011 972.1239 ore pasti serali.

CRISTALLIERA con ante in vetro e scrittoio L. 300.000. Tel. 011 858.579 - 256.753.

CUCINA componibile Brigitte modello Persiane in pino massiccio Svezia ancora imballata tavolo e 2 sedie complete di elettrodomestici vendesi. Tel. 0731 204.219 ore serali.

CUCINA componibile con elettrodomestici vendesi Tel 011 780.4873.

CUCINA componibile con 4 sedie ed elettrodomestici - mobile per ingresso - tavolino e mobile pieghevole vendesi. Tel. 02 936.5629

CUCINA componibile Fabal modello La Foglie in noce ancora imballata completa di elettrodomestici tavolo e 4 sedie vendesi a L. 6.500.000 Tel. 011 282.1710

DIVANO bellissimo sfoderabile double face 3 posti mt 2 x 0.80 vendesi a L. 600.000. Tel. 011 771.2152.

DIVANO letto da una piazza in vinilpelle vendesi Tel. 011 411.7687.

DIVANO letto vera pelle una piazza colore marrone più una poltrona vera pelle vero affare vendesi a L. 195.000 Tel. 011 354.025 ore serali.

DIVANO letto 3 posti - tavolo rotondo allungabile - 4 sedie in stile vecchia America in legno massiccio vendesi Tel. 011 866.3157

DIVANO 180 x 80 completo di letto bianco panna sfoderabile vendesi a L. 1.500.000. Tel. 011 822.2711.

DIVIETTE in mogano con profili ottonati misure 110 x 210 altezza vendesi a L. 400.000. Tel. 011 309.1904.

DUE lampadari in metallo bianchi e forma di cappello L. 40.000 Tel 011 309.4310.

ENTRATA composta da un attaccapanni ed una mensola, in onice vendesi a L. 200.000 Tel. 011 508.5329.

GUARDAROBA anni '30 in noce a tre ante vendesi. Tel. 011 908.5407

LAMPADARI (3) in cristallo di Murano stile moderno della Venini vendesi. Tel. 011 330.3275

LAVANDINO cucina doppia vasca della Dolomite nuovo con pensili bianchi vendesi al miglior offerente Tel 011 376.986.

LAVANDINO per bagno con colonna soprastante bianco vendesi. Tel. 0121 576.14 ore serali.

LAVELLO da cucina bianco smaltato due vasche sgocciolatoio sottolavello rubinetteria vendesi Tel. 011 505.4726.

LETTO pieghevole a forma di settimanale colore bianco più materasso seminuovi e tappeto colore verde per camera ragazzi vendo tutto a L. 200.000 anche separati. Tel 011 293.363.

LIBRERIA in noce alta 180 cm 220 x 240 vendesi a L. 900.000 Tel 011 557.9648 ore pasti

MATERASSO ortopedico seminuovo - 2 brandine a molle pieghevoli vendesi tutto a L. 100 000 Tel 011 906.7342.

MOBILE da cucina pensile a 3 ante basso 3 ante 3 cassetti in laminato bianco L. 50.000. Tel. 011 309.4310.

MOBILE pensile per bagno in legno laccato bianco 2 ante laterali con piani intarsiati con interni in cristallo due vani a giorno specchio con lati laterali vendesi a L. 800 000. Tel 011 309.1904.

MOBILE per ingresso con cassetto e specchio finto noce vendesi. Tel. 011 328.0854

MOBILETTO legno 120x80x40 vendo L. 70.000 tavolino e portaombrelli L. 70.000 sdraio diversi usi. Tel 011 280.318.

OLII su tela (12) di Ivan Mamnovich raffiguranti "La Via Crucis" misura 50 x 70 vendesi. Tel. 011 581.0246.

PER mancato matrimonio vendo camera da letto matrimoniale nuova ancora imballata composta da armadio arte scorrevoli con specchio due comodini letto più materasso e cassettiera colore noce lucido laccato. Tel [redacted] 967.5242 ore serali.

PIUMONI Ewanati nuovo matrimoniale vendesi per errato acquisto. Tel. 011 415.6068 ore serali

PORTA interna una finestra bianca con vetri una porta per ingresso finta noce vendesi. Tel. 011 273.4256.

PORTE (3) interne - portoncino per ingresso con contorno in acciaio speciale e serratura nuove vendesi Tel. 011 355.108.

PORTONE scorrevole [redacted] portina per passaggio pedonale e vetratura nella parte superiore altezza mt 4.17 larghezza mt 3.50 usato 2 anni L. 1 milione. Tel. 011 945.0474

SALA da pranzo in radica di noce intagliata a mano e poltrona letto in velluto vendesi. Tel. 011 729.615

SALOTTO angolare di 5 poltrone come nuova più fodera e lion vendesi a L. 450.000 - materasso una piazza e mezza L. 30.000. Tel. 011 966.8093.

SALOTTO in velluto a quadretti composto da un divano letto una poltrona letto e altre poltrone come nuovo più mobile bar in giunco con due sgabelli Tel 011 961.0379.

SALOTTO in velluto sfoderabile composto da divano letto con materasso e 2 poltrone vendesi urgentemente a prezzo da concordarsi. Tel. 011 220.7927 ore serali.

SCRIVANIE (2) in legno a 4 cassetti stile moderno colore blu e grigio con sedia per camera ragazzi vendo a L. 200.000. Tel. 011 996.1592.

SEDIE (6) Imbottite vendesi a L. 120.000. Tel. 011 621.737.

SERRATURA marca Al senza borna come nuova e lavabo in ottimo stato Tel. 011 473.0963.

SGABELLO nuovo regolabile per pianoforte o tastiera vendesi a L. 50.000. Tel. 011 216.0331.

SOGGIORNO colore mogano composto da tavolo e 6 sedie divano 2 poltrone in velluto stampato vendesi a L. 1 milione. Tel. 011 880.1853.

SOGGIORNO in frassino chiaro componibile con tavolo e sedie vendesi causa trasloco Tel. 011 242.2980

SPECCHIO moderno con cornice in cristallo verde acqua vendesi. Tel 011 473.0963.

TAPPETO colore verde per camera ragazzi mt 1.90x1.30 vendo a L. 50.000. Tel 011 260.363 ore serali

TAPPETO Kilim provenienza Turchia dimensioni 1.35x2.80 inoltre coppia Kilim Turchi dimensioni 75x2.85 vendesi a prezzo conveniente. Tel. 011 855.324

TAVOLINO basso poltroncina smontate vendo a L. 70.000 mobiletto legno 120x80x40 vendo a L. 70.000 Tel 011 280.318.

TAVOLO rettangolare in plish-pine cm 84 x 108 vendesi Tel. 011 966.4327 ore pasti.

TINELLO stile rustico - credenza angoliera - mobile per televisore - tavolo - 6 sedie vendesi Tel. 011 905.9731 dopo le 19.

TRE armadietti pensili per cucina di cui uno scolapiatti colore legno verde. Tel 011 220.2508.

VENDESI privatamente quadri d'autore anche a pezzi singoli. Tel. 011 771.0718 ore negozio

VENDESI 2500 bicchieri in cristallo per bagno colori assortiti blocco L. 250.000 Tel. 011 606.1656 ore negozio

VENDO copritavolo della nonna letto a mano all'uncinetto mai usato prezzo da concordare Tel 011 712.036.

VERANDA in serramenti d'alluminio con telo in plexiglass con 3 aperture misura 8 mtx4. Tel. 011 961.0379.

UFFICI E NEGOZI

ATTREZZATURE per ufficio per fine attività tutto come nuovo tipi fotocopiatrice computer sistema Dos macchina da scrivere stampante vendesi separatamente o in blocco vero affare tutto a metà prezzo Tel 011 223.7433 dalle ore 16.30 alle ore 19.

CASSETTIERE verticali a 6 cassetti grandi cm 44 x 75 x 180 molto robuste in acciaio verniciato a fuoco cassetti scorrevoli su guide telescopiche con cartella a cuscinetti adatte per magazzino officine archivio in ottime condizioni vendesi ad un terzo del valore Tel 011 704.417

FASCICOLATORE semiautomatico 16 stazioni occasione causa inutilizzo vendesi a L. 2 800 000 Tel 011 656 8394

FAX Murata di un anno con telefono vendesi a ditta o privato con fattura pagamento contanti. Tel. 011 329.9677.

MACCHINA da scrivere Editor elettrica L. 150 000 - Fogli rullo 50 con calcolatrice margherita L. 200.000. Tel 011 223.9656 ore pomeridiane

MACCHINA da scrivere Olivetti ET 112 nuova vendesi a L. 800 000. Tel. 011 434.3279 ore pasti.

MACCHINA da scrivere Olivetti L 32 nuova vendesi Tel 011 984.2540

MOBILI vari per ufficio studio completo anche in stile stazza piemontese porta finestra francese e stampe privato vende a privato Tel. 011 561.3885

OCCASIONE causa inutilizzo vendo fascicolatore semiautomatico 16 stazioni a L. 2.800.000 Tel. 011 840.6088.

CASAPIEMONTE
IMMOBILIARE
Largo Orbassano 69
TORINO
Tel. 011 318.25.77

CON TUTTO
pronti dal nuovo
Tiburtello,
in corso Francia,
in casa d'epoca,
ambienti eleganti
e signorili,
pochissimi progetti,
vetrate
antisfondamento,
2 camere, salone,
cucinella,
tutti pratici,
grande bagno,
parcheggio interno
435 milioni

PRIMA
Lingotto,
8° e ultimo piano,
2 camere, tinello,
cucinino,
230 milioni

MARGHERA DI
CAMPIDOGLIO
Via Vitorio,
1° piano,
2 camere, tinello,
cucinino, bagno,
ripostiglio,
cantina, 160 milioni

FORMANCO
VILLA
MONOFAMILIARE
con giardino di mq 600
ristrutturata,
pavimenti pregiati,
arredata
320 milioni trattabili

affare fatto tel. 011•650265

CASAPIEMONTE IMMOBILIARE
Largo Orbassano 80 TORINO 011 219.29.77

ATTIVITA' COMMERCIALI
EDICOLA CHIOSCO ANGOLARE PIAZZA CENTRALE PAGATO SETTIMANALE di L. 1.500.000 FACILMENTE INCREMENTABILI POSSIBILITA' DI ADDONI 200.000.000

EDICOLA CINTURA NORD, chiosco pagato L. 4.000.000 INCREMENTABILE 150.000.000

BAR CALA REDDITO in zona commerciale incrementabile 15 milioni

EDICOLA REDDITO in ottima posizione pagato 7.000.000 220 milioni

EDICOLA REDDITO e LIBRI completa, abbigliamento, profumerie, giocattoli bella posizione 130 milioni

BAR IN SANTA RITA con sala biliardo, ottima posizione, 8 kg caffè e settimana 100 milioni

AFFITTO ARREDATI 2 camere cucina S. PATRIZIO arredato 650.000 al comprese

PROSSIMA APERTURA FILIALE DI SAN MAURIZIO CANAVESE

affare fatto tel. 011•650215

OCCASIONE tagliacarte lineare Polar standard luce taglio 92 cm con 3 lame originali L. 20 milioni Tel. 011 640.6309.
OFFERTA occasionale: vendo a sole L. 850.000 4 scrivanie per ufficio complete di sedie con rotelle e altri accessori come nuovi. Tel. 011 385.3287 ore ufficio.
PARRUCCHIERE uomo vende attrezzature ed arredamento completo in ottimo stato a prezzo interessante da concordare. Tel. 011 771.0716 ore negozio
POLTRONE seminuovo per discoteca o bar in ottimo stato più materiale vario; listelli trasformatori frigo-bar occ. vendesi. Tel. 0171 262.056 ore ufficio.
REGISTRATORE di cassa Olivetti modello CRF 2302. Tel. 011 974 600.
SCRIVANIE media alta direzione da cm 160 - 160 x 85 in cristallo scrostato oppure noce pieno nero bordo noce e forte spessore - poltrone direzionali - 8 scrivanie Triu metalliche doppia cassettiera vendesi un terzo del valore - poltroncine dattilo su ruote colori vari a prezzo affare - poltroncine attesa a libretto. Tel. 011 704.417
SEGRETERIA telefonica con telecomando ancora imballata vendesi Tel. 011 309 4305 ore pasti.
SEGRETERIA telefonica della Panasonic vendesi a L. 200.000 trattabili. Tel. 011 258 873.
TELEFONO senza fili cordless e segreteria telefonica con telecomando nuovi vendesi Tel 011 302.605

27 ABBIGLIAMENTO

27/1 ABBIGLIAMENTO UOMO

ABITO nero completo di gilet in pura lana taglia 48 usato una volta vendesi a L. 230.000. Tel. 011 349.7254
GIACCONE di montone taglia [illegible] chiaro da uomo vendesi a L. 200.[illegible] trattabili. Tel. 011 302.587.
GIACCONE uomo vera pelle tg 48/50 vendo a L. 85.000 giubotto vera pelle tg 48/50 vendo a L. 70.000 per cambio taglia. Tel. 011 200.316.

27/2 ABBIGLIAMENTO [illegible]

ABITO da sposa bianco lungo con velo di mt 1.70 taglia 42 modello Romantico molto ampio capo unico pagato L. 2.500.000 vendesi vero affare a L. 5[illegible] Regalo bolognina acconciatura guanti. Tel. 011 998.9277 dalle ore 19 alle ore 21.
ABITO da sposa bianco taglia 42/44 in raso e pizzo lungo con strascico vendesi. Tel. 011 328.028.
ABITO da sposa bianco tg 42 firmato modello romantico con strascico e corpino ricamato a mano settembre '90 a L. 600.000 trattabili. Tel. 011 958.7362.
ABITO da sposa in taffetà bianco completo di lodera e sottogonna da confezionare vendesi. Tel. 011 953.2470.
GIACCA di marmotta taglia 40/42 e cappotto spigato taglia 40/42 nuovo vendesi. Tel. 011 362.178.
VENDO privatamente creazioni di alta e campionario estate primavera '91 a metà prezzo vestiti telefonini giacche gonne pantaloni maglie anche costumi vero affare. Tel. 011 506.390.

28 ARTICOLI INFANZIA

BOX per parchi oppure lettino campeggio vendo a L. 85.000 bagnetto L. 20.000 triciclo L. 20.000 automobilina L. 20.000. Tel. 011 280.318.
CAMERA da letto per bambini con secondo letto estraibile più lettino Foppa Pedretti vendesi. Tel. 011 818.9122.
CARROZZINA gemellare inglesina con telaio unico come nuova vendesi Tel. 011 885.696
CULLA in vimini completa vendesi a L. 200.000 trattabili. Tel. 0121 570.407.
LETTINO a due cassetti con sponde abbassabile per bimbo vendesi. Tel. 011 885.591.
LETTINO bimbo in legno colore noce con sponde regolabili completo di materasso come nuovo a L. 60.000. Tel. 011 712.038
LETTINO bimbo rovere massiccio completo rete e cassetto a L. 80.000 e seggiolone casa tipo Lusso L. 65.000 mamma vende anche separatamente. Tel. 011 985.1462 ore ufficio.
LETTINO e seggiolone Foppa Pedretti in legno vendesi a L. 350.000 Tel. 011 909.0288 ore serali.
LETTINO Foppa Pedretti in legno chiaro con cassettone materasso, paracolpi e piumone usufruibile anche come divanetto vendo a L. 200.000 Tel. 011 273.2151 ore pasti.
LETTINO in noce per bimbo fino a 6 anni vendesi a L. 150.000. Tel. 011 322.523.
LETTINO metallo e tela pieghevole dimensioni chiuso 0,70x0,80 come nuovo L. 40.000 Tel. 011 959.1341.
LETTINO per bambino più materasso ortopedico cuscino coprilatte bagno vendo L. 90.000 passeggino Peg inglesina ombrello vendo a L. 40.000. Tel. 011 280.318.
LETTINO Prenatal vendesi a L. 50.000 - seggiolone Peg vendesi a L. 40.000. Tel. 011 502.211.
LETTINO tinta noce con cassettiera per bimbo vendesi a L. 100.000. Tel. 011 329.0654.
PASSEGGINO girello e box modello Peg vendesi a L. 100.000. Tel. 011 612.248.
PASSEGGINO pieghevole estivo per bambini di oltre un anno vendesi a L. 70.000 mai usato. Tel. 011 378.929 dopo le ore 20.30.
SEGGIOLINI (2) per bicicletta [illegible] vendesi a L. 80.000 entrambi. Tel. 011 378.929 dopo le ore 20.30.

29 [illegible]

29/1 [illegible]

CICLOCAMERA completa di v[illegible] contak timer leve ginniche a L. [illegible] Tel. 0171 697.389 ore serali.
DELTAPLANO [illegible] 18 più casco ed imbragatura. Tel. 011 674.925.
FUCILE subacqueo Mares Mediterr vendesi a L. [illegible]. Tel. 0161 250.658 ore serali.
LEG CURL completo [illegible] come nuovo più panca hua per tanto, dietro più pressa verticale [illegible] kg [illegible] anche separatamente vendesi. Tel. 011 535.616.
PER football americano vendo [illegible] Riddel paraspalle Wilson pantagamba parastinchi, ecc tutto a L. 340.000. Tel. 011 561.0248.
PRIVATO vende vogatore mai usato pezza di realizzo. Tel. 011 [illegible]
[illegible] da calcio Italiana Sport tacchetti in gomma misura 40 come nuove a L. 50.000. Tel. 011 990.0519.
SCARPONI da sci marca Koflach n. 42 come nuovi vendo a L. 100.000. Tel. 0171 698.083 e chiedere di Mario.
[illegible] Koflach Valluga misura 10 vendesi a L. [illegible] 011 [illegible] ore pasti serali.
[illegible]ENDO cyclette per sviluppo a L. 180.000. Tel. 0171 697.519 ore ufficio.
WINDSURF da principiante [illegible] vela [illegible] a [illegible]. Tel. 011 780.3510.

29/2 CAMPEGGIO

AIR [illegible] Maggiolina pochissimo usato [illegible] a L. [illegible] Tel. 011 699.126 ore serali.
CARRELLO roulotte rapido posti 3 più 1 anno 1990 [illegible] veranda vendesi. Tel. 0172 334.77 ore pasti serali.
CARRELLO tenda anno 1990 posti 5 più 2 usato 10 giorni vendesi a L. 3.300.000. Tel. 011 762.951.
CARRELLO tenda Coerve in ottime condizioni. Tel. 011 968.9201.
CARRELLO tenda Coerve Lady 5 anni 4 posti con veranda materassi e molte altre bellezze vendesi. Ottimo affare. Tel. 011 452.2143.
CARRELLO tenda 4 persone completa L. 1 milione. Tel. 011 549.9505 - 549.8221.
FORNELLINO da campeggio monofiamma con ricambio mai usato a L. 40.000. Tel. 011 727.480.
FRIGORIFERO da campeggio a/c ufficio quasi nuovo lt 45 di capacità misure 45 x 48 x 46 peso a vuoto kg 15 stabilizzatore e alimentazione a potenza vendendo con gambe e ruote pivottanti vendesi ad un terzo del valore. Tel. 011 704.417.
TENDA a canetta posti 4 più 1 soggiorno con zanzariere e veranda vendesi. Tel. 011 627.0987.
TENDA da campeggio Bertoni modello Grazia 4 usata 2 volte vendo. Eventuali accessori. Tel. 011 229.6206.
TENDA da campeggio Gaz 3 Fenno come nuova. Tel. 011 942.1696.
TENDA da campeggio 5 posti letto accessoriata vendesi. Tel. 011 908 6813.
TENDE (3) una tipo canetta 4 posti a L. 500.000 - una canadese 3 posti a L. [illegible] - [illegible] canadese 2 posti a L. 100.000. Tel. 011 309.1068.

29/3 CACCIA E PESCA

[illegible] paia di stivali in gomma mai usati n 42/43 e 44/45 alti a ginocchio e L 30.000 al paio. Tel. 011 727.490.
PICCOLO fucile calibro 9 ripiegabile cau[illegible]. [illegible] 011 853.1445 dalle ore 17 alle ore 19.

30 NAUTICA

30/1 BARCHE A VELA

[illegible]ERIVA barca nuova "Tipsy Light" randa fiocco apri trapezi albero divisibile carrello alaggio telo copribarca vendesi a prezzo interessante. Tel. 0172 521.63.
DERIVA Maretta Touring mt 4,20 4 persone randa e fiocco **Nisa** ogni tempo 10 mq attrezzatura completa carrello da traino Eliaki portata 250 kg con verricello e supporto albero barca come nuova vendesi a prezzo interessante. Tel. 011 655.324.
NAUTIVELA 470 verde e bianco con vele invaso e carrello vendesi. Tel. 011 540.3229 dopo le ore 19.
PILOTINA 550 10 nodi senza patente vendesi. Tel. 0184 503.738 ore pasti.

30/2 BARCHE A MOTORE E MOTOSCAFI

BARCA in vetroresina mt 4,30 x 1,50 [illegible] volante a telecomando usata una sola stagione motore Mercury 20 hp vendesi a L. 2 milioni. Tel. 011 436.7247 ore ufficio.
BARCA modello Gozzo mt 3.70 in vetroresina con pagolo e prendiscia in legno motore Evinrude 8 hp vendesi. Tel. 011 902.961 dopo le 20.
BARCA Trimarano mt 4,5 posti con pilotina motore 20 cavalli completa di carrello a prezzo interessante Tel. 011 226.0369.
CARRELLO traino con barca e motore 20 cv super accessoriato con pilotina anno 1984 a L. 4 milioni trattabili. Tel. 011 246.0386.
DERIVA 4 mt in vetroresina flocco e randa con carrello di alaggio e carrello stradale [illegible] omologato e assicurato a L. 1.600.000. Tel. [illegible]262.3747 ore serali.

30/3 GOMMONI

[illegible] Novamarine 540 Rit pontatura tendalino sentalolo fisso carburante acqua pompa sentina dotazioni 1993 strumentazione completa motore Evinrude Hustler ETSERL carrello Coerve [illegible] 1988. Tel. 011 309.1245.
[illegible] tutto [illegible] accessoriato motore Evinrude 10 [illegible] carrello di rimessaggio invernale usato solo al lago vendesi a L. 3.950.000 compresa borsa portabarca per auto. Tel. 011 960.1471 ore serali.
VENDO n. blocco gommone Joker Boat Clubmann mt 5.50 chiglia vetroresina motore Johnson 90 cv TL carrello Coerva. Tel. 011 739.1578.

31 [illegible] E VETERINARIA

COLLIE pastore eccezionali cuccioli figli campioni colore [illegible] carbonato vendesi ad amatori. Tel. 011 730.248 - 968.9383
CUCCIOLI setter tricolori iscritti vaccinati ottima genealogia. Tel. 019 555.270.
DUE cuccioli di pura razza siberian husky e yorkshire terrier vendo a L. 300.000 cadauno esemplari molto belli ad amanti animali. Tel. 011 968.2943 ore pasti.
GABBIA per merlo indiano vendesi. Tel. 011.388.122.
GABBIA per uccelli altezza cm 80 piedistallo attenato vendesi a L. 80.000. Tel. 011 560.1171.
PASTORE maremmano abruzzese vendo bella cucciola iscritta LOI tatuata vaccinata visibili i genitori. Garanzia di igienità. Tel. 011 987.2368 solo ore serali.
PASTORE tedesco cuccioli bellissimi vendo. Tel. 011 986.2702.
PASTORE tedesco cuccioli di assoluto livello caratteriale (drigon rackar) privato vende esclusivamente a persone interessate attività agonistica di addestramento. Tel. 011 980.4306.
PRIVATO vende bellissimi [illegible] seguggio italiano incrociato particolarmente adatti per caccia al cinghiale. Tel. 011 966.5201.
[illegible] **HUSKY** bellissima cucciolata alta genealogia iscritti LOI vaccinati bianchi e neri occhi azzurri. Tel. 0173 616.456 ore serali.
SPLENDIDI cuccioli di alani tedeschi colore nero di alta genealogia vendo a prezzo [illegible]. Tel. 011 966.2037.
[illegible] cuccioli colli lassie di 3 mesi circa bellissimi e pelo vend a L. 400.000 cadauno. Tel. 0172 574.992.
YORKSHIRE terrier cuccioli con pedigree tatuati vaccinati sani con ottimo carattere privato vende. Tel. 011 294.973.

32 [illegible]

32/1 [illegible]

[illegible]FICA[illegible] modello Pevey 100 watt adatto per chitarra basso o tastiere vendesi a L. 480.000 Tel. 011 906.6434.
BATTERIA elettronica SR 16 nuova con imballo e multieffetto per chitarra Midiverb 3 vendesi causa errato acquisto. Tel. 011 730.962 ore pasti.
CERCO chitarra classica. Tel. 0173 585.20.
CHITARRA folk Ibanez serie Artwood lavorata a mano 9 mesi nuova come in negozio vendo per inutilizzo a L. 400.000 trattabili all'acquirente regalo fodero regolabile, borsa mobile corde di riserva. Tel. 011 549.960.
EFFETTI speciali per chitarra elettrica equalizzatore Turbo Over Drive filtro dinamico compressore noise suppressor vendo anche separatamente Tel. 011 901.6451 ore pasti.
EFFETTO a pedale per chitarra elettrica wha-wha trickfor vendo multieffetto zoom 9002 entrambi seminuovi. Tel. 011 929 7327 ore pasti.
ORGANO a mobile Viscount modello Hollywood in ottime condizioni doppia tastiera, 30 ritmi con break, 12 voci, 6 suoni preselezionati, pedaliera bassi. La tastiera inferiore è dinamica, 72 tasti, per uso pianoforte. Richiesta L. 1 milione Tel. 011 254.464.
ORGANO elettronico Viscount polifonico multitimbrico 61 tasti vari accompagnamenti e pedale volume uscita mono cuffia e amplificatore vendesi a L. 250.000. Tel. 0161 486.717 ore serali.
PIANOFORTE un quarto di coda seminuovo di marca Steinway vendesi. Tel. 011 796.987.
VIOLINI viola violoncelli privato acquista anche da restaurare. Tel. 011 349.9074 ore pasti.

33 [illegible]

CALCETTO con giocatori sticanti vendo a L. 70.000 bicicletta per ragazzo 6/10 anni in buone condizioni [illegible] a L. 70.000 pattini a rotelle fino a 18 anni [illegible]000. Tel. 011 280.318.
SELLA STANDARD nuovo vendo a L. [illegible] Tel. 011 328.0255 ore pasti.

34 MODELLISMO

AUTOMOBILINE della ditta Corgi Toys possibilmente ritirarsi macchine usate in film e, nell'eventualità completo di scatola acquisto massima valutazione anche in stock. Tel. 0171 698.063 e chiedere di Mario.
PLASTICO treni Lima HO di mt 2,25 di lunghezza per mt 1,50 di larghezza [illegible] scambi elettrici paesaggi ponti strada e luci vendesi Tel. 011 962.9227.
PRIVATO [illegible] commerciante acquista trenini elettrici Marklin Poker Fleischman Trix locomotive locomotori vagoni accessori per plastici massima valutazioni e pagamento immediato per contanti. Tel. 011 317.5396.
TRENINI in HO Marklin Poker Trix vecchi e nuovi con relativi vagoni ed [illegible] vari collezionista privato acquista Tel. 011 904.1821.

35 GIARDINAGGIO

MOTOCOLTIVATORE a benzina cv 8 a 4 tempi usato poco [illegible]. Tel. 011 965.1453.
MOTOSEGA media cilindrata nuova imballata in garanzia ottima marca e decespugliatore vendesi. Tel. 011 349.9367 ore serali escluso festivi.
TAGLIAERBA seminuovo un anno di vita con motore 4 cv larghezza di taglio cm 46 [illegible]esi a L. [illegible]. Tel. 011 966.2943 ore pasti.

36 FOTO E CINE OTTICA

[illegible]VALI[illegible] per macchina fotografica modello Stk 88 vendesi a L. 100.[illegible] Tel. 011 310.8681.
[illegible]KEC[illegible] Elmo super 8, con valigetta, più incollatrice a motore Hahnel, moviola Goko vendo ad [illegible] Tel. 011 847.0915 ore pasti.
DIAPOSITIVE Generali illustrate, Ed. Capitol, utilizzabili a scopo didattico vendo a L. 110.000 Tel. 011 847.0915 ore pasti.
INGRANDITORE bianco e nero Durst M301 obiettivo Componon tank marginatrice schermo per proiezione vendo tutto a L. 200.000. Tel 011 295.727 [illegible] ti.
MACCHINA fotografica Canon A1 corpo più obiettivo 50 mm F1:1.4 L. 720.000 - flash Canon Speedlite 188A L. 200.000 - grandangolo Canon O 28mm L. 160.000 - tele zoom 70/150 L. 200.000. Tel. 011 323.257.
MACCHINA fotografica Exacta Varex Zeiss Pancolar 50 mm tele cosinon 400 mm 5.6 vendesi. Tel. 011 349.8072.
MACCHINA fotografica Pentax P30N obiettivo 50 mm F2 Pentax e 28-210 F3,5 Vivitar vendesi a L. 600.000. Tel. 0885 056.682.
MACCHINA fotografica Yashica 108 MP obiettivo 35 - 70 in garanzia vendesi a L. 450.000 trattabili. Tel. 011 682.8331 ore pasti.
NIKON F402 New cromata zoom 70 - 210 serie E F4 - zoom 35 - 70 autofocus 3.3/4.5 - 35 mm F2 AIS - anelli di prolunga Canon FD flash 5824 vendesi. Tel. 011 336.375 ore pasti.
NIKONOS 5 subacquea con obiettivo 35 mm in perfette condizioni usata una stagione. Tel. 011 335.8686 ore ufficio.
PENTACON Six TL più obiettivo Zeiss Biometar 2,8 80 Flektogon 50 mm 4 cad a L. 600.000 binocolo Zeiss 8x32 B nuovo con prismi a tetto L. 350.000. Tel. 011 349.8072.
PROIETTORE sonoro Elmo 1200, 8 - Super 8, ottico - magnetico capacità 360 mt, caricamento automatico con valigetta, vendo ad amatore. Tel. 011 847.0915 ore pasti.
VIDEOCAMERA Philips Explorer completa di accessori vendesi a L. 1.300.000. Tel. 011 957.3589.

37 TELEVISORI

TELEVISORE bianco e nero Brionvega modello Merak II 24 pollici vendo a L. 80.000. Tel. 011 349.8072.
TELEVISORE bianco e nero portatile 12 pollici Mivar con antenna amplificata 220 volt e 12 volt auto vendo L. 100.000 come nuovo causa inutilizzo. Tel 0143 732.01.

40 VIDEOREGISTRATORI

VIDEOREGISTRATORE Sony Betamax con telecomando L. 250.000 trattabili. Tel. 011 945.0474.

41 VIDEOCASSETTE

VIDEOCASSETTA Mai dire Mai di James Bond della Clak Cina [illegible]. Tel. [illegible] 664.7830 dopo le ore 20.

VIDEOCONCERTI musicali VHS vendesi. Tel. 011 350.411 ore pasti.

42 ALTA FEDELTA'

KUBO della Philips 20 più 20 watt doppia piastra registrazione radio giradischi presa per cuffie e microfono mobiletto con 2 sportelli in cristallo vendesi a L. 500.000. Tel. 011 963.2031.

MIXER professionale della Teac modello Tascam mai usato composto da mixer consolle matrice equalizzatore parametrico espansimetro adatto per usi radiofonici complessi sale di registrazione. Tel. 011 940.6955.

STEREO marca Aiwa 80 watt molto bello seminuovo cassa a 2 vie doppia piastra autoreverse più dolby prezzo trattabile. Tel. 011 853.134.

43 DISCHI E AUDIOCASSETTE

COLONNE sonore del film di James Bond cerco in buone condizioni. Tel. 011 664.7830 dopo le ore 20.

OTTO dischi dei Pooh 3 di Madonna ed altri di Bob Marley Duran Toni Esposito Steve Roger Band vendo come nuovi a L. 5000/10.000 cadauno. Tel. 011 739.9521.

44 ELETTRODOMESTICI E CASALINGHI

ACCESSORIO battitappeto dell'aspirapolvere Folletto privato vendo a L. 85.000. Tel. 011 681.0462.

ACQUISTO piccolo congelatore a griglia elettrica. Tel. 011 232.744.

BARATTOLI per conserve da 2 lt a 0.25 a mai usati a L. 30.000. Tel. 011 712.038.

CERCO completo mobile scolapiatti e cappa in buone condizioni. Tel. 011 352.271 ore pasti.

CONGELATORE 4 stelle a pozzetto seminuovo vendesi a L. 220.000 trattabili. Tel. 011 901.1132 ore pasti.

CUCINA Indesit a gas con 4 fornelli 2 piastre elettriche e forno elettrico L. 200.000 trattabili. Tel. 011 945.0474.

LAVANDINO cucina doppia vasca della Dolomite nuovo con pensili bianchi vendesi al miglior offerente. Tel. 011 378.986.

MACCHINA da cucire marca Singer 50 anni molto bella adatta come abbellimento vetrine o pezzi di ricambio prezzo trattabile. Tel. 011 853.134.

MACCHINA Espresso da bar Gaggia a [illegible] pressini dal valore commerciale. Tel. 011 309.5441 ore pasti serali.

MACCHINA per cucire Dina a pedale vendesi. Tel. 011 358.0533 ore serali.

MACCHINA per [illegible] modello 569 vendesi a L. 550.000. Tel. 011 [illegible]

MACCHINA per cucire Singer 514 elettrica da tavolo mai usata vendesi a L. 300.000. Tel. 011 309.6354.

MACCHINE per cucire Singer (2) complete di mobiletto vendesi. Tel. 011 347.1289.

45 PERSONAL COMPUTER

45.1 HARDWARE

APPLE computer 2 C portatile con video dedicato drive esterno stampante grafica Imagewriter mouse il tutto con imballi vendo a L. 2 milioni trattabili in omaggio vari programmi applicativi e manuali. Tel. 011 896.027 ore serali.

CERCO drive per Apple purchè a prezzo modico. Tel. 011 447.0403.

COMMODORE 64 completo di registratore joystick manuali in italiano e cassette con programmi usato pochissimo vendo. Tel. 011 317.2293.

COMMODORE 64 drive 1541 monitor Philips stampante Cosmo joystick giochi e programmi professionali il tutto come nuova L. 900.000. Tel. 011 388.122.

COMPUTER Amiga 500 con trasformatore e mouse espansione di memoria 601 un disk driver da 3.5 pollici aggiuntivo 100 dischi da 3,5 - 4 joystick vendesi a L. 700.000. Tel. 0321 458.145.

COMPUTER Olivetti M25 vendesi. Tel. 011 964.2840.

COMPUTER AT 286 turbo compatibile IBM uscita seriale parallela joystick hard disk 20 Mb floppy disk 360 Kb memoria 1 Mb scheda Dual tastiera monitor a fosfori bianchi vendesi a L. 1.800.000. Tel. 011 273.3283 ore serali.

COMPUTER IBM composto da monitor unità centrale tastiera e stampante privato vende. Tel. 011 769.166.

COMPUTER M19 Olivetti 640 Kb 2 drive monitor tastiera L. 590.000. Tel. 011 223.8655 ore pomeridiane.

COMPUTER M19 640 K ram con 2 drive 720 Kb con monitor tastiera L. 650.000 - computer telecomunicatore, telematico Videotel con monitor a colori vendo L. 500.000 - computer M20 con monitor 2 drive e manuale L. 400.000. Tel. 011 996.9458 ore pasti.

COMPUTER Olivetti Prodest PC 128S anno 1988 vendesi. Tel. 011 329.7801 ore serali.

IBM originale computer PS2/30 CPU 80286 VGA con drive 3,5 da 1,44 e hard disk perfetto mai manomesso vendo per scarso utilizzo oppure permuto con portatile 386. Tel. 011 953.1445 dalle ore 17 alle ore 19.

IBM XT hard disk da 10 megabyte floppy da 5 pollici e un quarto video colori a L. 1 milione. Tel. 011 308.1765.

PERSONAL computer Commodore PC1 un drive 5 pollici e un quarto monitor fosfori verdi manuali e giochi come nuovo. Tel. 011 827.3865 ore serali.

PERSONAL computer compatibile IBM XT Super Turbo 640 KB monitor 12 pollici ancora imballato L. 850.000. Tel. 011 388.122.

PERSONAL computer Toshiba T 1000 512 K un drive 5 pollici e un quarto 10 mesi di vita come nuovo con manuali svendo per inutilizzo. Tel. 011 827.3865 ore serali e chiedere di Pietro.

STAMPANTE Imagq Writer II della Apple vendesi vero affare. Tel. 011 695.0338.

STAMPANTE Olivetti a margherita come nuova per errato acquisto vero affare vendo. Tel. 011 502.886.

STAMPANTE Olivetti PR 2400 80 colonne scrittura veloce adatta tutti i computer L. [illegible] mai usata - stampante Olivetti Pr320 136 colonne compatibile con tutti i computer scrittura a margherita intercambiabile attacco seriale L. 250.000 parallela L. 350.000 nuova mai usata. Tel. 011 223.7715 dalle 18 alle 19.

VENDO Hunday 286 10 Mhz 12 MB FDD 1.44 MB FDD 640 KB 30 MB HDD OGA più monitor colori Philips più mouse più joystick più manuali e tantissimo software a L. 2.600.000. Tel. 011 539.151.

45.2 SOFTWARE

PROGRAMMI originali Philips per MSX 1 e 2 su disco e cassetta vendesi. Vasto [illegible]. Tel. 011 755.074.

46 ANTIQUARIATO

46.1 VENDITA - ACQUISTO

ARMADIO a due ante 1800 in buone condizioni larghezza 125x2,20 di altezza trattative solo con privati. Tel. 011 287.628 - 988.4479.

ARMADIO noce a 2 ante fine '800 con cornò e comodino vendesi a L. 2.900.000 - 2 letti a una piazza Chippendale L. 300.000. Tel. 011 740.3490.

CAMERA da letto matrimoniale in stile barocco piemontese scolpita a mano con ripiano in puro marmo per cassettiera e comodini perfetta prezzo interessante. Tel. 0173.533.73 ore pasti.

CERCO cavallo a dondolo anni 1920/1940 posso cambiare con bambole. Tel. 0171 697.520.

CERCO elmi copricapi militari d'epoca precedenti il 1945 nuovi o da restaurare cerco inoltre berretti uniformi medaglie spalline. Tel. 011 545.652 ore ufficio.

COMO' in noce metà '800 Luigi Filippo in ottime condizioni vendesi. Tel. 0121 352.532.

MACCHINA per cucire Singer anno [illegible] funzionante con libretto ed accessori vendesi. Tel. 011 800.8196.

MACCHINA per scrivere americana anno 1923 a telefono in bachelite modello belga anni '30 tutti perfettamente funzionanti collezionista vende. Tel. 011 [illegible].

MOBILE credenza in stile '900 venato finemente intagliato in noce massello 2 vetrine lavorate e vani a giorno - tavolo rettangolare vendesi. Tel. 011 309.3073.

MOBILI ed oggetti antichi a prezzo di realizzo vendesi. Tel. 011 956.1600.

MODERNARIATO mobili arredi ecc anni '30 acquisto. Tel 011 967.1541.

POLTRONE (2) primi '900 imbottite vendesi. Tel. 011 472.0983.

SALA da pranzo in rovere fine '800 tavolo rettangolare 8 sedie 2 poltrone vendesi. Tel. 011 695.692.

SALA da [illegible] Rinascimento buffet controbuffet tavolo e 6 sedie vendesi. Tel. 011 908.6528.

SCRIVANIA in stile Luigi Filippo piano in pelle occasione vendo a L. 700.000. Tel. 011 415.3661.

SEDIE (6) Luigi XVI imbottite sedile e schienale vera occasione vendo. Tel. 011 547.941.

47 GIOIELLI E ORNAMENTI

CIONDOLO in avorio incastonato d'oro a L. 50.000. Tel. 011 712.038.

CASAPIEMONTE IMMOBILIARE

Largo Orbassano 60 TORINO 011 316.23.77

COSTA AZZURRA CANNES-NIZZA-ST. TROPEZ-ST. RAPHAEL-ST. JEAN CAP FERRAT

numerose soluzioni in complessi di nuova costruzione ed in progettazione in [illegible] marine e silvestri, nella quiete con [illegible] sulla costa o nel pieno ribollire della mondanità costiera, dall'imponente «new style» Regency alla ardita architettura post-moderna, in [illegible] polivalenti e [illegible] comodi di tutti i comfort [illegible] ed indispensabili. A partire da L. 75.000.000. La documentazione è disponibile presso i ns. uffici previo appuntamento telefonando allo 011 / 316.23.77 dalle 10 alle 12.30 e dalle 15.30 alle 19.30 L'ACQUISTO PUO' ESSERE FINANZIATO DIRETTAMENTE IN ITALIA

DEVI ACQUISTARE UN COMPUTER? ALLORA PASSA ALLA SISMAR INFORMATICA DOVE POTRAI TROVARE

PC distribuiti
su tutto il territorio nazionale
- microprocessore 80286 - 16 Mhz (21 landmark) - 1MB - Scheda video - VGA 1024 X 768 512 Kb - controller FDD/HDD - drive 3"1/2 - 1.44 Mb- Hard disk 42 Mb - interfaccia seriale, game, parallela - tastiera 102 tasti italiana - mouse - MONITOR COLORI 14" VGA 1 anno di garanzia
assistenza diretta - consegna ed installazione franco Vs. sede

MOUNTAIN BIKE
Telaio in acciaio - cerchi in alluminio cambio Shimano 18 velocità

LE NOSTRE ECCEZIONALI OFFERTE

★ COMPUTER CON MONITOR MONOCROMATICO + BICICLETTA **L. 1.890.000**

★ COMPUTER CON MONITOR A COLORI L. ~~2.240.000~~ **1.890.000**

SISMAR INFORMATICA VIA VESPUCCI 1 (ang. c.so Turati) - TORINO - TEL. 011/502.989 - 504.082

LAMPADE E LAMPADARI
MODERNI E IN STILE
GIUSEPPE FANTOZZI - Via Porpora 27 - TORINO

affare fatto tel. 011•6502165

48 OROLOGI

48.1 VENDITA - ACQUISTO

CRONOGRAFI Swatch serie completa 90 - due modelli Crono '91 - 5 Scuba 200 tra cui Happy Fish - 1 Tecno Sphere - 1 Original Jelly Fish - 1 Rolex GMT Master privato vende o cambia con Daytona. Tel. 011 669.2172.

CRONO SWATCH Silver Star nuova serie 1991 vendo. Tel. 011 854.7930 dopo le ore 20.

CRONO SWATCH vendesi a L. 250.000. Tel. 011 309.7516 ore serali.

OROLOGIO Yves Saint Laurent da uomo bracciale oro e acciaio - orologio 1/4 Sterling da donna acciaio e oro vendesi. Tel. 0121 [illegible] ore serali.

49 COLLEZIONI

49.1 FILATELIA

COLLEZIONE francobolli nuovi CLN ed occupazioni più lotto di Regno e Colonie privato vende anche separatamente. Tel. 011 822.1058.

FRANCOBOLLI [illegible] su busta e timbro primo giorno di emissione annate dal 1973 al 1977 all'Arone vendesi a L. [illegible].000. Tel. 011 216.0331.

FRANCOBOLLI usati vendo in lotti Bulgaria a L. 12.000 [illegible] 1892/29 usati 1ª scelta più album in regalo L. 35.000. Cecoslovacchia lotto usati L. 24.000 collezione [illegible] 1ª scelta più album L. 26.000. Polonia lotto L. 12.000. Romania lotto L. 16.000. Russia più Mongolia lotto L. 12.000 Boemia e Moravia collezione usati più album L. 20.000. [illegible] Ciocchetti via Calusco 16/C 10125 Torino. Tel. 011 650.3083.

49.3 FUMETTI, GIORNALI, RIVISTE

AUTOCAPITAL cerco n 0 (zero). Tel. 011 854.7930 dopo le ore 20.

COLLEZIONE del settimanale Grand Hotel a partire dall'anno 1954 fino al 1981 compreso vendesi. Tel. 011 819.7922.

FUMETTI vari Dylan Dog Lanciò Story Scorpio Mister No Zagor Tex vendo collezione completa colana Eurocomics inoltre fumetti di guerra vari ed alcune annate quasi complete settimanali Panorama Espresso. Tel. 011 771.6360.

PRIVATO vende gommone Marlin Nord Mare con ciglia rigida mt 4,70 motore Jhonson 737 avviamento elettrico con carrello. Tel. 011 901.8082 ore ufficio - 626.634 ore pasti.

RIVISTA Il Male e alcune riviste musicali anni 60/70 vendo. Tel. 011 920.7459.

SELEZIONE del Reader's Digest annate complete 1957 - 1958 - 1959 - 1960 - 1961 - 1962 vendesi. Tel. 011 679.321.

TEX vendo come nuovi dal 286 al 305 a L. 1000 cadauno più altri numeri sparsi circa 20 a L. 500 cadauno. Tel. 011 739.9521.

TIME annata del settimanale statunitense Newsweek vendo quasi nuova a L. 500 la coppia. Tel. 011 739.9521.

VECCHIE edizioni di Topolino Zagor Comandante Mark Tex Piccolo Sceriffo Albi a sfoglia e formato antecedenti 1965 collezionista acquista massime valutazioni. Tel. 011 273.4450 pomeriggio.

49.4 VARIE

ACQUISTO francobolli cartoline medaglie militari distintivi tessere calendari documenti vari. Massima riservatezza. Pagamento in contanti. Tel. 0[illegible] ore serali.

AUTOGRAFI personaggi famosi storici politici santi musicisti scrittori privato cerca. Tel. 011 891.647.

CALENDARIO del Popolo da aprile 1947 a dicembre 1983 vendesi. Tel. 011 285.721.

MIGNON profumi scambio acquisto vendo. Tel. 011 780.0854 ore serali.

PRIVATO acquista libri su casa Savoia quadri e stampi anche inerenti alla dinastia Sabauda. Tel. 011 658.477.

PRIVATO acquista per propria collezione spartiti musicali o di opere liriche cartoline e libri vari specialmente su casa Savoia. Tel. 011 658.477.

SCHEDE telefoniche usate vendo in lotti di 10 pezzi diversi a L. 15.000. Scrivere a Romolo Ciocchetti via Salazzo 16/C 12125 Torino.

50 BARATTI, CAMBI

ALLOGGIO in Torino scambio con altro equivalente in Liguria riviera di Ponente oltre Savona. Tel. 0173 721.044 ore serali.

A 25 minuti da Torino appartamento nuovo riscaldamento autonomo doppi vetri videocitofono giardino fiorito privatamente permuto con appartamento alta montagna. Tel. 011 696.6367.

51 LIBRI ED ENCICLOPEDIE

51.1 VENDITA - ACQUISTO

ACQUISTO libri vecchi e nuovi non scolastici ricerco ovunque. Tel. 011 899.0393.

CERCO i seguenti libri scritti da Enzo Ferrari: Le Mie Gioie Terribili Cappelli Editore anno 1962 - Le Mie Gioie Terribili Due Anni Dopo anno 1964 - La Brigata del Successo anno 1978 - Ferrari anno 1974 - Il Flobert anno 1976 - Ferrari '80 anno 1979. Tel. 011 854.7930 dopo le ore 20.

CERCO libro di Luca Goldoni: ' Dal nostro inviato ' Edizioni Alfa. Tel. 011 854.7930 dopo le ore 20.

CERCO libro Fernissima edito da Automobilia non in ristampa. Tel. 011 854.7930 dopo le ore 20.

ENCICLOPEDIA Fabbri Editori 22 volumi Bellezza del Mondo 20 volumi Il Regno degli Animali 10 volumi. Tel. 0141 747.106 ore serali.

ENCICLOPEDIA Medica Curcio 6 volumi [illegible] a L. 150.000 trattabili. Tel. 011 896.027 ore serali.

ENCICLOPEDIA medica Fabbri 20 volumi vendesi. Tel. 011 971.3177.

ENCICLOPEDIA Selena edizione European Book Kronos 20 volumi rilegati in similpelle bellissima ancora imballata dall'editrice vendesi causa malattia a prezzo da convenirsi. Tel. 011 611.451.

ENCICLOPEDIA universale per ragazzi Oggi per Domani 16 volumi vendesi. Tel. 011 376.378 ore serali.

ENCICLOPEDIA Vita Meravigliosa 12 volumi anno 1957 - 1958 vendesi. Tel. 011 319.1256 ore pasti.

FASCICOLI (44) di "L'Inglese per Te" 15 cassette vendesi a L. 90.000. Tel. 011 397.2185.

LA Rivoluzione Francese di Mathiez Lefebvre Einaudi 2 volumi vendo nuova a L. 25.000 trattabili. Tel. 011 982.8163.

51.2 SCOLASTICI

ECONOMIA e commercio vendo come nuovo esercizario di matematica generale. Tel. 011 739.9521.

MATERIALE quasi completo per tesi di filosofia su Spengler. Opera di Spengler più critica. Tel. 011 519.0250.

PROGRAMMA di lettere per argomenti per concorso materie letterarie scuola media superiori. Copia unica. Tel. 011 519.0250.

51.3 LIBRI ANTICHI

LIBRO unico Le Prose di Giacomo Leopardi edito nel 1864 vendesi. Tel. 011 345.436.

52 VIAGGI, CROCIERE VACANZE

VACANZE indimenticabili in Corsica a vela in Grecia e nel Mediterraneo. Tel. 0422 450.505.

53 ALBERGHI, PENSIONI

CATTOLICA Hotel Gemma - tel. 0541 961.773. Famigliare, tranquillo, camere servizi, balcone, ascensore, parcheggio, bar, TV, cucina curata - bassa L. 29.000/32.000 - alta 35.000/50.500. Forti riduzioni famiglia - gruppi.

Conosci il numero dell'amore?

011 650 50 74

Quello di...

Affari di cuore

il tuo punto d'incontro

LA PRIMA AGENZIA MATRIMONIALE LEGALE CON ESCLUSIVO SISTEMA VIDEOINCONTRO

54 SMARRIMENTI RITROVAMENTI

IL giorno 30/05/91 in zona Stadio Vecchio ritrovato morto indiano. Per informazioni. Tel. 011 364.154 ore serali.

55 MATRIMONIALI

INGEGNERE 30enne bella presenza serio ottima posizione economica conoscerebbe scopo matrimonio ragazza laureata alta carina pari requisiti. Massima serietà e riservatezza. No anonime. Indicare telefono. Scrivere C.I. 97516667 F.P. Alfieri 10100 Torino.

NUBILE [illegible] diplomata bella presenza [illegible] serietà conoscerebbe scopo matrimonio [illegible] solo settentrionale posizionato. Scrivere patente [illegible] 157105 F.P. centrale Novara.

SIGNORA graziosa e di buona moralità sola libera senza figli abitazione propria e negozio conoscerebbe vedovo o divorziato con requisiti soddisfacenti per un rapporto costruttivo basato sulla sana sincerità affetto 63/65enne massimo presenza serietà buon ragionamento piemontese scopo convivenza eventuale matrimonio. Scrivere C.I. 03796079 F.P. Alfieri TO.

SIMPATICO 55enne piemontese separato non per colpe distinto conoscerebbe signora separata o vedova eventuale futuro insieme. Scrivere C.I. 87576049 10057 F.P. S. Ambrogio TO.

25ENNE alto 1,65 bella presenza sensibile ed affettuoso conoscerebbe ragazza anche delusa dalla vita e con problemi per insieme trarre sincerità e comprensione ritrovare fiducia ed entusiasmo per un nostro futuro d'amore. Gradito telefono. Scrivere C.I. 87538008 F.P. Alfieri 10100 Torino.

35ENNE alta snella femminile sportiva estroversa dotata di classe e personalità conoscerebbe scopo futura unione alto serio distinto massimo 50enne ottimo ceto sociale. Scrivere C.I. 91919722 F.P. Alfieri 10100 Torino.

40ENNE piemontese distinta sola e amante casa con sani principi morali conoscerebbe serio distinto attrazione con nobiltà d'animo posizionato massimo 50enne scopo matrimonio. Scrivere C.I. 00241928 F.P. Alfieri TO.

46ENNE libera molto carina e simpatica dolce e sensibile con piccolo difetto fisico conoscerebbe signore serio e simpatico libero per futuro insieme. No avventure. Scrivere passaporto 645850 F.P. Alfieri 10100 Torino.

56 ASTROLOGIA

ANDREA astroculitista risolve tutti i problemi tutti i giorni in Torino centro dopo le ore 16.30. Tel. 011.872.797.

CARTOMANTE risolve in ambiente molto riservato qualsiasi problema dal lunedì al sabato dalle ore 10 alle ore 19. Tel. 011 338.026.

CARTOMANTE risolve problemi amore affari salute dal lunedì al venerdì dalle ore 10.30 alle ore 19. Tel. 011 696.8218.

CARTOMANTE risolve problemi salute amore affari lettura della mano ogni giorno dalle ore 14.30/19.30 16/18 no perditempo e maleducati. Tel. 011 715.248.

CARTOMANTE sensitiva riceve in ambiente tranquillo e riservato. Per appuntamento telefonare dalle ore 10 alle ore 21 sabato compreso. Tel. 011 771.5745.

CARTOMANTE seria onesta 30 anni di esperienza nei tarocchi con gentilezza e cortesia riservato ad esclusivamente a una clientela femminile no perditempo e maleducati. Tel. 011 557.1951.

CARTOMANTE vicino piazza Rivoli in ambiente tranquillo e riservato vi attende per risolvere i vostri problemi personali mattino dalle ore 10 alle ore 12 serali dalle ore 16 alle ore 22 sabato escluso. Tel. 011 756.902.

DIANORA risolve i vostri problemi personali orario 10/18 continuato escluso sabato e festivi. Tel. 011 359.684.

MARY cartomante sensitiva esperta in magia bianca e rossa aiuta per problemi di amore salute e affari. Toglie negatività. Oroscopi e talismani personalizzati. Massima serietà. Telefona con fiducia. Tel. 011 397.1132.

57 PERSONALI

AMICA se il tuo sogno d'amore non si è ancora avverato oppure vuoi rifarti una vita scrivimi con fiducioso ottimismo e sicuramente ci telefonerò con la massima serietà. Sono un calmo 36enne piemontese laureato con impiego sicuro dallo romantico idealista presentabile alto 1,80. Scrivere Pat. auto 830823 F.P. Alfieri TO.

CONOSCERE! signora gentile molto moderna per scambio tenerezze e affetto. Sono un 45enne fisico perfetto cultura laurea disponibile riservato dolce e galante. Scrivere C.I. 93808969 F.P. Alfieri TO.

AMICO cercasi per condividere attimi fuggevoli. Sei simpatico? Intelligente? Appassionato? Carino? Giovane? Se ti piace raccontarti ami le amicizie maschili scrivi. Scrivere patente auto 2613911U - F.P. Alfieri 10100 Torino.

A passeggiar nel bosco del Vaj per i prati del S. Genisio in flor 35/48enne il cerco amella media statura indipendente libera legami ragazza madre divorziata vedova con passione per botanica per amarti e portarti all'altare per unire i nostri cuori in un tenero amore. Scrivere C.I. 81273125 F.P. Castagneto PO 10090 TO.

ATTENZIONE. Un uomo elegante e raffinato alto anello colto affettuoso emancipato laureato 45enne desidera instaurare un rapporto di confidenza e affetto con adeguata signora dolce moderna femminile scopo eventuale futura unione. Scrivere C.I. 93884129 F.P. Alfieri TO.

BELLISSIMO 24enne primario referenze cultura superiore affettuoso educato cerca scopo amorosa amicizia signorina gentile lavora dolce. Insurzione assolutamente veritiera ed attendibile. No perditempo. Scrivere Tess. C.A.S.A. 33804 F.P. 10090 Castiglione TO.

BELLO brillante alto 1.73 pilota di rally molto educato onesto castano chiaro in possesso di Ford Sierra Cosworth cerca bellissima accompagnatrice amante della velocità. Max 23enne. Scrivere Pat. auto TO3259249K F.P. Alfieri TO.

CARISSIMO Aldo ti amo tanto ti cerco da sempre ti ricordo il primo appuntamento a Chieri mentre io facevo l'autostop sono Milena ci siamo incontrati 4 anni dopo nel '70 il tempo della rivoluzione del Buon Pastore di Torino ti ricordo una 500 blu un amico di nome Franco è un periodo breve felicemente passato insieme l'ultimo appuntamento chiosco dicorso Giulio Cesare ti voglio un mondo di bene ti aspetto lasciandomi il numero telefonico. Scrivere Pat. auto 3024078K F.P. Alfieri TO.

CERCO la donna della mia vita. Ho 45 anni ottima presenza occhi azzurri laureato colto simpatico estroverso comprensivo benestante libero ed indipendente. Desidero incontrare una signora carina colta moderna femminile di qualunque età o condizione sociale. Rispondo subito. Scrivere patente auto 2682068 F.P. Alfieri 10100 Torino.

CERCO la mia anima gemella. Ho 41 anni alto 1.78 capelli castani occhi azzurri sceilo estroverso affettuoso maschio anticonformista notevoli interessi culturali laurea scientifica benestante indipendente piemontese acquario ascendente leone. Serietà e moralità indiscussa. Scrivere C.I. 07512199 F.P. Alfieri TO.

CERCO signora distinta moderna per amicizia tempo libero svago relax. E' importante che sia dolce femminile simpatica carina. Sono un uomo 40enne bello simpatico piacevole affettuoso laureato molto serio e estremamente riservato. Scrivere Pat. auto TO3662060 F.P. Alfieri TO.

CONOSCERE! signora dolce tenera colta femminile qualunque età presentabile con fascino personalità matura affidabile. Sono un professionista 43enne di perfetta educazione cultura superiore laurea invidiabile presenza affettuoso benestante apprezzabile e prestigioso compagno. Scrivere passaporto 754157 F.P. Alfieri 10100 Torino.

CON simili requisiti è difficile ricevere qualche opportunità di contatto, ma la mia autentica realtà è proprio questa: 38enne non libero ma sentimentalmente solo, desideroso che qualche signora sentimentalmente delusa mi risponda. Scrivere C.I. 00729999 F.P. Alfieri 10100 Torino.

DIRETTORE vendita milanese disponendo di pomeriggi liberi in Torino desidera frequentare signorina/na massimo 25enne. Gradito telefono per contatto immediato. Scrivere C.I. 93935462 F.P. Alfieri TO.

LASCIATI conquistare da una persona nuova 28enne carino sano cuoricino cerca maschio max 30enne per piacevoli incontri. Scrivere C.I. 84391980 F.P. Alfieri TO.

LIBERO professionista cerca ragazza seria anche nullatenente oppure ragazza madre per amicizia moderna. Massima serietà. Gradito telefono. Scrivere C.I. 86755777 F.P. Alfieri 10100 Torino.

MASCHIO 32enne, non libero, sano. Vorrebbe incontrare una donna non importa età, che sappia apprezzare le mie attenzioni. Sono pieno di affetto e odio la monotonia se sei una donna annoiata, e hai un po di tempo libero scrivimi rispondo a telefono. Scrivere Pass. 976062 F.P. Alfieri TO.

NO alla solita avventurella fatta d'opportunismo e falsità si per una storia concreta di premure e sguardi intensi 32enne interessante alto di bella presenza impegnato massima educazione. Scrivere Pat. auto 2333265 F.P. Alfieri TO.

NON è detto che da un eventuale incontro debba per forza nascere un'amicizia e tanto meno il matrimonio ma si può sempre provare tanto più se si è soli liberi e spensierati come me. Semplice ragazza se la pensi anche tu così e vuoi provare a conoscermi scrivimi. Ho 35 anni sono celibe alto 1.70 per 68 kg onesto sincero e non invadente. Scrivere C.I. 03777067 F.P. Alfieri 10100 Torino.

NORMALISSIMA 40enne desiderebbe conoscere uomo educato e con un pò di tempo libero per qualche caffè insieme. Scrivere C.I. 86230021 F.P. Alfieri TO.

PENSIONATA 58enne buoni requisiti senza contatterebbe con pensionato solo posizionato per vicende al mare o montagna. Dettagliare brevemente. Scrivere C.I. 09548103 F.P. Alfieri 10100 Torino.

PER una semplice e duratura amicizia divorziato 35enne libero senza problemi conoscerebbe signora/ina con cui trascorrere le ore libere. Massima serietà e riservatezza. Sono torinese alto 1.70 per 68 kg onesto generoso e non invadente. Risposta sicura. Scrivere petente auto TO2354728M - F.P. Alfieri 10100 Torino.

PIEMONTESE celibe 46enne con vita buona posizione dolce paziente media cultura onesto e di gradevole aspetto conoscerebbe ragazza seria età adeguata scopo matrimonio. Scrivere C.I. 97689457 F.P. Centrale 15011 Acqui Terme AL.

PIEMONTESE 36enne celibe bella presenza amante ballo ilalo conoscerebbe signorina o ragazza madre pari requisiti sincera affettuosa disposta a trasferirsi in collina. Scrivere Pat. auto 2606618H F.P. Corso Matteotti Chieri TO.

PORTO OTTIOLU Sardegna affittasi appartamento 4 posti letto 100 mt dal mare 30 km da Olbia giugno luglio e settembre. Tel. 011 749.3779 - 743.144.

RAGAZZA simpatica e stravagante cerca amici/che per amicizia costruttiva, rispondo esclusivamente a chi mi scrive no invadenti no maleducati e perditempo no tp. Scrivere C.I. 97269923 F.P. Alfieri TO.

RAGAZZO 28enne robusto e serio cerca amico serio possibilmente trasviare per amicizia costruttiva e duratura. Scrivere petente auto 2606255 - F.P. Alfieri 10100 Torino.

SCOPO amicizia conoscerei signora intenzionata. Sono 42enne uomo piacevole presentabile in ogni ambiente elegante disinvolto disponibile rispettoso non invadente. Scrivere Pat.s. 754167 F.P. Alfieri TO.

SONO una 55enne piemontese molto carina alta 1.60 amante della natura e della vita sportiva sono sincera dolce e molto aperta vorrei un compagno serio con stesse caratteristiche per un eventuale futuro insieme no perditempo. Scrivere C.I. 00774801 F.P. Alfieri TO.

SONO 36enne di ottima presenza nella vita coniugale dolcezza dialogo ed affinità reciproche sono ormai inesistenti. Se tu signore leale e riservata vivi un problema analogo proviamo a conoscerci. Scrivere Pat. auto 2078672 F.P. Alfieri TO.

TORINESE 50enne ottima presenza e posizione molto aperto riservato conoscerebbe donna molto interessante anche non libera raffinata cultura e colto elevati per una amicizia leale profonda e stimolante ma non vincolante. Assicuro ed esigo la massima discrezione. Scrivere passaporto 5877458 - F.P. Alfieri 10100 Torino.

UN nuovo amico corrisponde nella massima serietà con lettrici di ogni età risposta sicura. Scrivere Pat. auto 2001238 F.P. Alfieri TO.

UOMO solo riservato piacente 45enne laureato conoscerebbe signora qualunque età libera mattino o pomeriggio. Risposta immediata. Scrivere Pat. auto 3167668 F.P. Alfieri TO.

VEDOVA 61enne seria dinamica relazionerebbe per rapporto serio e duraturo pari condizioni economiche. Scrivere petente auto TO0024183 - F.P. Alfieri 10100 Torino.

VERO uomo prestante attività disponibile con tempo libero offrirei a signora per compagnia amorosa amicizia. Ho 40 anni fisico atletico cultura laurea serietà riservatezza. Scrivere Pat. nautica 17211 F.P. Alfieri TO.

VORREI ricevere solo una risposta ma che sia quella giusta. Ho 40 anni presenza salute affettuoso giovanile libero indipendente colto laureato. Scrivere C.I. 07512106 F.P. Alfieri 10100 Torino.

35ENNE celibe impiegato torinese laureato alto giovanile onesto di cultura e sensibilità umanistica cerca affinità per matrimonio d'amore con adeguata futura compagna equilibrata che creda nella lealtà e sincerità di coppia. Assicura seria risposta telefonica. Scrivere C.I. 95853389 F.P. Alfieri TO.

35ENNE serio veramente di bella presenza alto 1.76 bruno elevate doti sentimentali impiegato divorziato diagalerebbe donna semplice carina seriamente desiderosa ricostruire una famiglia. Scrivere Pat. auto TO2323577 F.P. Alfieri TO.

38ENNE non libero serio e riservato conoscerebbe signora pari requisiti per amicizia moderna gradita a telefono per immediato contatto. Affrancare L. 1050. Scrivere C.I. 90316994 F.P. Alfieri TO.

42ENNE gentiluomo bel fisico simpatico attraente colto riservato conoscerebbe distinta signora desiderosa di compagnia tenerezza colloqui senza impegno. Scrivere PAT. nautica 17211 F.P. Alfieri TO.

45ENNE diplomato ottimo impiego molto giovanile affettuoso serio libero sentimentalmente cerca signora/ina vedova separata senza figli che crede ancora nei valori umani amante della natura della musica intenzionato veramente al matrimonio. Scrivere Pat. auto 702490 F.P. Alfieri TO.

47ENNE titolare azienda celibe benestante carattere aperto e socievole privo conoscenza femminili desidera instaurare rapporto di amicizia con nubile o vedova senza figli età adeguata amante casa e famiglia scopo amicizia ed eventuale matrimonio assicura risposta se veramente interessati. Scrivere C.I. 09495372 F.P. via I maggio Nichelino TO.

58 VARIE

A persona con banco di articoli usati in blocco vendo diversi articoli: Tel. 011 773.0957.

BOTTIGLIE (60) bottiglioni e damigiane vendesi. Tel. 011 318.5709 ore pasti e serali.

BRANDA in rete metallica mai usata vendesi a L. 20.000. Tel. 011 462.5876.

CALDAIA a legna e gasolio cal. 35.000 con pompa ricircolo acqua vendesi. Tel. 011 380.731 ore pasti.

CAMPIONARIO piccolo bigiotteria anelli collane orecchini bracciali signora avende. Tel. 011 747.585.

CANCELLO in ferro scorrevole a due aperture vendesi. Tel. 011 905.5466 ore serali.

CERCO d'occasione rete per recinzione un piccolo giardino. Tel. 011 436.8131 ore serali.

CHIUSINI in ghisa ditta ghisa zincata nuovi diverse misure vendesi a prezzo di realizzo. Tel. 011 937.6128.

DAMIGIANE (8) litri 54 per vino vendesi a L. 100.000 trattabili. Tel. 011 640.3944 ore serali.

DUE radio ricetrasmittenti una CB multibanda 11 mt 40/80 l'altra VHS 2 mt. Tel. 011 901.3011.

ELEMENTI per arredo nuovi in ferro battuto diversi tipi più barre in ferro scatolato e ferro pieno vendesi a prezzo di realizzo. Tel. 011 937.6128.

GABBIA per uccelli altezza cm 60 piedistallo ottonato vendesi a L. 80.000. Tel. 011 680.1171.

IDROMASSAGGIO Reba completo mai usato vendesi. Tel. 0121 515.055.

LAMPADA abbronzante ad alta pressione bitacciale come nuova vendesi prezzo da concordare. Tel. 011 518.184.

LAMPADA raggi UVA Philips vendesi a L. 100.000. Tel. 011 661.3054.

LETTINO solarium nuovo con 20 lampade ad alta pressione ventilazione automatica vendesi per mancata attività a L. 5 milioni dilazionabili. Tel. 011 437.4566.

MACCHINA per maglieria modello Empisal 360 K vendesi. Tel. 011 971.1642 ore serali.

MACCHINA per maglieria modello Vigorelli elettronica vendesi. Tel. 0161 466.413.

MACCHINA per maglieria semi automatica nuova vendesi. Tel. 011 966.3334.

MATERASSO a molle nuovo più 7 kg di lana da cardare vendesi. Tel. 011 392.676.

MODAMATIC 2000 più platina rimaglio della Dolandi Brother vendesi. Tel. 011 492.971 dopo le ore 17.30.

OLIO per motori a benzina Super Motor Oil Multigrado 4 stagioni in latting da 5 lt vendesi a L. 25.000 cadauna. Latting da lt vendo a L. 5.500 cadauna. Tel. 011 727.268.

PARRUCCA corta color rame studio Audello - depilatte cerotti Braun - telefono nero stile moderno vendesi. Tel. 011 210.343.

QUADRI ad olio su tela con o senza cornici varie dimensioni vendesi a prezzi modici. Tel. 011 263.240.

RICETRASMITTENTE CB bibanda 11 mt e 40/45 mt palmare fm 2 mt frequenza 140/150/160/170. Tel. 011 901.3011.

RICETRASMITTENTE CB multibanda mt 11,45 anche per auto vendesi. Tel. 011 901.3011.

SALDATORI stagno a pistola e con mazza rame mola smerigilo nuovi mai usati. Tel. 011 967.1089.

SOLARIUM Philips HP 3205 nuovissimo ancora imballato causa doppio regalo vendesi no perditempo. Tel. 011 380.411.

TELEDRIN vendesi a L. 200.000. Tel. 011 309.7615 ore serali.

VENDESI impianto di depurazione delle acque di scarico ad uso civile ed industriali costituito da sedimentatore separatore di oli minerali e separatore oli residui utile per autolavaggi officine distributori e aziende varie nel settore. Tel. 011 266.394 ore 20.

59 ULTIMISSIMI

ASSOCIAZIONE cultura organizza corsi di cucina per giovani volenterosi e motivati i corsi sono a numero chiuso della durata di 6 mesi la selezione avverrà con colloqui individuali si richiedono cultura generale fantasia creatività bella presenza. Tel. 011 703.616 dalle ore 15 alle ore 18 per fissare appuntamento.

FESTIVAL Sanremo '92 concorso nazionale Sanremo Fampal sono aperte le iscrizioni a finalista nazionale parteciperà di diritto al festival di Sanremo '92. Tel. 011 678.926.

IL Cristo ci insegna oggi tramite la parola profetica la via verso la coscienza divina. Telefona a Vita Universale. Tel. 02 731.20410.

IL Cristo ci offre la vita interiore per condurci passo dopo passo al riconoscere e superare noi stessi. Vita Universale. Tel. 011 02 701.0041.

LA sigaretta spezza la vita. Spezza la sigaretta! Terapie di gruppo periodiche per smettere di fumare: 5 incontri serali L. 30.000. Un metodo scientifico e naturale. Per partecipare è necessario fare la prelconizione, rifiandio il tassativo di frequenza presso la sede della ' Lega Vita & Salute', in via Rosta 3 Torino. Per ogni 70 iscritti inizia un nuovo corso. Per informazioni telefonare al numero. Tel. 011 904.7300.

MISS MONDO ' Un volto per fotomodella ' Miss Cinema Olley, concorsi nazionali modelle cercasi. Tel. 011 678.926.

SIAMO l'associazione dei separatisti e divorziati/e presenti in tutta Italia. Ci organizziamo per cercare di superare i problemi legali psicologici ricreativi e culturali ma soprattutto vogliamo stare insieme. Ci incontriamo tutti i lunedì alle ore 21 presso la Circoscrizione 3 di corso Ferrucci 35/A - Torino.

SONO inoltrata dall'organizzazione dell'Antoniano di Bologna ricerco bimbe o bimbi dai 3 ai 7 anni per partecipare allo Zecchino d'Oro. Si garantisce massima serietà. Astenersi perditempo e maleducati. Tel. 011 222.744.

LAMPADE E LAMPADARI
MODERNI E IN STILE
GIUSEPPE FANTOZZI
Via Porpora 27 - TORINO

CITTÀ DI TORINO
ASSESSORATO AL COMMERCIO - CONFESERCENTI

1° SALONE DELLA NAUTICA
e
MERCATO DELL' OCCASIONE

dal 15 al 30 giugno a TORINO sul laghetto di Italia 61
INGRESSO LIBERO

ORARIO: Feriale 19,30/23 Prefestivo e Festivo 16/23

[redacted]

Organizzazione MAPER PROJECT 2000 - Per Informazioni Tel. 67.88.36

IL PIÙ GRANDE CENTRO DI OTTICA E CONTATTOLOGIA

SOLO OTTICA

CONTROLLI COMPUTERIZZATI

ESAME VISIVO GRATUITO

COSTRUZIONI

CONTROLLI E CONSEGNA

ENTRO POCHI MINUTI!

OTTICA STEFANO

Se parliamo di immagine...

NUOVA SEDE
VIA GENOVA, 126/128 - TORINO
PRENOTAZIONI:
Tel. (011) **69.66.777**
4 linee urbane (a ricerca automatica)

Soluzioni d'avanguardia in ottica e contattologia
Esame visivo gratuito - Centro lenti a contatto
Esecuzione perfetta - Consegna immediata
La vista è vita! - Un controllo non costa niente ...

SOLO OTTICA

TECNOLOGIE D'AVANGUARDIA

STRUMENTAZIONI SOFISTICATE

MASSIMA ASSISTENZA

ACCURATI CONTROLLI

MASSIMA ASSISTENZA

IL PIÙ GRANDE CENTRO DI OTTICA E CONTATTOLOGIA